

quaderni di statistica

# COMMERCIO ESTERO

---

## 2014

importazioni ed esportazioni

- \* provincia di Forlì-Cesena
- \* regione Emilia-Romagna
- \* Italia

a cura dell'ufficio statistica e studi della  
**camera di commercio di Forlì-Cesena**



## Il commercio con l'estero nel 2014

---



## IL COMMERCIO CON L'ESTERO NEL 2014

Il valore delle esportazioni della provincia di Forlì-Cesena nel periodo gennaio – dicembre 2014 è stato pari a 2.998,9 milioni di euro correnti, con una leggera flessione, rispetto allo stesso periodo dell'anno precedente, pari allo 0,6%. Tale andamento risulta in controtendenza rispetto quanto registrato negli altri territori provinciali emiliano-romagnoli nei quali si osserva un andamento positivo, escludendo Ravenna praticamente stabile(-0,1%): dal +2,1% di Parma al +9,0% di Ferrara.

### ESPORTAZIONI

Province dell'Emilia-Romagna e Italia  
Gennaio-Dicembre - Valori in euro

	Valori assoluti (*)			var. % 2014/2013	Indici % di composizione	
	2013	2014	Variazione		2013	2014
					su Emilia-Romagna	
Piacenza	3.490.568.222	3.733.972.855	243.404.633	+7,0	6,9	7,0
Parma	5.670.256.123	5.790.201.957	119.945.834	+2,1	11,2	10,9
Reggio Emilia	8.617.395.054	8.962.551.518	345.156.464	+4,0	17,0	16,9
Modena	10.716.278.610	11.386.636.018	670.357.408	+6,3	21,1	21,5
Bologna	11.468.151.236	12.032.526.172	564.374.936	+4,9	22,6	22,7
Ferrara	2.263.117.937	2.467.595.238	204.477.301	+9,0	4,5	4,7
Ravenna	3.693.552.074	3.689.756.670	-3.795.404	-0,1	7,3	7,0
<b>Forlì-Cesena</b>	<b>3.018.136.423</b>	<b>2.998.878.192</b>	<b>-19.258.231</b>	<b>-0,6</b>	<b>5,9</b>	<b>5,7</b>
Rimini	1.859.631.556	1.904.098.329	44.466.773	+2,4	3,7	3,6
					su Italia	
Emilia-Romagna	50.797.087.235	52.966.216.949	2.169.129.714	+4,3	13,0	13,3
Italia	390.232.593.094	397.996.387.445	7.763.794.351	+2,0		

(\*) Anno 2013 dati definitivi, anno 2014 dati rettificati

Fonte: ISTAT (Coeweb)

Elaborazione: Ufficio Statistica e Studi - Camera di Commercio di Forlì-Cesena

Nella graduatoria regionale, la provincia di Forlì-Cesena, nonostante la performance negativa, mantiene il settimo posto per incidenza delle proprie esportazioni sul totale dell'Emilia-Romagna. Tale incidenza è pari al 5,7%, in lieve diminuzione rispetto l'anno precedente (5,9%). Le province che presentano una maggiore incidenza sono quelle con una consolidata vocazione all'export: in particolare Bologna (22,7%), Modena (21,5%) e Reggio Emilia (16,9%). Le province con minor incidenza di quella forlivese sono Ferrara (4,7%) e Rimini (3,6%).

**ESPORTAZIONI PER SETTORE**  
**Gennaio-Dicembre - valori in euro**

	Forlì-Cesena (*)			Comp. % 2014		
	2013	2014	Var. %	FC	ER	IT
Agricoltura, silvicoltura e pesca	264.482.251	263.723.579	-0,3	8,8	1,6	1,5
Estrazione di minerali	218.838	194.292	-11,2	0,0	0,0	0,3
Alimentari, bevande e tabacco	262.105.381	215.886.798	-17,6	7,2	8,7	7,1
Tessili	22.054.245	18.863.069	-14,5	0,6	1,0	2,4
Abbigliamento	79.819.716	78.120.541	-2,1	2,6	7,5	4,7
Pelle, calzature e accessori	351.254.651	393.267.791	+12,0	13,1	2,9	4,7
Legno e prodotti in legno	42.921.113	44.344.678	+3,3	1,5	0,3	0,4
Carta e stampa	12.722.785	12.955.903	+1,8	0,4	0,7	1,6
Coke e prodotti petroliferi	7.634	58.125	+661,4	0,0	0,1	3,5
Prodotti chimici	123.382.430	133.235.407	+8,0	4,4	5,6	6,5
Prodotti farmaceutici	11.875.987	12.597.737	+6,1	0,4	1,9	5,2
Gomma e plastica	158.975.339	164.796.773	+3,7	5,5	2,5	3,6
Minerali non metalliferi	46.279.835	34.285.373	-25,9	1,1	7,4	2,4
Metalli e prodotti in metallo	373.072.461	365.746.323	-2,0	12,2	7,6	11,2
Macchinari	785.890.132	749.979.646	-4,6	25,0	36,7	26,9
Mezzi di trasporto	104.100.432	85.182.694	-18,2	2,8	11,8	10,0
Mobili	157.975.996	175.510.655	+11,1	5,9	1,2	2,2
Articoli sportivi	196.268.773	223.420.800	+13,8	7,5	0,5	0,2
Altri prodotti manifatturieri	20.059.730	22.691.631	+13,1	0,8	1,4	3,3
Altre esportazioni	4.668.694	4.016.377	-14,0	0,1	0,8	2,2
<b>Totale</b>	<b>3.018.136.423</b>	<b>2.998.878.192</b>	<b>-0,6</b>	<b>100,0</b>	<b>100,0</b>	<b>100,0</b>

(\*) Anno 2013 dati definitivi, anno 2014 dati rettificati

Fonte: ISTAT (Coeweb)

Elaborazione: Ufficio Statistica e Studi - Camera di Commercio di Forlì-Cesena

Esaminando le **esportazioni per settore merceologico** si nota come queste sono determinate principalmente dai "Prodotti delle attività manifatturiere" (91,1%) e in misura minore dai "Prodotti dell'agricoltura, della silvicoltura e della pesca" (8,8%). Tale ultimo settore, con tutte le sue peculiarità, non ultima quella climatica, ha un ruolo ben più rilevante a livello locale di quanto riveste a livello regionale (1,6%) e nazionale (1,5%), e influenza, di conseguenza, maggiormente i dati dell'export provinciale. Nel 2014, in particolare, tale settore registra una variazione di -0,3% rispetto il medesimo periodo 2013, influenzando in maniera minima sulla prestazione negativa della provincia (circa 19,3 milioni di euro nel 2014) che è quindi determinata principalmente dai 17,7 milioni di euro del settore manifatturiero (che registra una variazione del -0,6% rispetto il medesimo periodo 2013).

I "Prodotti alimentari, bevande e tabacco", che assieme al settore dell'agricoltura (di cui si è appena detto) costituiscono il comparto alimentare, hanno registrato una flessione importante (-17,6%). In diminuzione anche la loro incidenza (pari al 7,2%) sul totale dei settori rispetto ai precedenti periodi rimanendo, però, allineata al dato nazionale (7,1%) e inferiore a quello regionale (8,7%).

Il comparto della meccanica ("Metalli e prodotti in metallo", "Macchinari" e "Mezzi di trasporto") nel suo insieme rileva una flessione del 4,9%. Questo comparto, con un peso del 40,0%, è sicuramente il più rilevante per le esportazioni provinciali ma non riveste lo stesso ruolo preminente che ricopre in altre realtà della regione, come risulta immediato considerando che il peso medio regionale del settore è del 56,0%. Tornando al livello provinciale non tutti i settori appartenenti al comparto della meccanica hanno variazioni negative: nei macchinari il settore "Apparecchi elettrici" registra un +7,6%.

Per quanto riguarda il comparto moda si registrano andamenti discordanti: il settore "Pelle, calzature e accessori" (con un peso del 13,1% a livello provinciale contro una media regionale del 2,9%) registra una variazione positiva del 12,0% mentre il settore "Abbigliamento" registra una variazione negativa del 2,1%.

Altri due settori di specializzazione locale possono essere considerati quello dei "Mobili", che registra un peso in provincia del 5,9%, contro una media regionale dell'1,2%, e quello degli "Articoli sportivi" che ha un peso sulle esportazioni totali del 7,5%, contro una media regionale dello 0,5%. Passando a un'analisi dinamica, i

settori del “Mobile” e degli “Articoli sportivi” registrano variazioni positive significative (rispettivamente +11,1% e +13,8%).

Per completare il quadro si rileva la variazione positiva del settore “Prodotti chimici” (+8,0%) e quella negativa del settore “Minerali non metalliferi” (-25,9%).

L’andamento generale lievemente negativo delle esportazioni della provincia si riflette anche sul saldo commerciale dove i settori in positivo non compensano appieno quelli in negativo. I valori più elevati, in termini assoluti, si confermano alle voci “Macchinari” (in attivo per oltre 507 milioni di euro), “Pelle, calzature e accessori” (oltre 335 milioni di euro) e “Metalli e prodotti in metallo” (oltre 240 milioni di euro). Fra le voci in passivo, le più consistenti per valore assoluto riguardano “Alimentari, bevande e tabacco” (con un deficit di oltre 154 milioni di euro), “Abbigliamento (con oltre 102 milioni di euro di deficit) e “Prodotti chimici” (con un passivo di oltre 51 milioni di euro).

## IMPORTAZIONI ED ESPORTAZIONI PER SETTORE

Gennaio-Dicembre 2014 (\*) - Provincia di Forlì-Cesena - valori in euro

	Import	Export	Saldo commerciale
Agricoltura, silvicoltura e pesca	127.818.708	263.723.579	135.904.871
Estrazione di minerali	696.926	194.292	-502.634
Alimentari, bevande e tabacco	369.948.139	215.886.798	-154.061.341
Tessili	19.818.100	18.863.069	-955.031
Abbigliamento	180.913.353	78.120.541	-102.792.812
Pelle, calzature e accessori	57.319.922	393.267.791	335.947.869
Legno e prodotti in legno	34.783.097	44.344.678	9.561.581
Carta e stampa	45.825.243	12.955.903	-32.869.340
Coke e prodotti petroliferi	3.162.049	58.125	-3.103.924
Prodotti chimici	184.436.553	133.235.407	-51.201.146
Prodotti farmaceutici	20.441.856	12.597.737	-7.844.119
Gomma e plastica	105.550.847	164.796.773	59.245.926
Minerali non metalliferi	18.857.486	34.285.373	15.427.887
Metalli e prodotti in metallo	124.900.273	365.746.323	240.846.050
Macchinari	242.228.304	749.979.646	507.751.342
Mezzi di trasporto	28.883.009	85.182.694	56.299.685
Mobili	10.969.369	175.510.655	164.541.286
Articoli sportivi	37.029.759	223.420.800	186.391.041
Altri prodotti manifatturieri	28.537.405	22.691.631	-5.845.774
Altre esportazioni	9.400.871	4.016.377	-5.384.494
<b>Totale</b>	<b>1.651.521.269</b>	<b>2.998.878.192</b>	<b>1.347.356.923</b>

(\*) Anno 2013 dati definitivi, anno 2014 dati rettificati

Fonte: ISTAT - banca dati Coeweb

Elaborazione: Ufficio Statistica e Studi - Camera di Commercio di Forlì-Cesena

Dall’analisi delle esportazioni per **mercato di destinazione** è possibile notare che nel 2014, analogamente a quanto registrato nelle analisi degli anni precedenti, il maggior mercato di sbocco per le imprese della provincia è costituito dall’Unione Europea, verso la quale sono indirizzate il 58,4% delle esportazioni, percentuale in aumento rispetto l’anno precedente. L’orientamento verso l’Unione Europea dell’economia della provincia risulta superiore a quello regionale (54,5%) e nazionale (54,7%) anche per effetto del peso sull’export locale dell’agricoltura. Una parte dei prodotti agricoli, infatti, ha deperibilità veloce e può essere esportato solo verso Paesi limitrofi. Alle spalle dell’Unione Europea, l’area che maggiormente assorbe le esportazioni di Forlì-Cesena è costituita dall’Europa Extra-UE, con un peso del 10,2%, in flessione rispetto all’anno precedente. Situazione ed andamento analogo a livello regionale dove si rileva un peso del 9,4%. L’Europa nel suo complesso risulta quindi essere destinataria di ben il 68,6% delle esportazioni della provincia e del 63,9% di quelle emiliano-romagnole. Scendendo lungo questa classifica, le successive posizioni sono occupate dall’Asia Orientale (9,6%) e dall’America Settentrionale (7,1%). Il Medio Oriente (4,6%) registra un peso decisamente inferiore rispetto al 2013 (6,9%).

**ESPORTAZIONI PER PAESE**
**Gennaio-Dicembre 2014 (\*) - Provincia di Forlì-Cesena - valori in euro**

	Forlì-Cesena			Indice % di composizione 2014		
	2013	2014	Var. %	Forlì-Cesena	Emilia-Romagna	Italia
<b>Europa</b>	<b>1.988.110.358</b>	<b>2.058.144.055</b>	<b>+3,5</b>	<b>68,6</b>	<b>63,9</b>	<b>66,5</b>
Unione Europea 28	1.649.226.090	1.750.904.368	+6,2	58,4	54,5	54,7
di cui: Germania	412.260.295	432.547.486	+4,9	14,4	12,7	12,6
Francia	289.948.633	318.505.133	+9,8	10,6	10,7	10,6
Regno Unito	182.697.778	190.282.298	+4,2	6,3	5,8	5,3
Spagna	108.131.194	119.737.151	+10,7	4,0	4,2	4,5
Polonia	112.645.933	115.582.433	+2,6	3,9	2,7	2,6
Paesi Bassi	91.098.188	98.882.965	+8,5	3,3	2,5	2,3
Belgio	54.172.584	58.792.870	+8,5	2,0	2,3	3,3
Austria	57.349.190	54.579.158	-4,8	1,8	2,1	2,1
Romania	48.521.524	48.887.065	+0,8	1,6	1,4	1,6
Repubblica Ceca	43.531.363	45.682.312	+4,9	1,5	1,1	1,2
Danimarca	36.606.996	38.964.396	+6,4	1,3	0,8	0,6
Grecia	40.697.348	37.241.706	-8,5	1,2	1,1	0,9
Paesi europei non Ue	338.884.268	307.239.687	-9,3	10,2	9,4	11,8
di cui: Federazione Russa	155.544.559	135.846.310	-12,7	4,5	3,4	2,4
Svizzera	69.166.267	68.193.813	-1,4	2,3	2,2	4,8
Turchia	42.987.390	46.217.640	+7,5	1,5	1,9	2,5
<b>Africa</b>	<b>185.812.794</b>	<b>142.034.430</b>	<b>-23,6</b>	<b>4,7</b>	<b>4,2</b>	<b>5,1</b>
Africa settentrionale	113.979.174	77.183.649	-32,3	2,6	2,4	3,5
di cui: Algeria	31.440.202	26.092.981	-17,0	0,9	0,8	1,1
Altri paesi africani	71.833.620	64.850.781	-9,7	2,2	1,8	1,6
<b>America</b>	<b>311.125.923</b>	<b>288.483.907</b>	<b>-7,3</b>	<b>9,6</b>	<b>14,4</b>	<b>11,8</b>
America settentrionale	222.446.470	212.527.557	-4,5	7,1	10,5	8,3
di cui: Stati Uniti	207.712.694	191.422.621	-7,8	6,4	9,6	7,5
America centro-meridionale	88.679.453	75.956.350	-14,3	2,5	3,9	3,5
<b>Asia</b>	<b>500.206.692</b>	<b>476.404.130</b>	<b>-4,8</b>	<b>15,9</b>	<b>16,2</b>	<b>14,8</b>
Medio Oriente	208.570.144	139.132.833	-33,3	4,6	5,4	5,0
di cui: Emirati Arabi Uniti	29.976.727	39.857.973	+33,0	1,3	1,2	1,3
Arabia Saudita	52.666.372	34.992.070	-33,6	1,2	1,4	1,2
Asia centrale	35.937.221	48.173.362	+34,0	1,6	1,5	1,3
di cui: India	21.999.089	29.240.242	+32,9	1,0	0,9	0,8
Asia orientale	255.699.327	289.097.935	+13,1	9,6	9,4	8,5
di cui: Cina	67.622.492	77.186.917	+14,1	2,6	3,0	2,6
Hong Kong	48.894.320	63.752.930	+30,4	2,1	1,2	1,4
Giappone	45.944.372	48.125.967	+4,7	1,6	1,6	1,3
Repubblica di Corea	24.199.120	31.593.925	+30,6	1,1	0,8	1,0
<b>Oceania e Altri territori</b>	<b>32.614.618</b>	<b>33.575.022</b>	<b>+2,9</b>	<b>1,1</b>	<b>1,3</b>	<b>1,0</b>
Oceania	32.614.618	33.575.022	+2,9	1,1	1,3	1,0
Altri territori	-	-	-	0,0	0,0	0,0
Altre destinazioni	266.038	236.648	-11,0	0,0	0,0	0,8
<b>Totale</b>	<b>3.018.136.423</b>	<b>2.998.878.192</b>	<b>-0,6</b>	<b>100,0</b>	<b>100,0</b>	<b>100,0</b>

Il totale può non coincidere con lo stesso dato di altre tabelle causa arrotondamento

(\*) Anno 2013 dati definitivi, anno 2014 dati rettificati

Fonte: ISTAT (Coeweb)

Elaborazione: Ufficio Statistica e Studi - Camera di Commercio di Forlì-Cesena

Passando da un'ottica statica a una dinamica, è possibile concentrarsi sulle variazioni subite dalle esportazioni verso le diverse aree geo-economiche. Le aree con una dinamica positiva sono: l'Unione Europea (+6,2% pari ad una variazione assoluta di circa 101,7 milioni di euro), l'Asia Orientale (+13,1% pari ad una variazione assoluta di circa 33,4 milioni di euro) e, in misura minore, l'Asia Centrale. Forti cali nelle esportazioni provinciali, invece, si registrano nelle altre aree.

I dati a disposizione consentono di affinare l'analisi dei mercati di sbocco con l'identificazione dei Paesi maggiormente attrattivi. Il leader di questa graduatoria è la Germania col 14,4% seguita dalla Francia con il 10,6%, entrambe presentano un leggero aumento rispetto al 2013 (rispettivamente 13,7% e 9,6%). Seguono a distanza gli Stati Uniti (6,4%), il Regno Unito (6,3%), la Federazione Russa (4,5%), la Spagna (4,0%) e la Polonia (3,9)%.

Fra i partner commerciali della provincia di Forlì-Cesena che hanno registrato un aumento delle importazioni superiori ai 10 milioni di euro troviamo la Germania, la Francia, Hong Kong e la Spagna. Tra i Paesi che hanno fatto registrare un andamento negativo importante vi sono la Federazione Russa (in diminuzione di oltre 19 milioni di euro), l'Arabia Saudita (in diminuzione di oltre 17 milioni di euro) e gli Stati Uniti (in diminuzione di oltre 16 milioni di euro).

Il **saldo commerciale** della nostra provincia rileva un attivo superiore ad 1,3 miliardi di euro; una quota preponderante è costituita dal saldo positivo con l'UE, pari a circa 857 milioni di euro. I saldi commerciali attivi più rilevanti sono rispettivamente quelli di Germania, Francia e Regno Unito. Fra i Paesi UE con saldi negativi, quelli più significativi in valore riguardano gli scambi con i Paesi Bassi, il Belgio e la Slovacchia.

Per quanto riguarda le macroaree territoriali, i saldi attivi della bilancia commerciale in ordine decrescente appartengono ai Paesi d'Europa extra UE, all'America settentrionale, al Medio Oriente, all'Africa settentrionale, all'Oceania e all'Asia orientale, mentre la bilancia commerciale risulta negativa con riferimento all'Asia centrale, all'America Centro-Meridionale e, in ultimo, agli altri Paesi africani.

**IMPORTAZIONI ED ESPORTAZIONI PER PAESE**
**Gennaio-Dicembre 2014 (\*) - Provincia di Forlì-Cesena - valori in euro**

	Forlì-Cesena		Saldo commerciale
	Import	Export	
<b>Europa</b>	<b>951.436.643</b>	<b>2.058.144.055</b>	<b>1.106.707.412</b>
Unione Europea 28	893.815.105	1.750.904.368	857.089.263
di cui: Germania	188.458.310	432.547.486	244.089.176
Francia	112.030.928	318.505.133	206.474.205
Regno Unito	40.817.542	190.282.298	149.464.756
Spagna	113.844.848	119.737.151	5.892.303
Polonia	23.961.968	115.582.433	91.620.465
Paesi Bassi	131.559.880	98.882.965	- 32.676.915
Belgio	60.631.741	58.792.870	- 1.838.871
Austria	33.582.965	54.579.158	20.996.193
Romania	30.198.986	48.887.065	18.688.079
Repubblica Ceca	10.155.731	45.682.312	35.526.581
Danimarca	17.110.857	38.964.396	21.853.539
Grecia	19.669.184	37.241.706	17.572.522
Paesi europei non Ue	57.621.538	307.239.687	249.618.149
di cui: Federazione russa	4.943.013	135.846.310	130.903.297
Svizzera	14.076.230	68.193.813	54.117.583
Turchia	24.053.393	46.217.640	22.164.247
<b>Africa</b>	<b>117.733.601</b>	<b>142.034.430</b>	<b>24.300.829</b>
Africa settentrionale	32.977.636	77.183.649	44.206.013
di cui: Algeria	55.790	26.092.981	26.037.191
Altri paesi africani	84.755.965	64.850.781	- 19.905.184
<b>America</b>	<b>123.045.359</b>	<b>288.483.907</b>	<b>165.438.548</b>
America settentrionale	24.714.834	212.527.557	187.812.723
di cui: Stati Uniti	23.088.565	191.422.621	168.334.056
America centro-meridionale	98.330.525	75.956.350	- 22.374.175
<b>Asia</b>	<b>453.368.336</b>	<b>476.404.130</b>	<b>23.035.794</b>
Medio Oriente	13.995.984	139.132.833	125.136.849
di cui: Emirati Arabi Uniti	673.862	39.857.973	39.184.111
Asia centrale	175.615.638	48.173.362	- 127.442.276
di cui: India	68.838.517	29.240.242	- 39.598.275
Asia orientale	263.756.714	289.097.935	25.341.221
di cui: Cina	176.510.868	77.186.917	- 99.323.951
Hong Kong	834.965	63.752.930	62.917.965
Giappone	7.069.173	48.125.967	41.056.794
Repubblica di Corea	9.519.394	31.593.925	22.074.531
<b>Oceania e Altri territori</b>	<b>5.937.330</b>	<b>33.575.022</b>	<b>27.637.692</b>
Oceania	5.937.330	33.575.022	27.637.692
Altri territori	-	-	-
Altre destinazioni	-	236.648	236.648
<b>Totale</b>	<b>1.651.521.269</b>	<b>2.998.878.192</b>	<b>1.347.356.923</b>

Il totale può non coincidere con lo stesso dato di altre tabelle causa arrotondamento

(\*) Anno 2014 dati rettificati

Fonte: ISTAT (Coeweb)

Elaborazione: Ufficio Statistica e Studi - Camera di Commercio di Forlì-Cesena

FIG. CE.01 - Import ed export - Variazioni % 2014/2013

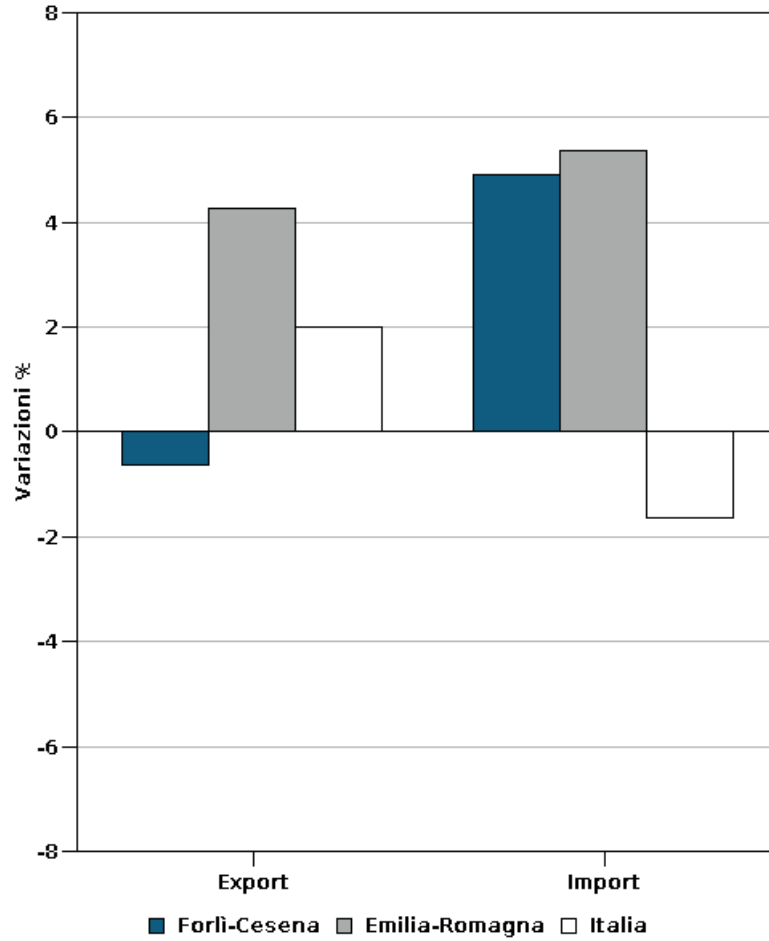

Fonte: Coeweb - ISTAT  
Elaborazione: SIMET - Camera di Commercio di Forli-Cesena

FIG. CE.02 - Indice di composizione import per settore - Anno 2014

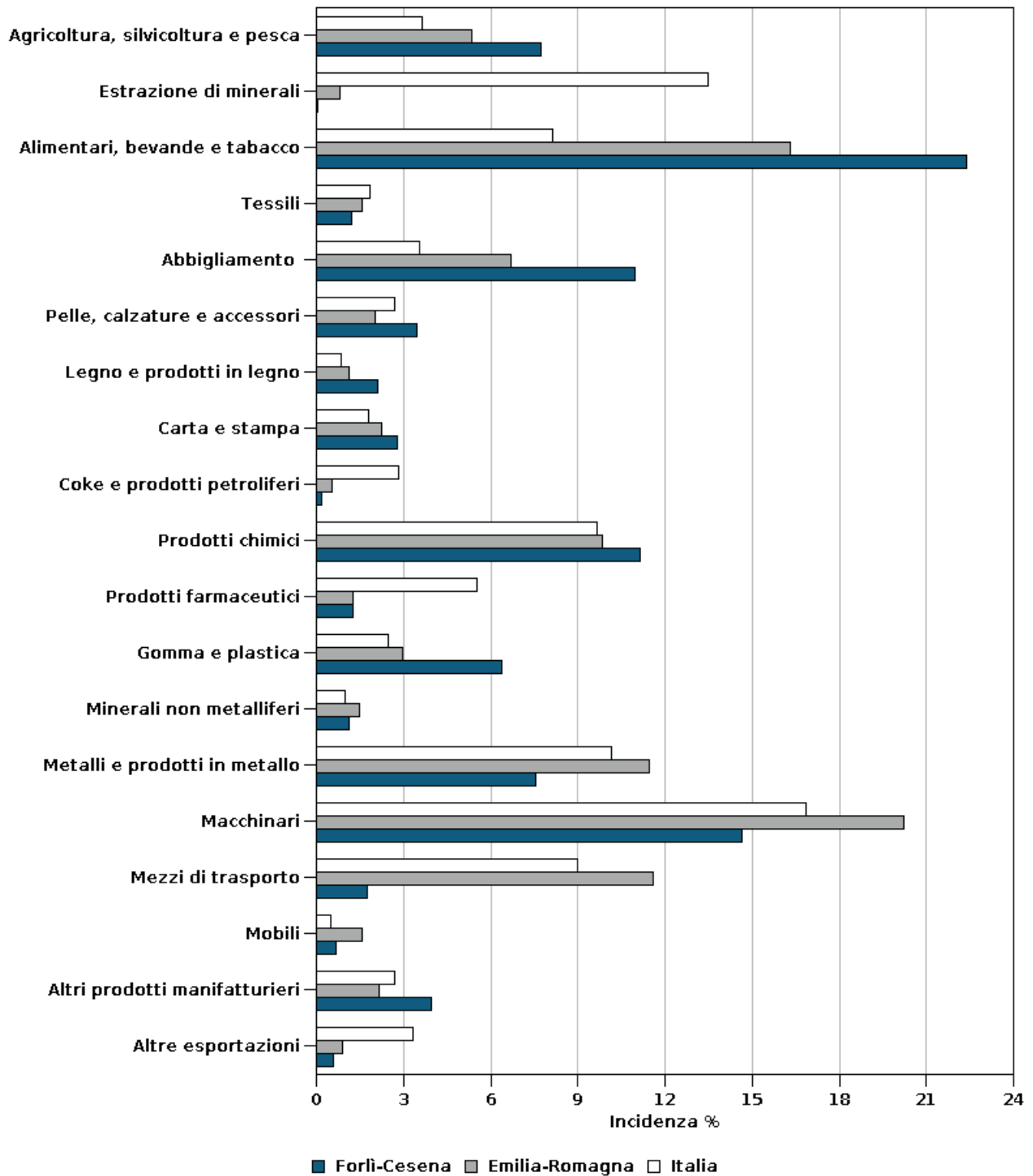

Fonte: Coeweb - ISTAT  
 Elaborazione: SIMET - Camera di Commercio di Forlì-Cesena

FIG. CE.03 - Indice di composizione import per area geografica - Anno 2014

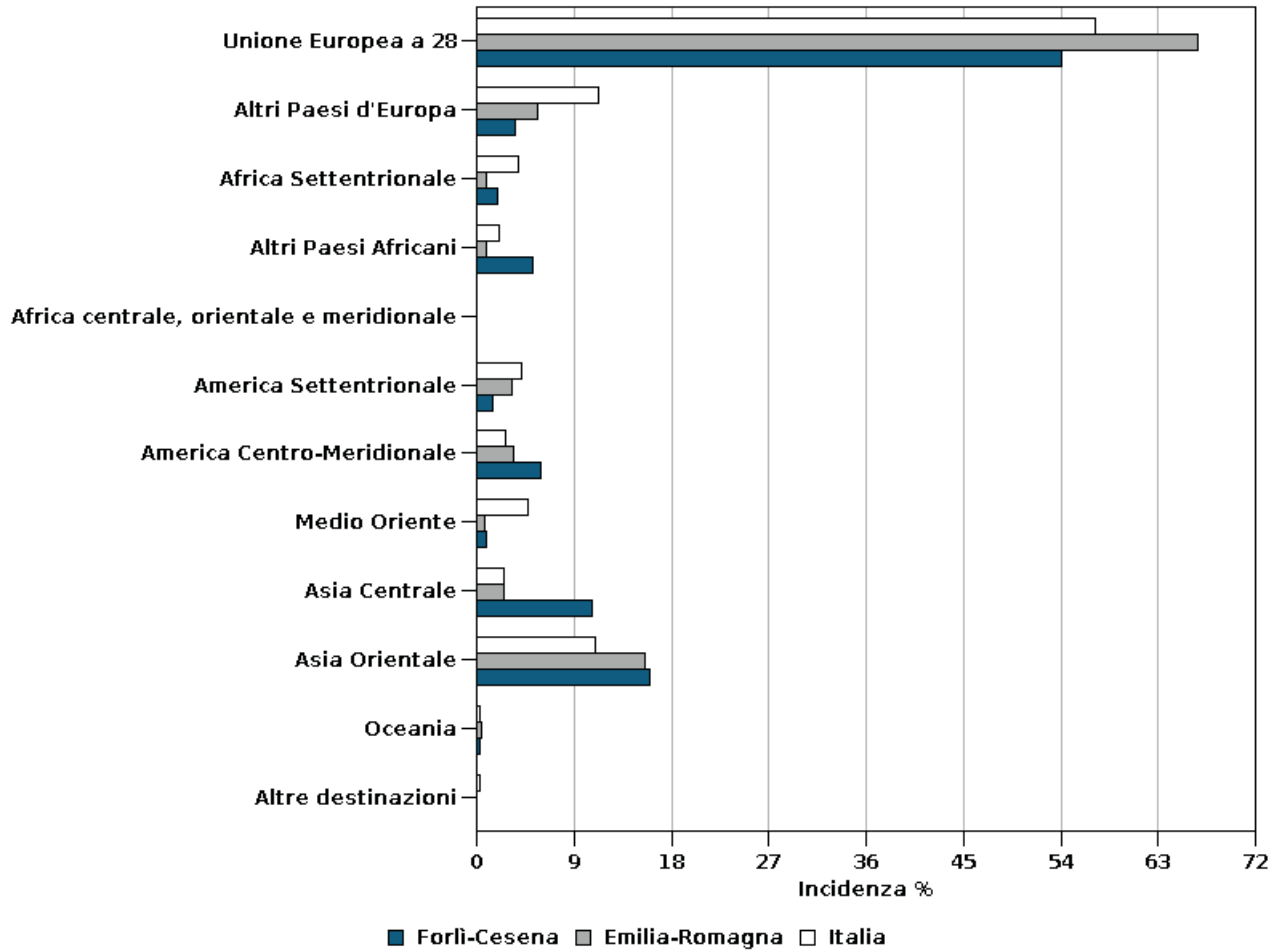

Fonte: Coeweb - ISTAT

Elaborazione: SIMET - Camera di Commercio di Forlì-Cesena

FIG. CE.04 - Indice di composizione export per settore - Anno 2014

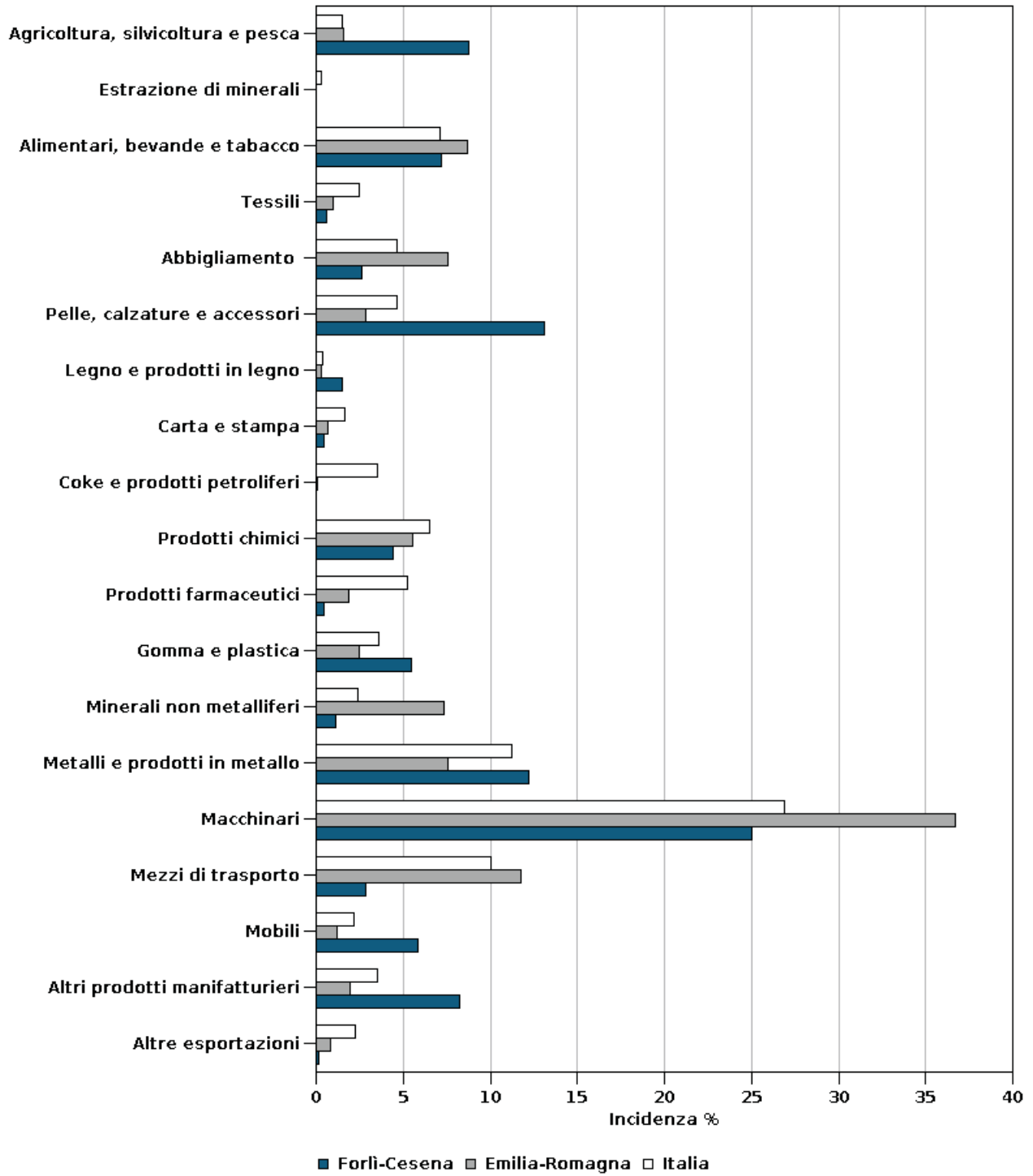

Fonte: Coeweb - ISTAT  
 Elaborazione: SIMET - Camera di Commercio di Forlì-Cesena

FIG. CE.05 - Indice di composizione export per area geografica - Anno 2014

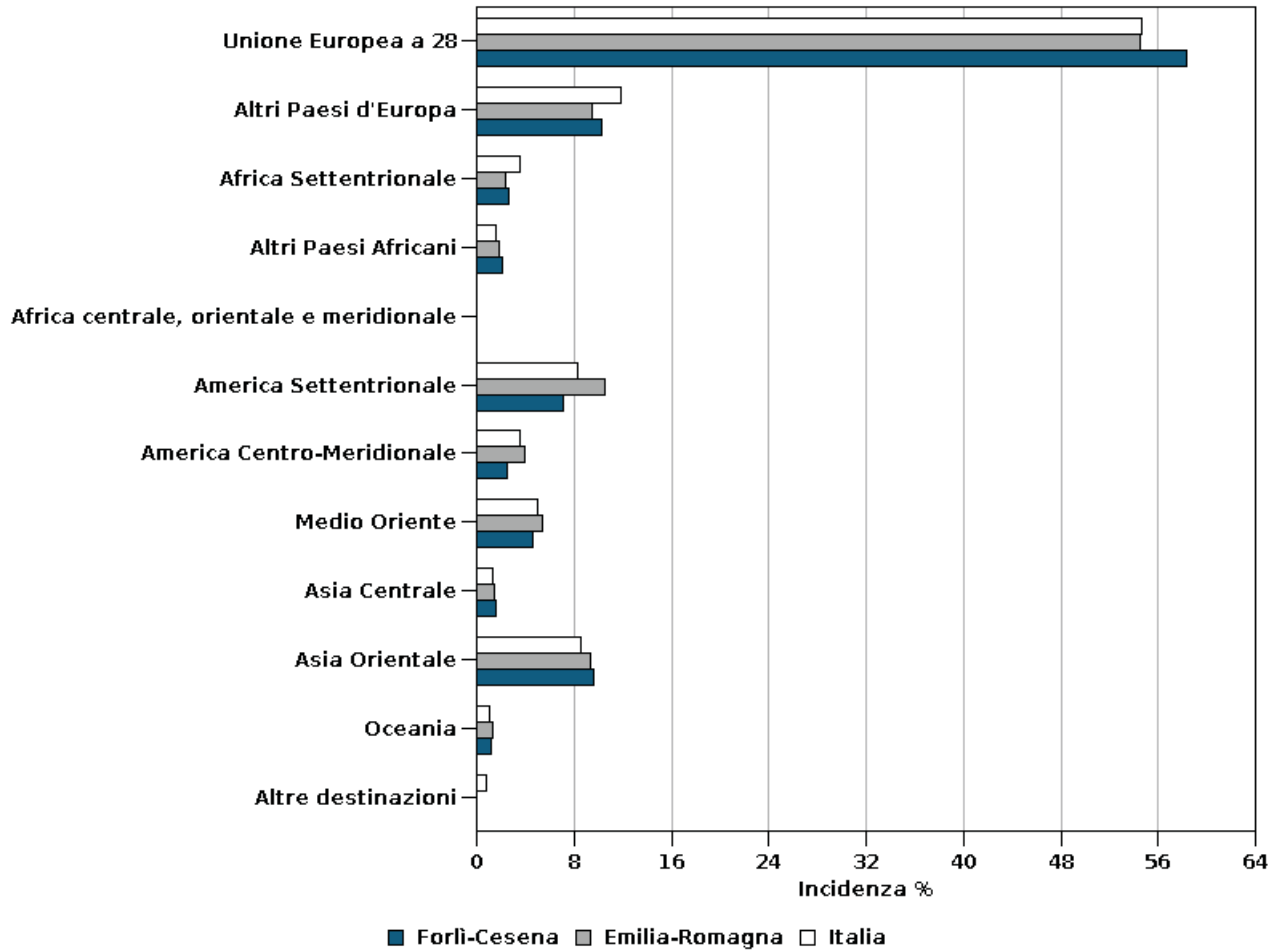

Fonte: Coeweb - ISTAT  
 Elaborazione: SIMET - Camera di Commercio di Forlì-Cesena

FIG. CE.06 - Import ed export - Serie storica della provincia di Forlì-Cesena

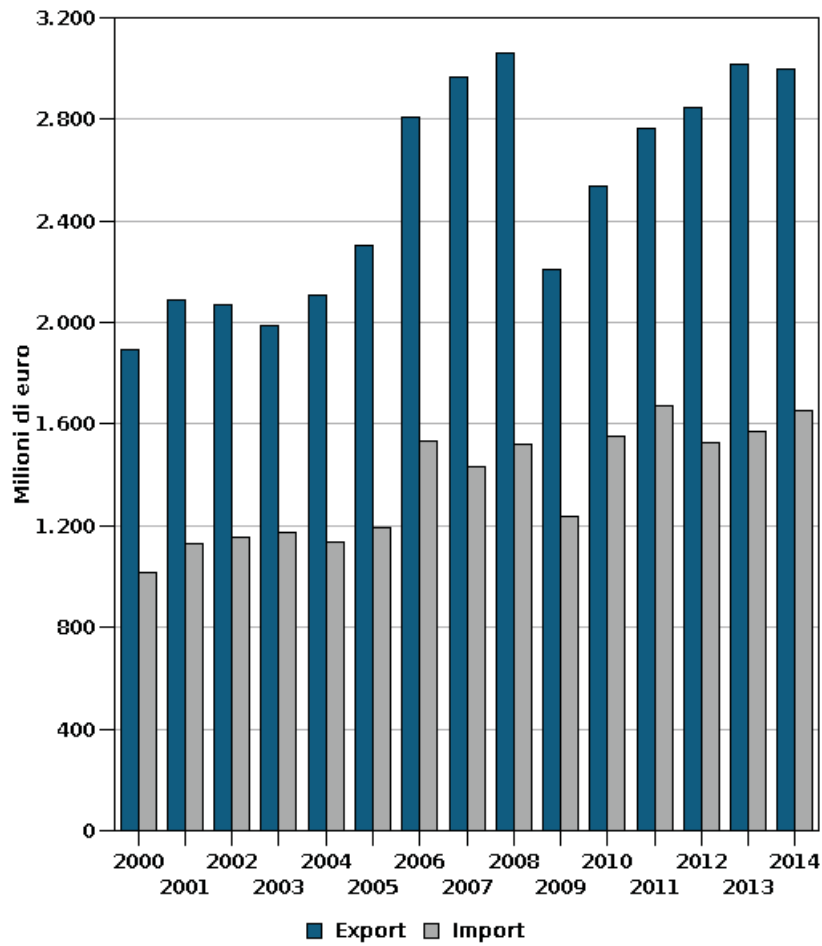

Fonte: Coeweb - ISTAT  
Elaborazione: SIMET - Camera di Commercio di Forlì-Cesena

## Avvertenze generali e legende

---



## AVVERTENZE GENERALI

La presente pubblicazione è stata predisposta utilizzando i dati statistici relativi al commercio estero rilevati dall'Istituto Nazionale di Statistica e forniti direttamente dalla fonte.

Questi dati sono caricati in SIMET, sistema di business intelligence, sviluppato da C.I.S.E., Azienda Speciale della Camera di Commercio di Forlì-Cesena che, integrando varie banche dati, consente il monitoraggio e la valutazione dell'evoluzione delle variabili economiche del territorio. Mediante questo applicativo è stato possibile implementare il software che consente la realizzazione di questo volume.

I dati sono raggruppati in classi secondo il codice CPAteco e suddivisi nelle province italiane e per paese di provenienza o destinazione.

A seguito della revisione della tabella di corrispondenza tra la Nomenclatura Combinata e la CTCl Rev.4, i dati degli anni successivi al 2006 sono stati rettificati.

Inoltre, i dati del 2014 sono ancora provvisori mentre quelli del 2013 sono definitivi.

Per questi motivi sono possibili differenze con i valori, sottoposti a continuo aggiornamento, riportati nell'apposito sito dell'ISTAT ([www.coeweb.istat.it](http://www.coeweb.istat.it)) al quale si rimanda per ulteriori approfondimenti.

La presente pubblicazione è scaricabile dal sito della Camera di Commercio di Forlì-Cesena nella sezione dedicata ai Quaderni di statistica dell'area Informazione economico-statistica all'indirizzo [www.fc.camcom.it/studiestatistica/pubblicazioni.htm](http://www.fc.camcom.it/studiestatistica/pubblicazioni.htm)

## Legenda dei paesi per area geografica

### Europa

#### **Unione Europea a 28**

Francia  
Paesi Bassi  
Germania  
Italia  
Regno Unito  
Irlanda  
Danimarca  
Grecia  
Portogallo  
Spagna  
Belgio  
Lussemburgo  
Svezia  
Finlandia  
Austria  
Malta  
Estonia  
Lettonia  
Lituania  
Polonia  
Rep. Ceca  
Slovacchia  
Ungheria  
Romania  
Bulgaria  
Slovenia  
Croazia  
Cipro  
Provviste e dotazioni di bordo nel quadro degli scambi intracomunitari  
Paesi e territori non determinati nel quadro degli scambi intracomunitari  
Paesi e territori non specificati per ragioni commerciali o militari nel quadro degli scambi intracomunitari

#### **Altri Paesi d'Europa**

Islanda  
Norvegia  
Liechtenstein  
Svizzera  
Isole Faeroer  
Andorra  
Gibilterra  
Città del Vaticano  
San Marino  
Turchia  
Albania  
Ucraina  
Bielorussia  
Moldavia  
Russia  
Bosnia-Erzegovina  
Serbia e Montenegro  
Kosovo  
Macedonia  
Montenegro  
Serbia  
Monaco

### Africa

#### **Africa Settentrionale**

Ceuta  
Melilla  
Marocco  
Algeria

Tunisia  
Libia  
Egitto

#### **Altri Paesi Africani**

Sudan  
Mauritania  
Mali  
Burkina-Faso  
Niger  
Ciad  
Capo Verde  
Senegal  
Gambia  
Guinea-Bissau  
Guinea  
Sierra Leone  
Liberia  
Costa d'Avorio  
Ghana  
Togo  
Benin  
Nigeria  
Camerun  
Repubblica Centrafricana  
Guinea Equatoriale  
São Tomè e Principe  
Gabon  
Congo (Repubblica)  
Congo (Rep. Dem. Ex Zaire)  
Ruanda  
Burundi  
Sant'Elena e dipendenze  
Angola  
Etiopia  
Eritrea  
Gibuti  
Somalia  
Kenia  
Uganda  
Tanzania  
Seychelles e dipendenze  
Territ. Britannico dell'Oc. Indiano  
Mozambico  
Madagascar  
Maurizio  
Comore  
Mayotte  
Zambia  
Zimbabwe  
Malawi  
Repubblica Sudafricana  
Namibia  
Botswana  
Swaziland  
Lesotho

### America

#### **America Settentrionale**

Stati Uniti d'America  
Canada  
Groenlandia  
S. Pierre e Miquelon

#### **America Centro-Meridionale**

Messico  
Bermuda  
Guatemala  
Belize  
Honduras  
El Salvador  
Nicaragua  
Costarica  
Panama

Anguilla  
Cuba  
Saint Kitts (Christopher) e Nevis  
Haiti  
Bahamas  
Isole Turks e Caicos  
Repubblica Dominicana  
Isole Vergini USA  
Guadalupa  
Antigua e Barbuda  
Dominica  
Martinica  
Isole Cayman  
Giamaica  
Santa Lucia  
San Vincenzo  
Isole Vergini Britann. e Montserrat  
Barbados  
Montserrat  
Trinidad e Tobago  
Grenada  
Aruba  
Curacao  
Bonaire, Sint Eustatius e Saba  
Antille Olandesi  
Sint Maarten  
Colombia  
Venezuela  
Guyana  
Suriname  
Guyana francese  
Ecuador  
Perù  
Brasile  
Cile  
Bolivia  
Paraguay  
Uruguay  
Argentina  
Isole Falkland

## **Asia**

### **Medio Oriente**

Georgia  
Armenia  
Azerbaijan  
Libano  
Siria  
Iraq  
Iran  
Israele  
Cisgiordania/striscia di Gaza  
Giordania  
Arabia Saudita  
Kuwait  
Bahrein  
Qatar  
Emirati Arabi Uniti  
Oman  
Yemen

### **Asia Centrale**

Kazakistan  
Turkmenistan  
Uzbekistan  
Tagikistan  
Kirghizistan  
Afganistan  
Pakistan  
India  
Bangladesh  
Sri Lanka  
Nepal  
Bhutan

## **Asia Orientale**

Timor Est  
Maldive  
Myanmar  
Tailandia  
Laos  
Vietnam  
Cambogia  
Indonesia  
Malaysia  
Brunei  
Singapore  
Filippine  
Mongolia  
Cina  
Corea del Nord  
Corea del Sud  
Giappone  
Taiwan  
Hong Kong  
Macao

## **Oceania e Altri territori**

### **Oceania**

Australia  
Papuasie-Nuova Guinea  
Oceania Australiana  
Nauru  
Nuova Zelanda  
Isole Salomone  
Tuvalu  
Nuova Caledonia e dipendenze  
Oceania Americana  
Isole Wallis e Futuna  
Kiribati  
Pitcairn  
Oceania Neo-Zelandese  
Figi  
Vanuatu  
Tonga  
Samoa Occidentali  
Marianne Settentrionali  
Polinesia Francese  
Federazione Stati Micronesia  
Isole Marshall  
Palau  
Samoa Americane  
Guam  
Isole minori lontane degli US  
Isola Cocos  
Isola Christmas  
Isole Mc Donald  
Isole Norfolk  
Isole Cook  
Isole Niue  
Isole Tokelau  
Regioni Polari

### **Altre destinazioni**

Antartide  
Isola Bouvet  
Georgia del sud, Sandwich  
Terre Australi francesi  
Provviste e dotazioni di bordo  
Provviste e dotazioni di bordo nel quadro degli scambi con i paesi terzi  
Paesi e territori non determinati  
Paesi e territori non determinati nel quadro degli scambi con i paesi terzi  
Punti e depositi franchi  
Paesi e territori non specificati  
Paesi e territori non specificati per ragioni commerciali o militari nel quadro degli scambi con i paesi terzi

## Legenda dei prodotti per macrosettore (Ateco '07)

### **Agricoltura, silvicoltura e pesca**

Prodotti di colture agricole non permanenti  
Prodotti di colture permanenti  
Piante vive  
Animali vivi e prodotti di origine animale  
Piante forestali e altri prodotti della silvicoltura  
Legno grezzo  
Prodotti vegetali di bosco non legnosi  
Pesci ed altri prodotti della pesca; prodotti dell'acquacoltura

### **Estrazione di minerali**

Antracite  
Lignite  
Petrolio greggio  
Gas naturale  
Minerali metalliferi ferrosi  
Minerali metalliferi non ferrosi  
Pietra, sabbia e argilla  
Minerali di cave e miniere n.c.a.

### **Alimentari, bevande e tabacco**

Carne lavorata e conservata e prodotti a base di carne  
Pesce, crostacei e molluschi lavorati e conservati  
Frutta e ortaggi lavorati e conservati  
Oli e grassi vegetali e animali  
Prodotti delle industrie lattiero-casearie  
Granaglie, amidi e di prodotti amidacei  
Prodotti da forno e farinacei  
Altri prodotti alimentari  
Prodotti per l'alimentazione degli animali  
Bevande  
Tabacco

### **Tessili**

Filati di fibre tessili  
Tessuti  
Altri prodotti tessili

### **Abbigliamento**

Articoli di abbigliamento, escluso l'abbigliamento in pelliccia  
Articoli di abbigliamento in pelliccia  
Articoli di maglieria

### **Pelle, calzature e accessori**

Cuoio conciato e lavorato; articoli da viaggio, borse, pelletteria e selleria; pellicce preparate e tinte  
Calzature

### **Legno e prodotti in legno**

Legno tagliato e piallato  
Prodotti in legno, sughero, paglia e materiali da intreccio

### **Carta e stampa**

Pasta-carta, carta e cartone  
Articoli di carta e di cartone  
Prodotti della stampa

### **Coke e prodotti petroliferi**

Prodotti di cokeria  
Prodotti derivanti dalla raffinazione del petrolio

### **Prodotti chimici**

Prodotti chimici di base, fertilizzanti e composti azotati, materie plastiche e gomma sintetica in forme primarie  
Agrofarmaci e altri prodotti chimici per l'agricoltura  
Pitture, vernici e smalti, inchiostri da stampa e adesivi sintetici (mastici)  
Saponi e detergenti, prodotti per la pulizia e la lucidatura, profumi e cosmetici  
Altri prodotti chimici  
Fibre sintetiche e artificiali

### **Prodotti farmaceutici**

Prodotti farmaceutici di base  
Medicinali e preparati farmaceutici

### **Gomma e plastica**

Articoli in gomma  
Articoli in materie plastiche

### **Minerali non metalliferi**

Vetro e di prodotti in vetro  
Prodotti refrattari  
Materiali da costruzione in terracotta  
Altri prodotti in porcellana e in ceramica  
Cemento, calce e gesso  
Prodotti in calcestruzzo, cemento e gesso  
Pietre tagliate, modellate e finite  
Prodotti abrasivi e di minerali non metalliferi n.c.a.

### **Metalli e prodotti in metallo**

Prodotti della siderurgia  
Tubi, condotti, profilati cavi e relativi accessori in acciaio (esclusi quelli in acciaio colato)  
Altri prodotti della prima trasformazione dell'acciaio  
Metalli di base preziosi e altri metalli non ferrosi; combustibili nucleari  
Prodotti della fusione della ghisa e dell'acciaio  
Elementi da costruzione in metallo  
Cisterne, serbatoi, radiatori e contenitori in metallo  
Generatori di vapore, esclusi i contenitori in metallo per caldaie per il riscaldamento centrale ad acqua calda  
Armi e munizioni  
Articoli di coltelleria, utensili e oggetti di ferramenta  
Altri prodotti in metallo

### **Macchinari**

Componenti elettronici e schede elettroniche  
Computer e unità periferiche  
Apparecchiature per le telecomunicazioni  
Prodotti di elettronica di consumo audio e video  
Strumenti e apparecchi di misurazione, prova e navigazione; orologi  
Strumenti per irradiazione, apparecchiature elettromedicali ed elettroterapeutiche  
Strumenti ottici e attrezzature fotografiche  
Supporti magnetici ed ottici  
Motori, generatori e trasformatori elettrici; apparecchiature per la distribuzione e il controllo dell'elettricità  
Batterie di pile e accumulatori elettrici  
Apparecchiature di cablaggio  
Apparecchiature per illuminazione  
Apparecchi per uso domestico  
Altre apparecchiature elettriche  
Macchine di impiego generale  
Altre macchine di impiego generale  
Macchine per l'agricoltura e la silvicoltura  
Macchine per la formatura dei metalli e altre macchine utensili  
Altre macchine per impieghi speciali

## **Mezzi di trasporto**

Autoveicoli  
Carrozzerie per autoveicoli; rimorchi e semirimorchi  
Parti ed accessori per autoveicoli e loro motori  
Navi e imbarcazioni  
Locomotive e di materiale rotabile ferro-tranviario  
Aeromobili, veicoli spaziali e relativi dispositivi  
Veicoli militari da combattimento  
Mezzi di trasporto n.c.a.

## **Mobili**

Mobili

## **Altri prodotti manifatturieri**

Gioielleria, bigiotteria e articoli connessi; pietre preziose lavorate  
Strumenti musicali  
Articoli sportivi  
Giochi e giocattoli  
Strumenti e forniture mediche e dentistiche  
Altri prodotti delle industrie manifatturiere n.c.a.

## **Altre esportazioni**

Energia elettrica  
Gas manufatti e combustibili gassosi  
Acque e fanghi di depurazione  
Rifiuti  
Prodotti del trattamento e dello smaltimento dei rifiuti  
Prodotti del recupero dei materiali (esclusi prodotti nuovi derivanti da materie prime secondarie)  
Libri, periodici e prodotti di altre attività editoriali  
Giochi per computer e altri software a pacchetto  
Prodotti delle attività cinematografiche, video e televisive  
Prodotti dell'editoria musicale e supporti per la registrazione sonora  
Prodotti delle attività fotografiche  
Prodotti delle attività creative, artistiche e d'intrattenimento  
Prodotti delle attività di biblioteche, archivi, musei e di altre attività culturali  
Prodotti di altre attività di servizi per la persona  
Merci dichiarate come provviste di bordo, merci nazionali di ritorno e respinte, merci varie



## Import ed export della provincia di Forlì-Cesena

---

TAB. CE.02.01 - Import ed export per macrosettore  
Forlì-Cesena - Anni 2013 e 2014 - valori in euro

	Import 2013	Import 2014	Variazione import 2014/13	Export 2013	Export 2014	Variazione export 2014/13
Agricoltura, silvicoltura e p..	132.684.845	127.818.708	-3,7%	264.482.251	263.723.579	-0,3%
Estrazione di minerali.....	765.370	696.926	-8,9%	218.838	194.292	-11,2%
Alimentari, bevande e tabacco.....	378.076.208	369.948.139	-2,1%	262.105.381	215.886.798	-17,6%
Tessili.....	20.336.208	19.818.100	-2,5%	22.054.245	18.863.069	-14,5%
Abbigliamento .....	145.983.449	180.913.353	+23,9%	79.819.716	78.120.541	-2,1%
Pelle, calzature e accessori.....	45.509.674	57.319.922	+26,0%	351.254.651	393.267.791	+12,0%
Legno e prodotti in legno.....	37.705.362	34.783.097	-7,8%	42.921.113	44.344.678	+3,3%
Carta e stampa.....	45.102.593	45.825.243	+1,6%	12.722.785	12.955.903	+1,8%
Coke e prodotti petroliferi.....	4.306.207	3.162.049	-26,6%	7.634	58.125	+661,4%
Prodotti chimici.....	171.368.757	184.436.553	+7,6%	123.382.430	133.235.407	+8,0%
Prodotti farmaceutici.....	19.330.417	20.441.856	+5,7%	11.875.987	12.597.737	+6,1%
Gomma e plastica.....	93.653.902	105.550.847	+12,7%	158.975.339	164.796.773	+3,7%
Minerali non metalliferi.....	17.142.070	18.857.486	+10,0%	46.279.835	34.285.373	-25,9%
Metalli e prodotti in metallo.....	96.491.815	124.900.273	+29,4%	373.072.461	365.746.323	-2,0%
Macchinari.....	271.481.879	242.228.304	-10,8%	785.890.132	749.979.646	-4,6%
Mezzi di trasporto.....	25.010.824	28.883.009	+15,5%	104.100.432	85.182.694	-18,2%
Mobili.....	8.442.918	10.969.369	+29,9%	157.975.996	175.510.655	+11,1%
Altri prodotti manifatturieri.....	54.256.499	65.567.164	+20,8%	216.280.765	246.102.776	+13,8%
Altre esportazioni.....	6.367.749	9.400.871	+47,6%	4.668.694	4.016.377	-14,0%
<b>Tutte le merci.....</b>	<b>1.574.016.746</b>	<b>1.651.521.269</b>	<b>+4,9%</b>	<b>3.018.088.685</b>	<b>2.998.868.537</b>	<b>-0,6%</b>

Fonte: Coeweb - ISTAT

Elaborazione: SIMET - Camera di Commercio di Forlì-Cesena

TAB. CE.02.02 - Import ed export per macrosettore e prodotto  
Forlì-Cesena - Anni 2013 e 2014 - valori in euro

	Import 2013	Import 2014	Variazione import 2014/13	Export 2013	Export 2014	Variazione export 2014/13
Prodotti di colture agricole .....	62.784.162	66.647.526	+6,2%	101.537.517	103.861.678	+2,3%
Prodotti di colture permanenti.....	40.206.627	34.366.059	-14,5%	137.105.048	131.385.414	-4,2%
Piante vive.....	3.094.867	2.213.669	-28,5%	9.890.511	10.754.425	+8,7%
Animali vivi e prodotti di or.....	16.244.490	14.836.724	-8,7%	9.787.472	10.840.988	+10,8%
Piante forestali e altri prod.....	3.046	9.292	+205,1%	62.799	167.452	+166,6%
Legno grezzo.....	701.363	486.860	-30,6%	0	0	-
Prodotti vegetali di bosco no.....	13.269	12.251	-7,7%	0	11.937	-
Pesci ed altri prodotti della.....	9.637.021	9.246.327	-4,1%	6.098.904	6.701.685	+9,9%
<b>Agricoltura, silvicoltura e p.....</b>	<b>132.684.845</b>	<b>127.818.708</b>	<b>-3,7%</b>	<b>264.482.251</b>	<b>263.723.579</b>	<b>-0,3%</b>
Antracite.....	0	0	-	0	0	-
Lignite.....	0	0	-	0	0	-
Petrolio greggio.....	0	0	-	0	0	-
Gas naturale.....	0	0	-	0	0	-
Minerali metalliferi ferrosi.....	0	0	-	0	0	-
Minerali metalliferi non ferrosi.....	0	15.835	-	0	0	-
Pietra, sabbia e argilla.....	26.676	99.800	+274,1%	204.024	174.139	-14,6%
Minerali di cave e miniere n.....	738.694	581.291	-21,3%	14.814	20.153	+36,0%
<b>Estrazione di minerali.....</b>	<b>765.370</b>	<b>696.926</b>	<b>-8,9%</b>	<b>218.838</b>	<b>194.292</b>	<b>-11,2%</b>
Carne lavorata e conservata e.....	31.912.217	34.878.900	+9,3%	75.106.053	73.618.809	-2,0%
Pesce, crostacei e molluschi .....	135.983.905	174.765.251	+28,5%	2.977.168	3.158.444	+6,1%
Frutta e ortaggi lavorati e c.....	13.575.929	13.017.197	-4,1%	17.869.684	20.209.894	+13,1%
Oli e grassi vegetali e animali.....	39.832.734	39.288.231	-1,4%	53.474.345	51.928.702	-2,9%
Prodotti delle industrie latt.....	13.419.079	15.857.740	+18,2%	1.010.590	1.070.030	+5,9%
Granaglie, amidi e di prodott.....	1.557.756	1.754.689	+12,6%	846.497	1.018.753	+20,3%
Prodotti da forno e farinacei.....	2.916.116	3.349.029	+14,8%	3.675.321	4.424.798	+20,4%
Altri prodotti alimentari.....	132.670.725	78.800.008	-40,6%	60.917.477	19.805.428	-67,5%
Prodotti per l'alimentazione .....	2.344.854	2.808.224	+19,8%	10.213.217	10.475.571	+2,6%
Bevande.....	3.862.893	5.428.870	+40,5%	35.975.029	30.176.369	-16,1%
Tabacco.....	0	0	-	40.000	0	-100,0%
<b>Alimentari, bevande e tabacco.....</b>	<b>378.076.208</b>	<b>369.948.139</b>	<b>-2,1%</b>	<b>262.105.381</b>	<b>215.886.798</b>	<b>-17,6%</b>
Filati di fibre tessili.....	1.602.671	1.456.037	-9,1%	285.009	255.362	-10,4%
Tessuti.....	8.431.298	9.182.264	+8,9%	10.271.395	9.221.016	-10,2%
Altri prodotti tessili.....	10.302.239	9.179.799	-10,9%	11.497.841	9.386.691	-18,4%
<b>Tessili.....</b>	<b>20.336.208</b>	<b>19.818.100</b>	<b>-2,5%</b>	<b>22.054.245</b>	<b>18.863.069</b>	<b>-14,5%</b>
Articoli di abbigliamento, es.....	115.800.869	143.227.604	+23,7%	71.154.841	70.630.854	-0,7%
Articoli di abbigliamento in .....	50.937	33.435	-34,4%	348.308	375.056	+7,7%
Articoli di maglieria.....	30.131.643	37.652.314	+25,0%	8.316.567	7.114.631	-14,5%
<b>Abbigliamento .....</b>	<b>145.983.449</b>	<b>180.913.353</b>	<b>+23,9%</b>	<b>79.819.716</b>	<b>78.120.541</b>	<b>-2,1%</b>
Cuoio conciato e lavorato; ar.....	23.195.975	25.502.084	+9,9%	63.240.304	71.397.575	+12,9%
Calzature.....	22.313.699	31.817.838	+42,6%	288.014.347	321.870.216	+11,8%
<b>Pelle, calzature e accessori.....</b>	<b>45.509.674</b>	<b>57.319.922</b>	<b>+26,0%</b>	<b>351.254.651</b>	<b>393.267.791</b>	<b>+12,0%</b>
Legno tagliato e piallato.....	10.484.380	10.602.738	+1,1%	543.882	517.256	-4,9%
Prodotti in legno, sughero, p.....	27.220.982	24.180.359	-11,2%	42.377.231	43.827.422	+3,4%
<b>Legno e prodotti in legno.....</b>	<b>37.705.362</b>	<b>34.783.097</b>	<b>-7,8%</b>	<b>42.921.113</b>	<b>44.344.678</b>	<b>+3,3%</b>
Pasta-carta, carta e cartone.....	41.398.928	41.659.468	+0,6%	4.618.947	4.104.344	-11,1%
Articoli di carta e di cartone.....	3.697.450	4.145.228	+12,1%	8.102.583	8.849.557	+9,2%
Prodotti della stampa .....	6.215	20.547	+230,6%	1.255	2.002	+59,5%
<b>Carta e stampa.....</b>	<b>45.102.593</b>	<b>45.825.243</b>	<b>+1,6%</b>	<b>12.722.785</b>	<b>12.955.903</b>	<b>+1,8%</b>
Prodotti di cokeria.....	0	0	-	0	0	-
Prodotti derivanti dalla raff.....	4.306.207	3.162.049	-26,6%	7.634	58.125	+661,4%
<b>Coke e prodotti petroliferi.....</b>	<b>4.306.207</b>	<b>3.162.049</b>	<b>-26,6%</b>	<b>7.634</b>	<b>58.125</b>	<b>+661,4%</b>
Prodotti chimici di base, fer.....	157.636.396	169.789.537	+7,7%	105.763.849	113.364.045	+7,2%
Agrofarmaci e altri prodotti .....	2.829.112	3.660.872	+29,4%	1.024.517	1.230.654	+20,1%
Pitture, vernici e smalti, in.....	2.372.298	3.013.553	+27,0%	13.195.710	14.735.251	+11,7%

TAB. CE.02.02 - Import ed export per macrosettore e prodotto  
Forlì-Cesena - Anni 2013 e 2014 - valori in euro

	Import 2013	Import 2014	Variazione import 2014/13	Export 2013	Export 2014	Variazione export 2014/13
Saponi e detergenti, prodotti.....	2.644.560	1.793.079	-32,2%	1.712.059	2.309.309	+34,9%
Altri prodotti chimici.....	5.709.345	6.060.892	+6,2%	1.579.158	1.470.817	-6,9%
Fibre sintetiche e artificiali.....	177.046	118.620	-33,0%	107.137	125.331	+17,0%
<b>Prodotti chimici.....</b>	<b>171.368.757</b>	<b>184.436.553</b>	<b>+7,6%</b>	<b>123.382.430</b>	<b>133.235.407</b>	<b>+8,0%</b>
Prodotti farmaceutici di base.....	12.918.581	12.650.440	-2,1%	3.961.817	3.414.822	-13,8%
Medicinali e preparati farmac. ....	6.411.836	7.791.416	+21,5%	7.914.170	9.182.915	+16,0%
<b>Prodotti farmaceutici.....</b>	<b>19.330.417</b>	<b>20.441.856</b>	<b>+5,7%</b>	<b>11.875.987</b>	<b>12.597.737</b>	<b>+6,1%</b>
Articoli in gomma.....	54.726.581	61.380.763	+12,2%	19.029.349	19.143.960	+0,6%
Articoli in materie plastiche.....	38.927.321	44.170.084	+13,5%	139.945.990	145.652.813	+4,1%
<b>Gomma e plastica.....</b>	<b>93.653.902</b>	<b>105.550.847</b>	<b>+12,7%</b>	<b>158.975.339</b>	<b>164.796.773</b>	<b>+3,7%</b>
Vetro e di prodotti in vetro.....	11.412.281	12.257.471	+7,4%	5.011.380	5.640.136	+12,5%
Prodotti refrattari.....	72.380	167.068	+130,8%	136.122	78.380	-42,4%
Materiali da costruzione in t. ....	229.822	121.785	-47,0%	28.151.373	16.802.255	-40,3%
Altri prodotti in porcellana .....	2.818.877	2.941.621	+4,4%	643.756	747.258	+16,1%
Cemento, calce e gesso.....	3.245	685	-78,9%	52.871	51.612	-2,4%
Prodotti in calcestruzzo, cem. ....	213.302	68.088	-68,1%	1.298.415	485.626	-62,6%
Pietre tagliate, modellate e .....	42.259	28.843	-31,7%	54.497	237.540	+335,9%
Prodotti abrasivi e di minera. ....	2.349.904	3.271.925	+39,2%	10.931.421	10.242.566	-6,3%
<b>Minerali non metalliferi.....</b>	<b>17.142.070</b>	<b>18.857.486</b>	<b>+10,0%</b>	<b>46.279.835</b>	<b>34.285.373</b>	<b>-25,9%</b>
Prodotti della siderurgia.....	40.230.959	58.317.962	+45,0%	37.326.278	5.652.991	-84,9%
Tubi, condotti, profilati cav. ....	5.883.789	9.287.645	+57,9%	227.269.089	262.770.484	+15,6%
Altri prodotti della prima tr. ....	2.979.927	3.981.343	+33,6%	27.546.040	26.918.497	-2,3%
Metalli di base preziosi e al. ....	13.061.631	11.866.485	-9,2%	5.943.527	3.023.306	-49,1%
Prodotti della fusione della .....	587.632	668.349	+13,7%	309.916	173.571	-44,0%
Elementi da costruzione in me. ....	1.754.952	2.648.921	+50,9%	9.458.539	12.181.000	+28,8%
Cisterne, serbatoi, radiatori. ....	601.947	1.215.397	+101,9%	22.254.746	13.281.441	-40,3%
Generatori di vapore, esclusi. ....	1.255	141.488	+11.173,9%	854.542	929.035	+8,7%
Armi e munizioni.....	5.786.519	5.539.584	-4,3%	12.083.983	11.753.663	-2,7%
Articoli di coltelleria, uten. ....	11.007.959	13.383.548	+21,6%	10.708.638	9.045.889	-15,5%
Altri prodotti in metallo.....	14.595.245	17.849.551	+22,3%	19.317.163	20.016.446	+3,6%
<b>Metalli e prodotti in metallo.....</b>	<b>96.491.815</b>	<b>124.900.273</b>	<b>+29,4%</b>	<b>373.072.461</b>	<b>365.746.323</b>	<b>-2,0%</b>
Componenti elettronici e sche. ....	12.493.944	5.126.414	-59,0%	11.889.130	6.928.176	-41,7%
Computer e unità periferiche.....	24.833.545	15.466.674	-37,7%	11.469.162	8.005.751	-30,2%
Apparecchiature per le teleco. ....	35.821.895	13.801.608	-61,5%	11.384.162	9.378.081	-17,6%
Prodotti di elettronica di co. ....	10.157.857	2.846.247	-72,0%	5.456.937	5.446.480	-0,2%
Strumenti e apparecchi di mis. ....	8.186.226	11.282.339	+37,8%	12.495.945	10.482.312	-16,1%
Strumenti per irradiazione, a. ....	3.377.727	5.517.673	+63,4%	858.322	1.044.665	+21,7%
Strumenti ottici e attrezzatu. ....	1.296.499	1.583.861	+22,2%	3.397.970	2.024.226	-40,4%
Supporti magnetici ed ottici.....	627.200	664.481	+5,9%	12.158	18.153	+49,3%
Motori, generatori e trasform. ....	23.248.815	27.645.993	+18,9%	29.194.476	36.517.368	+25,1%
Batterie di pile e accumulato. ....	2.457.543	3.246.542	+32,1%	405.390	778.434	+92,0%
Apparecchiature di cablaggio .....	10.472.846	12.261.580	+17,1%	19.906.303	15.800.878	-20,6%
Apparecchiature per illuminaz. ....	5.198.494	6.932.837	+33,4%	8.417.981	12.784.349	+51,9%
Apparecchi per uso domestico.....	9.947.552	9.634.026	-3,2%	119.116.257	125.552.650	+5,4%
Altre apparecchiature elettriche.....	3.661.358	4.868.759	+33,0%	1.964.164	1.179.641	-39,9%
Macchine di impiego generale.....	31.585.995	35.886.408	+13,6%	62.531.382	67.792.989	+8,4%
Altre macchine di impiego gen. ....	41.039.954	33.826.300	-17,6%	112.963.862	108.805.448	-3,7%
Macchine per l'agricoltura e .....	8.735.130	11.214.052	+28,4%	85.977.961	85.676.954	-0,4%
Macchine per la formatura dei. ....	8.554.875	11.046.986	+29,1%	55.004.135	55.596.363	+1,1%
Altre macchine per impieghi s. ....	29.784.424	29.375.524	-1,4%	233.444.435	196.166.728	-16,0%
<b>Macchinari.....</b>	<b>271.481.879</b>	<b>242.228.304</b>	<b>-10,8%</b>	<b>785.890.132</b>	<b>749.979.646</b>	<b>-4,6%</b>
Autoveicoli.....	5.500.226	5.137.293	-6,6%	15.947.225	11.283.644	-29,2%
Carrozzerie per autoveicoli; .....	764.155	3.755.224	+391,4%	8.837.260	10.402.938	+17,7%
Parti ed accessori per autove. ....	10.363.491	11.045.211	+6,6%	33.867.012	37.393.736	+10,4%
Navi e imbarcazioni.....	402.560	400.689	-0,5%	40.523.468	21.355.303	-47,3%
Locomotive e di materiale rot. ....	2.573	59.989	+2.231,5%	1.211	0	-100,0%
Aeromobili, veicoli spaziali .....	96.547	95.593	-1,0%	307.529	341.789	+11,1%

TAB. CE.02.02 - Import ed export per macrosettore e prodotto  
Forlì-Cesena - Anni 2013 e 2014 - valori in euro

	Import 2013	Import 2014	Variazione import 2014/13	Export 2013	Export 2014	Variazione export 2014/13
Veicoli militari da combattim. ....	0	0	-	0	0	-
Mezzi di trasporto n.c.a.....	7.881.272	8.389.010	+6,4%	4.616.727	4.405.284	-4,6%
<b>Mezzi di trasporto.....</b>	<b>25.010.824</b>	<b>28.883.009</b>	<b>+15,5%</b>	<b>104.100.432</b>	<b>85.182.694</b>	<b>-18,2%</b>
Mobili.....	8.442.918	10.969.369	+29,9%	157.975.996	175.510.655	+11,1%
<b>Mobili.....</b>	<b>8.442.918</b>	<b>10.969.369</b>	<b>+29,9%</b>	<b>157.975.996</b>	<b>175.510.655</b>	<b>+11,1%</b>
Gioielleria, bigiotteria e ar. ....	3.715.536	2.790.477	-24,9%	2.829.418	2.891.480	+2,2%
Strumenti musicali.....	193.268	284.478	+47,2%	977.801	221.387	-77,4%
Articoli sportivi.....	29.782.155	37.029.759	+24,3%	196.221.035	223.411.145	+13,9%
Giochi e giocattoli.....	3.928.354	8.800.405	+124,0%	3.935.762	4.599.262	+16,9%
Strumenti e forniture mediche. ....	8.916.920	8.794.171	-1,4%	6.972.138	7.984.719	+14,5%
Altri prodotti delle industri. ....	7.720.266	7.867.874	+1,9%	5.344.611	6.994.783	+30,9%
<b>Altri prodotti manifatturieri.....</b>	<b>54.256.499</b>	<b>65.567.164</b>	<b>+20,8%</b>	<b>216.280.765</b>	<b>246.102.776</b>	<b>+13,8%</b>
Energia elettrica.....	0	0	-	0	0	-
Gas manufatti e combustibili ..	0	0	-	0	0	-
Acque e fanghi di depurazione.....	0	0	-	0	0	-
Rifiuti.....	4.524.552	7.726.566	+70,8%	2.945.197	2.008.534	-31,8%
Prodotti del trattamento e de. ....	0	0	-	0	0	-
Prodotti del recupero dei mat. ....	0	0	-	0	0	-
Libri, periodici e prodotti d. ....	689.173	817.372	+18,6%	1.066.136	1.119.306	+5,0%
Giochi per computer e altri s. ....	234.815	196.287	-16,4%	10.783	120.025	+1.013,1%
Prodotti delle attività cinem. ....	351.885	108.111	-69,3%	530	47.691	+8.898,3%
Prodotti dell'editoria musica. ....	37.766	12.115	-67,9%	5.585	107.825	+1.830,6%
Prodotti delle attività fotograf. ....	3.264	0	-100,0%	175.007	6.190	-96,5%
Prodotti delle attività creat. ....	51.854	23.122	-55,4%	22.417	131.323	+485,8%
Prodotti delle attività di bi. ....	5.466	15.037	+175,1%	44.700	17.831	-60,1%
Prodotti di altre attività di. ....	0	0	-	0	0	-
Merci dichiarate come provvis. ....	468.974	502.261	+7,1%	398.339	457.652	+14,9%
<b>Altre esportazioni.....</b>	<b>6.367.749</b>	<b>9.400.871</b>	<b>+47,6%</b>	<b>4.668.694</b>	<b>4.016.377</b>	<b>-14,0%</b>
<b>Tutte le merci.....</b>	<b>1.574.016.746</b>	<b>1.651.521.269</b>	<b>+4,9%</b>	<b>3.018.088.685</b>	<b>2.998.868.537</b>	<b>-0,6%</b>

Fonte: Coeweb - ISTAT

Elaborazione: SIMET - Camera di Commercio di Forlì-Cesena

TAB. CE.02.03 - Import ed export per area geografica  
Forlì-Cesena - Anni 2013 e 2014 - valori in euro

	Import 2013	Import 2014	Variazione import 2014/13	Export 2013	Export 2014	Variazione export 2014/13
Unione Europea a 28.....	868.914.558	893.815.105	+2,9%	1.649.226.090	1.750.904.368	+6,2%
Altri Paesi d'Europa.....	50.407.350	57.621.538	+14,3%	338.884.268	307.239.687	-9,3%
Africa Settentrionale.....	31.080.193	32.977.636	+6,1%	113.979.174	77.183.649	-32,3%
Altri Paesi Africani.....	116.249.277	84.755.965	-27,1%	71.833.620	64.850.781	-9,7%
America Settentrionale.....	21.612.732	24.714.834	+14,4%	222.446.470	212.527.557	-4,5%
America Centro-Meridionale.....	92.263.918	98.330.525	+6,6%	88.631.715	75.946.695	-14,3%
Medio Oriente.....	21.521.876	13.995.984	-35,0%	208.570.144	139.132.833	-33,3%
Asia Centrale.....	131.495.763	175.615.638	+33,6%	35.937.221	48.173.362	+34,0%
Asia Orientale.....	236.730.555	263.756.714	+11,4%	255.699.327	289.097.935	+13,1%
Oceania.....	3.740.524	5.937.330	+58,7%	32.614.618	33.575.022	+2,9%
Altre destinazioni.....	0	0	-	266.038	236.648	-11,0%
<b>Tutti i paesi.....</b>	<b>1.574.016.746</b>	<b>1.651.521.269</b>	<b>+4,9%</b>	<b>3.018.088.685</b>	<b>2.998.868.537</b>	<b>-0,6%</b>

Fonte: Coeweb - ISTAT

Elaborazione: SIMET - Camera di Commercio di Forlì-Cesena

TAB. CE.02.04 - Import ed export per area geografica e paese  
Forlì-Cesena - Anni 2013 e 2014 - valori in euro

	Import 2013	Import 2014	Variazione import 2014/13	Export 2013	Export 2014	Variazione export 2014/13
Francia.....	96.530.618	112.030.928	+16,1%	289.948.633	318.505.133	+9,8%
Paesi Bassi.....	129.087.824	131.559.880	+1,9%	91.098.188	98.882.965	+8,5%
Germania.....	179.939.939	188.458.310	+4,7%	412.260.295	432.547.486	+4,9%
Italia.....	0	0	-	0	0	-
Regno Unito.....	42.106.375	40.817.542	-3,1%	182.697.778	190.282.298	+4,2%
Irlanda.....	10.617.218	11.806.570	+11,2%	9.889.006	9.630.680	-2,6%
Danimarca.....	19.548.092	17.110.857	-12,5%	36.606.996	38.964.396	+6,4%
Grecia.....	24.236.973	19.669.184	-18,8%	40.697.348	37.241.706	-8,5%
Portogallo.....	6.811.097	5.467.445	-19,7%	17.177.787	23.606.831	+37,4%
Spagna.....	102.213.405	113.844.848	+11,4%	108.131.194	119.737.151	+10,7%
Belgio.....	70.057.879	60.631.741	-13,5%	54.172.584	58.792.870	+8,5%
Lussemburgo.....	1.440.848	1.425.200	-1,1%	3.770.811	3.755.964	-0,4%
Svezia.....	15.673.104	15.921.517	+1,6%	21.148.051	22.451.344	+6,2%
Finlandia.....	6.723.681	12.871.353	+91,4%	13.908.450	15.094.606	+8,5%
Austria.....	32.040.825	33.582.965	+4,8%	57.349.190	54.579.158	-4,8%
Malta.....	4.244	2.246	-47,1%	6.187.027	14.859.852	+140,2%
Estonia.....	283.037	11.938	-95,8%	3.287.201	2.602.270	-20,8%
Lettonia.....	2.061.724	2.046.914	-0,7%	4.121.728	4.181.700	+1,5%
Lituania.....	8.881.588	1.171.375	-86,8%	5.929.002	6.554.134	+10,5%
Polonia.....	26.011.371	23.961.968	-7,9%	112.645.933	115.582.433	+2,6%
Rep. Ceca.....	9.889.453	10.155.731	+2,7%	43.531.363	45.682.312	+4,9%
Slovacchia.....	19.968.211	21.089.944	+5,6%	12.975.050	14.547.216	+12,1%
Ungheria.....	24.532.767	17.176.437	-30,0%	20.754.371	20.496.134	-1,2%
Romania.....	19.838.440	30.198.986	+52,2%	48.521.524	48.887.065	+0,8%
Bulgaria.....	8.728.307	9.339.671	+7,0%	11.904.931	11.785.786	-1,0%
Slovenia.....	9.464.931	9.752.552	+3,0%	20.704.807	21.029.568	+1,6%
Croazia.....	2.111.448	3.631.212	+72,0%	10.746.903	14.387.425	+33,9%
Cipro.....	111.159	77.791	-30,0%	9.030.009	6.152.525	-31,9%
Provviste e dotazioni di bord..	0	0	-	29.930	31.623	+5,7%
Paesi e territori non determi..	0	0	-	0	51.737	-
Paesi e territori non specifi..	0	0	-	0	0	-
<b>Unione Europea a 28.....</b>	<b>868.914.558</b>	<b>893.815.105</b>	<b>+2,9%</b>	<b>1.649.226.090</b>	<b>1.750.904.368</b>	<b>+6,2%</b>
Islanda.....	27.573	22.683	-17,7%	733.474	372.626	-49,2%
Norvegia.....	114.032	95.359	-16,4%	9.286.154	10.364.885	+11,6%
Liechtenstein.....	0	0	-	88.417	161.202	+82,3%
Svizzera.....	11.395.345	14.076.230	+23,5%	69.166.267	68.193.813	-1,4%
Isole Faeroer.....	0	0	-	6.857	0	-100,0%
Andorra.....	0	3.408	-	16.341	93.175	+470,2%
Gibilterra.....	1.090	0	-100,0%	51.582	4.483	-91,3%
Città del Vaticano.....	0	0	-	0	0	-
San Marino.....	0	0	-	0	0	-
Turchia.....	21.916.007	24.053.393	+9,8%	42.987.390	46.217.640	+7,5%
Albania.....	2.258.851	2.579.669	+14,2%	5.556.252	6.329.688	+13,9%
Ucraina.....	1.843.752	5.550.579	+201,0%	28.590.454	17.814.315	-37,7%
Bielorussia.....	0	116.304	-	7.461.673	2.509.507	-66,4%
Moldavia.....	3.274.275	2.425.255	-25,9%	4.089.112	3.366.259	-17,7%
Russia.....	5.771.225	4.943.013	-14,4%	155.544.559	135.846.310	-12,7%
Bosnia-Erzegovina.....	1.159.822	1.157.374	-0,2%	2.288.384	1.667.508	-27,1%
Serbia e Montenegro.....	0	0	-	0	0	-
Kosovo.....	0	3.500	-	2.615.401	3.352.411	+28,2%
Macedonia.....	908.252	645.722	-28,9%	1.561.046	1.658.413	+6,2%
Montenegro.....	56.872	0	-100,0%	1.277.688	1.254.774	-1,8%
Serbia.....	1.680.254	1.949.049	+16,0%	7.563.217	8.032.678	+6,2%
Monaco.....	0	0	-	0	0	-
<b>Altri Paesi d'Europa.....</b>	<b>50.407.350</b>	<b>57.621.538</b>	<b>+14,3%</b>	<b>338.884.268</b>	<b>307.239.687</b>	<b>-9,3%</b>
<b>Europa.....</b>	<b>919.321.908</b>	<b>951.436.643</b>	<b>+3,5%</b>	<b>1.988.110.358</b>	<b>2.058.144.055</b>	<b>+3,5%</b>
Ceuta.....	0	0	-	0	0	-
Melilla.....	0	0	-	1.046	0	-100,0%
Marocco.....	13.165.931	18.032.036	+37,0%	23.560.136	18.211.708	-22,7%

TAB. CE.02.04 - Import ed export per area geografica e paese  
Forlì-Cesena - Anni 2013 e 2014 - valori in euro

	Import 2013	Import 2014	Variazione import 2014/13	Export 2013	Export 2014	Variazione export 2014/13
Algeria.....	18.457	55.790	+202,3%	31.440.202	26.092.981	-17,0%
Tunisia.....	5.964.801	4.471.225	-25,0%	22.051.067	8.527.777	-61,3%
Libia.....	2.777	0	-100,0%	25.655.009	8.259.553	-67,8%
Egitto.....	11.928.227	10.418.585	-12,7%	11.271.714	16.091.630	+42,8%
<b>Africa Settentrionale.....</b>	<b>31.080.193</b>	<b>32.977.636</b>	<b>+6,1%</b>	<b>113.979.174</b>	<b>77.183.649</b>	<b>-32,3%</b>
Sudan.....	13.192	0	-100,0%	1.314.578	753.725	-42,7%
Mauritania.....	5.803.015	14.730.109	+153,8%	185.983	141.749	-23,8%
Mali.....	0	0	-	238.206	191.456	-19,6%
Burkina-Faso.....	3.760	73.658	+1.859,0%	221.732	287.026	+29,4%
Niger.....	0	0	-	714.634	2.157.147	+201,9%
Ciad.....	0	0	-	56.518	0	-100,0%
Capo Verde.....	0	0	-	275.275	183.086	-33,5%
Senegal.....	4.232.358	10.208.882	+141,2%	4.685.244	2.587.756	-44,8%
Gambia.....	0	0	-	32.279	0	-100,0%
Guinea-Bissau.....	0	0	-	0	0	-
Guinea.....	0	0	-	614.078	699.788	+14,0%
Sierra Leone.....	0	0	-	110.183	4.810	-95,6%
Liberia.....	0	0	-	334.985	35.054	-89,5%
Costa d'Avorio.....	1.875.521	2.042.665	+8,9%	2.543.386	2.460.418	-3,3%
Ghana.....	994.559	210.147	-78,9%	5.575.762	4.924.340	-11,7%
Togo.....	79.291	102.583	+29,4%	1.198.743	466.391	-61,1%
Benin.....	0	1.820	-	6.322.111	5.301.235	-16,1%
Nigeria.....	120.787	10.775	-91,1%	11.197.772	11.953.448	+6,7%
Camerun.....	12.440.374	10.106.414	-18,8%	9.297.401	3.988.189	-57,1%
Repubblica Centrafricana.....	0	0	-	0	0	-
Guinea Equatoriale.....	41.513	0	-100,0%	696.325	690.079	-0,9%
São Tomè e Principe.....	0	0	-	0	0	-
Gabon.....	215.889	103.323	-52,1%	936.244	643.046	-31,3%
Congo (Repubblica).....	157.440	237.700	+51,0%	634.645	3.412.493	+437,7%
Congo (Rep. Dem. Ex Zaire).....	60.476	22.281	-63,2%	763.983	513.781	-32,7%
Ruanda.....	0	0	-	0	0	-
Burundi.....	0	0	-	1.909	0	-100,0%
Sant'Elena e dipendenze.....	0	0	-	0	0	-
Angola.....	7.500	0	-100,0%	1.348.977	1.781.533	+32,1%
Etiopia.....	14.602	0	-100,0%	4.021.967	2.723.857	-32,3%
Eritrea.....	3.352	0	-100,0%	793.898	335.075	-57,8%
Gibuti.....	0	0	-	79.678	109.729	+37,7%
Somalia.....	0	0	-	397.186	471.326	+18,7%
Kenia.....	38.285	176.054	+359,9%	976.499	899.179	-7,9%
Uganda.....	68.939	56.969	-17,4%	636.418	524.608	-17,6%
Tanzania.....	6.626.313	1.008.881	-84,8%	460.411	300.917	-34,6%
Seychelles e dipendenze.....	0	0	-	154.562	199.255	+28,9%
Territ. Britannico dell'Oc. I. ....	0	0	-	0	0	-
Mozambico.....	8.821.484	74.022	-99,2%	403.833	170.857	-57,7%
Madagascar.....	1.688	171.368	+10.052,1%	268.505	311.573	+16,0%
Maurizio.....	0	0	-	343.134	468.673	+36,6%
Comore.....	0	0	-	102.850	0	-100,0%
Mayotte.....	1.045	0	-100,0%	78.728	0	-100,0%
Zambia.....	17.563.013	12.611.388	-28,2%	407.334	14.624	-96,4%
Zimbabwe.....	17.957.500	0	-100,0%	62.005	27.204	-56,1%
Malawi.....	5.676.109	12.730.525	+124,3%	122.589	0	-100,0%
Repubblica Sudafricana.....	3.128.186	4.018.661	+28,5%	13.190.660	15.065.875	+14,2%
Namibia.....	1.809.803	2.373.670	+31,2%	15.148	49.755	+228,5%
Botswana.....	0	0	-	17.262	1.724	-90,0%
Swaziland.....	28.493.283	13.684.070	-52,0%	0	0	-
Lesotho.....	0	0	-	0	0	-
<b>Altri Paesi Africani.....</b>	<b>116.249.277</b>	<b>84.755.965</b>	<b>-27,1%</b>	<b>71.833.620</b>	<b>64.850.781</b>	<b>-9,7%</b>
<b>Africa.....</b>	<b>147.329.470</b>	<b>117.733.601</b>	<b>-20,1%</b>	<b>185.812.794</b>	<b>142.034.430</b>	<b>-23,6%</b>
Stati Uniti d'America.....	20.609.163	23.088.565	+12,0%	207.712.694	191.422.621	-7,8%

TAB. CE.02.04 - Import ed export per area geografica e paese  
Forlì-Cesena - Anni 2013 e 2014 - valori in euro

	Import 2013	Import 2014	Variazione import 2014/13	Export 2013	Export 2014	Variazione export 2014/13
Canada.....	1.003.569	1.626.269	+62,0%	14.733.776	21.104.936	+43,2%
Groenlandia.....	0	0	-	0	0	-
S. Pierre e Miquelon.....	0	0	-	0	0	-
<b>America Settentrionale.....</b>	<b>21.612.732</b>	<b>24.714.834</b>	<b>+14,4%</b>	<b>222.446.470</b>	<b>212.527.557</b>	<b>-4,5%</b>
Messico.....	4.500.307	12.269.164	+172,6%	15.538.837	19.103.857	+22,9%
Bermuda.....	0	0	-	2.265	11.334	+400,4%
Guatemala.....	20.365	31.499	+54,7%	482.743	507.926	+5,2%
Belize.....	0	13.431.921	-	310.270	0	-100,0%
Honduras.....	0	1.138	-	384.766	316.502	-17,7%
El Salvador.....	12.974	46.533	+258,7%	652.935	463.990	-28,9%
Nicaragua.....	0	0	-	114.705	112.043	-2,3%
Costarica.....	53.042	28.275	-46,7%	1.207.783	1.268.739	+5,0%
Panama.....	476.218	1.143	-99,8%	2.317.997	1.580.084	-31,8%
Anguilla.....	0	0	-	0	1.595	-
Cuba.....	40.832.083	110.821	-99,7%	666.750	1.027.813	+54,2%
Saint Kitts (Christopher) e N. ....	0	0	-	0	0	-
Haiti.....	2.739	0	-100,0%	48.170	97.766	+103,0%
Bahamas.....	0	0	-	136.824	92.127	-32,7%
Isole Turks e Caicos.....	0	0	-	0	0	-
Repubblica Dominicana.....	5.131	8.022.518	+156.253,9%	1.258.029	2.172.915	+72,7%
Isole Vergini USA.....	0	0	-	0	0	-
Guadalupa.....	0	0	-	0	0	-
Antigua e Barbuda.....	0	0	-	0	7.083	-
Dominica.....	0	0	-	5.834	0	-100,0%
Martinica.....	0	0	-	0	0	-
Isole Cayman.....	0	0	-	0	4.750	-
Giamaica.....	0	0	-	40.160	118.973	+196,2%
Santa Lucia.....	0	0	-	31.250	18.150	-41,9%
San Vincenzo.....	0	0	-	1.984	10.338	+421,1%
Isole Vergini Britann. e Mont. ....	0	0	-	52.055	70.337	+35,1%
Barbados.....	0	0	-	133.761	90.034	-32,7%
Montserrat.....	0	0	-	0	323.270	-
Trinidad e Tobago.....	0	0	-	678.681	518.386	-23,6%
Grenada.....	0	0	-	0	0	-
Aruba.....	0	0	-	23.224	6.091	-73,8%
Curacao.....	0	0	-	23.247	19.047	-18,1%
Bonaire, Sint Eustatius e Saba.....	0	0	-	3.293	0	-100,0%
Antille Olandesi.....	0	0	-	0	0	-
Sint Maarten.....	0	0	-	57.350	14.709	-74,4%
Colombia.....	54.035	211.615	+291,6%	8.352.544	8.741.125	+4,7%
Venezuela.....	1.538	0	-100,0%	6.380.807	1.933.121	-69,7%
Guyana.....	0	0	-	0	8.005	-
Suriname.....	0	6.387	-	0	21.537	-
Guyana francese.....	0	0	-	0	0	-
Ecuador.....	11.058.241	16.151.016	+46,1%	1.380.060	760.181	-44,9%
Perù.....	1.014.275	1.964.984	+93,7%	5.743.695	4.608.287	-19,8%
Brasile.....	5.162.836	8.889.878	+72,2%	22.553.638	19.796.336	-12,2%
Cile.....	4.783.398	4.953.787	+3,6%	10.411.143	5.638.503	-45,8%
Bolivia.....	0	3.077	-	688.480	995.524	+44,6%
Paraguay.....	0	0	-	552.937	207.513	-62,5%
Uruguay.....	670.537	722.848	+7,8%	2.494.006	1.310.727	-47,4%
Argentina.....	23.616.199	31.483.921	+33,3%	5.901.492	3.967.977	-32,8%
Isole Falkland.....	0	0	-	0	0	-
<b>America Centro-Meridionale.....</b>	<b>92.263.918</b>	<b>98.330.525</b>	<b>+6,6%</b>	<b>88.631.715</b>	<b>75.946.695</b>	<b>-14,3%</b>
<b>America.....</b>	<b>113.876.650</b>	<b>123.045.359</b>	<b>+8,1%</b>	<b>311.078.185</b>	<b>288.474.252</b>	<b>-7,3%</b>
Georgia.....	0	1.080	-	477.860	437.985	-8,3%
Armenia.....	0	0	-	1.145.772	1.989.747	+73,7%
Azerbaijan.....	0	0	-	6.769.594	6.149.750	-9,2%
Libano.....	1.738	0	-100,0%	9.865.772	7.320.272	-25,8%

TAB. CE.02.04 - Import ed export per area geografica e paese  
Forlì-Cesena - Anni 2013 e 2014 - valori in euro

	Import 2013	Import 2014	Variazione import 2014/13	Export 2013	Export 2014	Variazione export 2014/13
Siria.....	138.488	14.835	-89,3%	233.780	380.972	+63,0%
Iraq.....	0	0	-	56.592.233	6.065.617	-89,3%
Iran.....	357.281	605.239	+69,4%	5.141.769	6.694.848	+30,2%
Israele.....	6.143.314	5.910.686	-3,8%	14.434.450	16.215.726	+12,3%
Cisgiordania/striscia di Gaza.....	0	0	-	31.432	54.232	+72,5%
Giordania.....	3.812	37.858	+893,1%	5.266.017	3.211.526	-39,0%
Arabia Saudita.....	3.912.397	1.098.241	-71,9%	52.666.372	34.992.070	-33,6%
Kuwait.....	11.609	4.821.069	+41.428,7%	5.516.662	5.913.830	+7,2%
Bahrein.....	18.092	77.336	+327,5%	1.733.553	1.849.019	+6,7%
Qatar.....	1.157	18.736	+1.519,4%	6.002.581	5.389.763	-10,2%
Emirati Arabi Uniti.....	9.065.312	673.862	-92,6%	29.976.727	39.857.973	+33,0%
Oman.....	140.193	69.416	-50,5%	12.032.534	2.181.526	-81,9%
Yemen.....	1.728.483	667.626	-61,4%	683.036	427.977	-37,3%
<b>Medio Oriente.....</b>	<b>21.521.876</b>	<b>13.995.984</b>	<b>-35,0%</b>	<b>208.570.144</b>	<b>139.132.833</b>	<b>-33,3%</b>
Kazakistan.....	1.170	4.633	+296,0%	6.617.843	4.152.789	-37,2%
Turkmenistan.....	0	0	-	610.852	442.845	-27,5%
Uzbekistan.....	57.270	79.000	+37,9%	886.789	5.209.291	+487,4%
Tagikistan.....	0	0	-	13.983	130.073	+830,2%
Kirghizistan.....	0	0	-	428.312	1.031.918	+140,9%
Afganistan.....	0	0	-	26.832	59.334	+121,1%
Pakistan.....	9.819.880	22.521.738	+129,3%	3.353.205	4.515.224	+34,7%
India.....	54.296.925	68.838.517	+26,8%	21.999.089	29.240.242	+32,9%
Bangladesh.....	67.278.649	83.977.842	+24,8%	1.414.794	2.352.575	+66,3%
Sri Lanka.....	0	83.520	-	538.762	987.489	+83,3%
Nepal.....	41.869	108.890	+160,1%	38.038	41.196	+8,3%
Bhutan.....	0	1.498	-	8.722	10.386	+19,1%
<b>Asia Centrale.....</b>	<b>131.495.763</b>	<b>175.615.638</b>	<b>+33,6%</b>	<b>35.937.221</b>	<b>48.173.362</b>	<b>+34,0%</b>
Timor Est.....	0	0	-	0	0	-
Maldiva.....	3.972	0	-100,0%	521.223	570.684	+9,5%
Myanmar.....	0	0	-	4.203	320.656	+7.529,2%
Tailandia.....	17.038.829	18.551.885	+8,9%	10.505.409	8.997.254	-14,4%
Laos.....	0	0	-	0	0	-
Vietnam.....	13.866.352	16.626.056	+19,9%	5.269.949	7.189.612	+36,4%
Cambogia.....	1.769.318	8.997.740	+408,5%	445.751	846.550	+89,9%
Indonesia.....	5.469.179	4.096.883	-25,1%	4.571.348	7.557.119	+65,3%
Malaysia.....	2.477.911	2.524.899	+1,9%	6.166.426	5.848.431	-5,2%
Brunei.....	0	0	-	78.652	121.546	+54,5%
Singapore.....	774.075	754.931	-2,5%	21.158.617	14.040.933	-33,6%
Filippine.....	16.284	46.064	+182,9%	4.026.501	3.738.737	-7,1%
Mongolia.....	0	0	-	471.407	384.663	-18,4%
Cina.....	153.031.259	176.510.868	+15,3%	67.622.492	77.186.917	+14,1%
Corea del Nord.....	0	0	-	0	0	-
Corea del Sud.....	17.325.464	9.519.394	-45,1%	24.199.120	31.593.925	+30,6%
Giappone.....	5.586.894	7.069.173	+26,5%	45.944.372	48.125.967	+4,7%
Taiwan.....	18.840.010	18.223.856	-3,3%	15.375.043	18.348.342	+19,3%
Hong Kong.....	529.525	834.965	+57,7%	48.894.320	63.752.930	+30,4%
Macao.....	1.483	0	-100,0%	444.494	473.669	+6,6%
<b>Asia Orientale.....</b>	<b>236.730.555</b>	<b>263.756.714</b>	<b>+11,4%</b>	<b>255.699.327</b>	<b>289.097.935</b>	<b>+13,1%</b>
<b>Asia.....</b>	<b>389.748.194</b>	<b>453.368.336</b>	<b>+16,3%</b>	<b>500.206.692</b>	<b>476.404.130</b>	<b>-4,8%</b>
Australia.....	692.107	1.087.652	+57,2%	27.146.139	27.331.533	+0,7%
Papuasie-Nuova Guinea.....	0	0	-	101.277	64.225	-36,6%
Oceania Australiana.....	0	0	-	0	0	-
Nauru.....	0	0	-	0	0	-
Nuova Zelanda.....	3.044.922	4.849.678	+59,3%	4.453.809	5.410.407	+21,5%
Isole Salomone.....	0	0	-	0	0	-
Tuvalu.....	0	0	-	0	0	-
Nuova Caledonia e dipendenze.....	0	0	-	703.894	542.542	-22,9%
Oceania Americana.....	0	0	-	0	0	-

TAB. CE.02.04 - Import ed export per area geografica e paese  
Forlì-Cesena - Anni 2013 e 2014 - valori in euro

	Import 2013	Import 2014	Variazione import 2014/13	Export 2013	Export 2014	Variazione export 2014/13
Isole Wallis e Futuna.....	0	0	-	0	0	-
Kiribati.....	0	0	-	0	0	-
Pitcairn.....	0	0	-	0	0	-
Oceania Neo-Zelandese.....	0	0	-	0	0	-
Figi.....	3.495	0	-100,0%	57.012	19.298	-66,2%
Vanuatu.....	0	0	-	0	0	-
Tonga.....	0	0	-	0	0	-
Samoa Occidentali.....	0	0	-	0	3.080	-
Marianne Settentrionali.....	0	0	-	0	0	-
Polinesia Francese.....	0	0	-	133.617	203.937	+52,6%
Federazione Stati Micronesia.....	0	0	-	0	0	-
Isole Marshall.....	0	0	-	0	0	-
Palau.....	0	0	-	0	0	-
Samoa Americane.....	0	0	-	0	0	-
Guam.....	0	0	-	18.870	0	-100,0%
Isole minori lontane degli US.....	0	0	-	0	0	-
Isola Cocos.....	0	0	-	0	0	-
Isola Christmas.....	0	0	-	0	0	-
Isole Mc Donald.....	0	0	-	0	0	-
Isole Norfolk.....	0	0	-	0	0	-
Isole Cook.....	0	0	-	0	0	-
Isole Niue.....	0	0	-	0	0	-
Isole Tokelau.....	0	0	-	0	0	-
Regioni Polari.....	0	0	-	0	0	-
<b>Oceania.....</b>	<b>3.740.524</b>	<b>5.937.330</b>	<b>+58,7%</b>	<b>32.614.618</b>	<b>33.575.022</b>	<b>+2,9%</b>
Antartide.....	0	0	-	0	0	-
Isola Bouvet.....	0	0	-	0	0	-
Georgia del sud, Sandwich.....	0	0	-	0	0	-
Terre Australi francesi.....	0	0	-	0	0	-
Provviste e dotazioni di bordo.....	0	0	-	0	0	-
Provviste e dotazioni di bord. ....	0	0	-	247.163	226.827	-8,2%
Paesi e territori non determi. ....	0	0	-	0	0	-
Paesi e territori non determi. ....	0	0	-	0	9.821	-
Punti e depositi franchi.....	0	0	-	0	0	-
Paesi e territori non specifi. ....	0	0	-	18.875	0	-100,0%
Paesi e territori non specifi. ....	0	0	-	0	0	-
<i>Altre destinazioni.....</i>	<i>0</i>	<i>0</i>	<i>-</i>	<i>266.038</i>	<i>236.648</i>	<i>-11,0%</i>
<b>Oceania e Altri territori.....</b>	<b>3.740.524</b>	<b>5.937.330</b>	<b>+58,7%</b>	<b>32.880.656</b>	<b>33.811.670</b>	<b>+2,8%</b>
<b>Tutti i paesi.....</b>	<b>1.574.016.746</b>	<b>1.651.521.269</b>	<b>+4,9%</b>	<b>3.018.088.685</b>	<b>2.998.868.537</b>	<b>-0,6%</b>

Fonte: Coeweb - ISTAT

Elaborazione: SIMET - Camera di Commercio di Forlì-Cesena

TAB. CE.02.05.01 - Import ed export per area geografica - Agricoltura, silvicoltura e pesca  
Forlì-Cesena - Anni 2013 e 2014 - valori in euro

	Import 2013	Import 2014	Variazione import 2014/13	Export 2013	Export 2014	Variazione export 2014/13
Unione Europea a 28.....	96.855.826	93.296.869	-3,7%	200.719.485	195.905.213	-2,4%
Altri Paesi d'Europa.....	1.389.094	3.508.422	+152,6%	17.899.025	15.475.100	-13,5%
Africa Settentrionale.....	11.037.714	9.064.483	-17,9%	4.189.220	3.644.713	-13,0%
Altri Paesi Africani.....	2.153.216	1.654.532	-23,2%	1.582.570	1.435.545	-9,3%
America Settentrionale.....	4.081.983	4.156.912	+1,8%	4.723.791	4.374.292	-7,4%
America Centro-Meridionale.....	8.308.272	8.102.653	-2,5%	2.773.401	2.743.455	-1,1%
Medio Oriente.....	598.763	1.094.043	+82,7%	3.484.119	3.411.898	-2,1%
Asia Centrale.....	798.422	383.628	-52,0%	4.061.398	7.311.562	+80,0%
Asia Orientale.....	6.105.242	4.861.215	-20,4%	23.813.332	26.772.947	+12,4%
Oceania.....	1.356.313	1.695.951	+25,0%	1.235.910	2.648.854	+114,3%
Altre destinazioni.....	0	0	-	0	0	-
<b>Tutti i paesi.....</b>	<b>132.684.845</b>	<b>127.818.708</b>	<b>-3,7%</b>	<b>264.482.251</b>	<b>263.723.579</b>	<b>-0,3%</b>

Fonte: Coeweb - ISTAT

Elaborazione: SIMET - Camera di Commercio di Forlì-Cesena

TAB. CE.02.05.02 - Import ed export per area geografica - Estrazione di minerali  
Forlì-Cesena - Anni 2013 e 2014 - valori in euro

	Import 2013	Import 2014	Variazione import 2014/13	Export 2013	Export 2014	Variazione export 2014/13
Unione Europea a 28.....	740.819	615.000	-17,0%	39.024	40.941	+4,9%
Altri Paesi d'Europa.....	3.258	13.514	+314,8%	19.945	20.654	+3,6%
Africa Settentrionale.....	1.050	0	-100,0%	1.874	3.741	+99,6%
Altri Paesi Africani.....	1.688	0	-100,0%	28.322	4.700	-83,4%
America Settentrionale.....	3.600	2.584	-28,2%	0	0	-
America Centro-Meridionale.....	3.380	56.035	+1.557,8%	10.473	9.763	-6,8%
Medio Oriente.....	0	0	-	104.120	31.500	-69,7%
Asia Centrale.....	1.309	6.710	+412,6%	0	31.476	-
Asia Orientale.....	10.266	3.083	-70,0%	15.080	51.517	+241,6%
Oceania.....	0	0	-	0	0	-
Altre destinazioni.....	0	0	-	0	0	-
<b>Tutti i paesi.....</b>	<b>765.370</b>	<b>696.926</b>	<b>-8,9%</b>	<b>218.838</b>	<b>194.292</b>	<b>-11,2%</b>

Fonte: Coeweb - ISTAT

Elaborazione: SIMET - Camera di Commercio di Forlì-Cesena

TAB. CE.02.05.03 - Import ed export per area geografica - Alimentari, bevande e tabacco  
Forlì-Cesena - Anni 2013 e 2014 - valori in euro

	Import 2013	Import 2014	Variazione import 2014/13	Export 2013	Export 2014	Variazione export 2014/13
Unione Europea a 28.....	124.515.628	129.400.661	+3,9%	132.767.646	121.802.680	-8,3%
Altri Paesi d'Europa.....	2.771.567	1.813.222	-34,6%	11.201.356	12.243.917	+9,3%
Africa Settentrionale.....	15.906.798	20.167.739	+26,8%	31.254.410	2.951.007	-90,6%
Altri Paesi Africani.....	98.916.695	70.345.035	-28,9%	15.571.080	17.122.723	+10,0%
America Settentrionale.....	910.576	1.676.068	+84,1%	7.278.588	6.623.916	-9,0%
America Centro-Meridionale.....	78.719.510	85.899.483	+9,1%	8.626.963	7.148.571	-17,1%
Medio Oriente.....	2.035.331	761.909	-62,6%	19.387.887	8.329.868	-57,0%
Asia Centrale.....	8.000.683	6.971.782	-12,9%	1.975.806	2.436.945	+23,3%
Asia Orientale.....	45.161.445	50.333.764	+11,5%	31.077.825	34.896.523	+12,3%
Oceania.....	1.137.975	2.578.476	+126,6%	2.963.820	2.330.648	-21,4%

TAB. CE.02.05.03 - Import ed export per area geografica - Alimentari, bevande e tabacco  
Forlì-Cesena - Anni 2013 e 2014 - valori in euro

	Import 2013	Import 2014	Variazione import 2014/13	Export 2013	Export 2014	Variazione export 2014/13
Altre destinazioni.....	0	0	-	0	0	-
<b>Tutti i paesi.....</b>	<b>378.076.208</b>	<b>369.948.139</b>	<b>-2,1%</b>	<b>262.105.381</b>	<b>215.886.798</b>	<b>-17,6%</b>

Fonte: Coeweb - ISTAT

Elaborazione: SIMET - Camera di Commercio di Forlì-Cesena

TAB. CE.02.05.04 - Import ed export per area geografica - Tessili  
Forlì-Cesena - Anni 2013 e 2014 - valori in euro

	Import 2013	Import 2014	Variazione import 2014/13	Export 2013	Export 2014	Variazione export 2014/13
Unione Europea a 28.....	6.715.842	5.715.259	-14,9%	13.651.317	13.032.281	-4,5%
Altri Paesi d'Europa.....	2.924.722	2.455.587	-16,0%	3.450.746	2.908.233	-15,7%
Africa Settentrionale.....	1.784.431	1.161.719	-34,9%	844.877	573.674	-32,1%
Altri Paesi Africani.....	12.970	73.658	+467,9%	103.716	118.559	+14,3%
America Settentrionale.....	26.022	66.875	+157,0%	343.144	463.921	+35,2%
America Centro-Meridionale.....	2.715	17.170	+532,4%	159.558	35.305	-77,9%
Medio Oriente.....	6.939	6.096	-12,1%	314.098	431.732	+37,5%
Asia Centrale.....	489.682	884.555	+80,6%	271.576	129.097	-52,5%
Asia Orientale.....	8.364.635	9.437.181	+12,8%	2.763.509	962.793	-65,2%
Oceania.....	8.250	0	-100,0%	151.704	207.474	+36,8%
Altre destinazioni.....	0	0	-	0	0	-
<b>Tutti i paesi.....</b>	<b>20.336.208</b>	<b>19.818.100</b>	<b>-2,5%</b>	<b>22.054.245</b>	<b>18.863.069</b>	<b>-14,5%</b>

Fonte: Coeweb - ISTAT

Elaborazione: SIMET - Camera di Commercio di Forlì-Cesena

TAB. CE.02.05.05 - Import ed export per area geografica - Abbigliamento  
Forlì-Cesena - Anni 2013 e 2014 - valori in euro

	Import 2013	Import 2014	Variazione import 2014/13	Export 2013	Export 2014	Variazione export 2014/13
Unione Europea a 28.....	16.546.667	19.214.609	+16,1%	16.202.891	20.214.845	+24,8%
Altri Paesi d'Europa.....	3.642.736	2.655.215	-27,1%	23.092.775	19.695.162	-14,7%
Africa Settentrionale.....	1.625.041	731.071	-55,0%	955.264	293.823	-69,2%
Altri Paesi Africani.....	0	0	-	110.741	95.722	-13,6%
America Settentrionale.....	51.866	17.162	-66,9%	5.161.460	5.582.799	+8,2%
America Centro-Meridionale.....	11.953	33.119	+177,1%	595.451	318.571	-46,5%
Medio Oriente.....	0	2.879	-	11.118.112	2.682.303	-75,9%
Asia Centrale.....	85.948.037	119.876.100	+39,5%	253.992	157.199	-38,1%
Asia Orientale.....	38.157.149	38.383.198	+0,6%	22.186.819	28.971.423	+30,6%
Oceania.....	0	0	-	142.211	108.694	-23,6%
Altre destinazioni.....	0	0	-	0	0	-
<b>Tutti i paesi.....</b>	<b>145.983.449</b>	<b>180.913.353</b>	<b>+23,9%</b>	<b>79.819.716</b>	<b>78.120.541</b>	<b>-2,1%</b>

Fonte: Coeweb - ISTAT

Elaborazione: SIMET - Camera di Commercio di Forlì-Cesena

TAB. CE.02.05.06 - Import ed export per area geografica - Pelle, calzature e accessori  
Forlì-Cesena - Anni 2013 e 2014 - valori in euro

	Import 2013	Import 2014	Variazione import 2014/13	Export 2013	Export 2014	Variazione export 2014/13
Unione Europea a 28.....	21.493.725	31.271.166	+45,5%	109.664.731	129.030.164	+17,7%
Altri Paesi d'Europa.....	2.435.040	2.554.546	+4,9%	107.526.459	94.873.378	-11,8%
Africa Settentrionale.....	125.175	121.241	-3,1%	1.060.386	661.794	-37,6%
Altri Paesi Africani.....	10.830	0	-100,0%	1.689.405	2.326.198	+37,7%
America Settentrionale.....	469.757	191.912	-59,1%	43.422.120	60.188.255	+38,6%
America Centro-Meridionale.....	3.680.708	2.715.551	-26,2%	1.979.615	2.155.428	+8,9%
Medio Oriente.....	171.926	70.982	-58,7%	22.823.247	21.971.624	-3,7%
Asia Centrale.....	1.617.267	2.291.397	+41,7%	3.072.796	3.235.053	+5,3%
Asia Orientale.....	15.505.246	18.103.127	+16,8%	58.593.023	77.209.647	+31,8%
Oceania.....	0	0	-	1.422.869	1.616.250	+13,6%
Altre destinazioni.....	0	0	-	0	0	-
<b>Tutti i paesi.....</b>	<b>45.509.674</b>	<b>57.319.922</b>	<b>+26,0%</b>	<b>351.254.651</b>	<b>393.267.791</b>	<b>+12,0%</b>

Fonte: Coeweb - ISTAT

Elaborazione: SIMET - Camera di Commercio di Forlì-Cesena

TAB. CE.02.05.07 - Import ed export per area geografica - Legno e prodotti in legno  
Forlì-Cesena - Anni 2013 e 2014 - valori in euro

	Import 2013	Import 2014	Variazione import 2014/13	Export 2013	Export 2014	Variazione export 2014/13
Unione Europea a 28.....	20.577.892	19.137.291	-7,0%	20.511.223	20.866.266	+1,7%
Altri Paesi d'Europa.....	1.442.373	1.881.537	+30,4%	5.170.187	3.661.422	-29,2%
Africa Settentrionale.....	0	2.172	-	697.453	918.758	+31,7%
Altri Paesi Africani.....	14.551.169	12.338.113	-15,2%	327.432	481.341	+47,0%
America Settentrionale.....	71.808	515.853	+618,4%	8.334.912	11.190.145	+34,3%
America Centro-Meridionale.....	1.325	44.594	+3.265,6%	1.096.793	881.867	-19,6%
Medio Oriente.....	0	0	-	819.718	1.507.294	+83,9%
Asia Centrale.....	10.373	4.208	-59,4%	1.343.912	400.743	-70,2%
Asia Orientale.....	1.050.422	859.329	-18,2%	3.195.590	2.940.722	-8,0%
Oceania.....	0	0	-	1.423.893	1.496.120	+5,1%
Altre destinazioni.....	0	0	-	0	0	-
<b>Tutti i paesi.....</b>	<b>37.705.362</b>	<b>34.783.097</b>	<b>-7,8%</b>	<b>42.921.113</b>	<b>44.344.678</b>	<b>+3,3%</b>

Fonte: Coeweb - ISTAT

Elaborazione: SIMET - Camera di Commercio di Forlì-Cesena

TAB. CE.02.05.08 - Import ed export per area geografica - Carta e stampa  
Forlì-Cesena - Anni 2013 e 2014 - valori in euro

	Import 2013	Import 2014	Variazione import 2014/13	Export 2013	Export 2014	Variazione export 2014/13
Unione Europea a 28.....	37.998.706	37.585.221	-1,1%	7.665.879	7.493.589	-2,2%
Altri Paesi d'Europa.....	2.490.504	2.553.608	+2,5%	909.695	1.470.970	+61,7%
Africa Settentrionale.....	0	0	-	1.056.163	991.776	-6,1%
Altri Paesi Africani.....	0	38.157	-	689.902	594.163	-13,9%
America Settentrionale.....	2.415.760	2.988.147	+23,7%	294.806	332.415	+12,8%
America Centro-Meridionale.....	33.770	504.375	+1.393,6%	199.461	423.009	+112,1%
Medio Oriente.....	0	0	-	1.172.736	1.111.754	-5,2%
Asia Centrale.....	27.420	46.216	+68,5%	191.900	164.435	-14,3%
Asia Orientale.....	1.767.581	1.365.120	-22,8%	513.914	347.969	-32,3%
Oceania.....	368.852	744.399	+101,8%	28.329	25.823	-8,8%

TAB. CE.02.05.08 - Import ed export per area geografica - Carta e stampa  
Forlì-Cesena - Anni 2013 e 2014 - valori in euro

	Import 2013	Import 2014	Variazione import 2014/13	Export 2013	Export 2014	Variazione export 2014/13
Altre destinazioni.....	0	0	-	0	0	-
<b>Tutti i paesi.....</b>	<b>45.102.593</b>	<b>45.825.243</b>	<b>+1,6%</b>	<b>12.722.785</b>	<b>12.955.903</b>	<b>+1,8%</b>

Fonte: Coeweb - ISTAT

Elaborazione: SIMET - Camera di Commercio di Forlì-Cesena

TAB. CE.02.05.09 - Import ed export per area geografica - Coke e prodotti petroliferi  
Forlì-Cesena - Anni 2013 e 2014 - valori in euro

	Import 2013	Import 2014	Variazione import 2014/13	Export 2013	Export 2014	Variazione export 2014/13
Unione Europea a 28.....	4.291.249	3.150.322	-26,6%	5.773	19.114	+231,1%
Altri Paesi d'Europa.....	14.958	11.727	-21,6%	1.861	0	-100,0%
Africa Settentrionale.....	0	0	-	0	1.716	-
Altri Paesi Africani.....	0	0	-	0	10.872	-
America Settentrionale.....	0	0	-	0	0	-
America Centro-Meridionale.....	0	0	-	0	19.300	-
Medio Oriente.....	0	0	-	0	7.123	-
Asia Centrale.....	0	0	-	0	0	-
Asia Orientale.....	0	0	-	0	0	-
Oceania.....	0	0	-	0	0	-
Altre destinazioni.....	0	0	-	0	0	-
<b>Tutti i paesi.....</b>	<b>4.306.207</b>	<b>3.162.049</b>	<b>-26,6%</b>	<b>7.634</b>	<b>58.125</b>	<b>+661,4%</b>

Fonte: Coeweb - ISTAT

Elaborazione: SIMET - Camera di Commercio di Forlì-Cesena

TAB. CE.02.05.10 - Import ed export per area geografica - Prodotti chimici  
Forlì-Cesena - Anni 2013 e 2014 - valori in euro

	Import 2013	Import 2014	Variazione import 2014/13	Export 2013	Export 2014	Variazione export 2014/13
Unione Europea a 28.....	112.161.402	114.588.911	+2,2%	79.719.577	90.198.422	+13,1%
Altri Paesi d'Europa.....	1.762.753	1.106.005	-37,3%	19.537.573	18.801.379	-3,8%
Africa Settentrionale.....	33.209	827.332	+2.391,3%	2.643.933	4.196.507	+58,7%
Altri Paesi Africani.....	0	0	-	3.055.677	1.523.833	-50,1%
America Settentrionale.....	1.872.193	2.278.754	+21,7%	2.120.222	1.632.265	-23,0%
America Centro-Meridionale.....	493.471	442.208	-10,4%	3.482.248	2.826.658	-18,8%
Medio Oriente.....	7.103.458	9.939.592	+39,9%	3.922.156	2.991.619	-23,7%
Asia Centrale.....	22.683.416	29.717.059	+31,0%	2.299.982	4.141.982	+80,1%
Asia Orientale.....	25.152.248	25.461.155	+1,2%	6.307.621	6.731.653	+6,7%
Oceania.....	106.607	75.537	-29,1%	293.441	191.089	-34,9%
Altre destinazioni.....	0	0	-	0	0	-
<b>Tutti i paesi.....</b>	<b>171.368.757</b>	<b>184.436.553</b>	<b>+7,6%</b>	<b>123.382.430</b>	<b>133.235.407</b>	<b>+8,0%</b>

Fonte: Coeweb - ISTAT

Elaborazione: SIMET - Camera di Commercio di Forlì-Cesena

TAB. CE.02.05.11 - Import ed export per area geografica - Prodotti farmaceutici  
Forlì-Cesena - Anni 2013 e 2014 - valori in euro

	Import 2013	Import 2014	Variazione import 2014/13	Export 2013	Export 2014	Variazione export 2014/13
Unione Europea a 28.....	12.924.053	16.362.543	+26,6%	1.385.221	1.711.891	+23,6%
Altri Paesi d'Europa.....	18.455	0	-100,0%	798.224	879.997	+10,2%
Africa Settentrionale.....	0	0	-	3.816.200	4.165.381	+9,1%
Altri Paesi Africani.....	0	0	-	1.175.601	746.828	-36,5%
America Settentrionale.....	27.890	12.025	-56,9%	145.362	137.935	-5,1%
America Centro-Meridionale.....	0	0	-	417.961	386.457	-7,5%
Medio Oriente.....	0	0	-	2.405.948	2.405.057	-0,0%
Asia Centrale.....	0	0	-	101.719	276.662	+172,0%
Asia Orientale.....	6.350.384	4.067.288	-36,0%	936.230	1.332.542	+42,3%
Oceania.....	9.635	0	-100,0%	693.521	554.987	-20,0%
Altre destinazioni.....	0	0	-	0	0	-
<b>Tutti i paesi.....</b>	<b>19.330.417</b>	<b>20.441.856</b>	<b>+5,7%</b>	<b>11.875.987</b>	<b>12.597.737</b>	<b>+6,1%</b>

Fonte: Coeweb - ISTAT

Elaborazione: SIMET - Camera di Commercio di Forlì-Cesena

TAB. CE.02.05.12 - Import ed export per area geografica - Gomma e plastica  
Forlì-Cesena - Anni 2013 e 2014 - valori in euro

	Import 2013	Import 2014	Variazione import 2014/13	Export 2013	Export 2014	Variazione export 2014/13
Unione Europea a 28.....	70.869.471	80.966.270	+14,2%	118.420.022	124.779.732	+5,4%
Altri Paesi d'Europa.....	8.140.877	10.357.602	+27,2%	11.914.809	10.683.287	-10,3%
Africa Settentrionale.....	16.308	38.593	+136,7%	9.090.976	10.381.061	+14,2%
Altri Paesi Africani.....	153.291	14.843	-90,3%	1.346.725	2.459.137	+82,6%
America Settentrionale.....	214.527	502.054	+134,0%	4.378.040	3.041.093	-30,5%
America Centro-Meridionale.....	340.804	77.980	-77,1%	3.794.966	3.591.142	-5,4%
Medio Oriente.....	2.322.070	504.572	-78,3%	2.882.468	2.566.581	-11,0%
Asia Centrale.....	4.322.405	5.765.628	+33,4%	3.279.541	3.281.037	+0,0%
Asia Orientale.....	7.274.149	7.318.085	+0,6%	2.206.357	2.133.744	-3,3%
Oceania.....	0	5.220	-	1.661.435	1.879.959	+13,2%
Altre destinazioni.....	0	0	-	0	0	-
<b>Tutti i paesi.....</b>	<b>93.653.902</b>	<b>105.550.847</b>	<b>+12,7%</b>	<b>158.975.339</b>	<b>164.796.773</b>	<b>+3,7%</b>

Fonte: Coeweb - ISTAT

Elaborazione: SIMET - Camera di Commercio di Forlì-Cesena

TAB. CE.02.05.13 - Import ed export per area geografica - Minerali non metalliferi  
Forlì-Cesena - Anni 2013 e 2014 - valori in euro

	Import 2013	Import 2014	Variazione import 2014/13	Export 2013	Export 2014	Variazione export 2014/13
Unione Europea a 28.....	12.830.117	13.730.675	+7,0%	11.951.520	11.179.054	-6,5%
Altri Paesi d'Europa.....	108.505	249.157	+129,6%	2.315.412	2.054.780	-11,3%
Africa Settentrionale.....	44.190	22.576	-48,9%	69.781	322.559	+362,2%
Altri Paesi Africani.....	0	0	-	887.623	605.815	-31,7%
America Settentrionale.....	119.020	175.592	+47,5%	26.195.819	15.914.419	-39,2%
America Centro-Meridionale.....	0	0	-	1.379.334	1.289.628	-6,5%
Medio Oriente.....	30.485	116.564	+282,4%	383.338	352.265	-8,1%
Asia Centrale.....	16.627	0	-100,0%	457.899	355.628	-22,3%
Asia Orientale.....	3.993.126	4.561.588	+14,2%	1.945.067	1.503.412	-22,7%
Oceania.....	0	1.334	-	694.042	707.813	+2,0%

TAB. CE.02.05.13 - Import ed export per area geografica - Minerali non metalliferi  
Forlì-Cesena - Anni 2013 e 2014 - valori in euro

	Import 2013	Import 2014	Variazione import 2014/13	Export 2013	Export 2014	Variazione export 2014/13
Altre destinazioni.....	0	0	-	0	0	-
<b>Tutti i paesi.....</b>	<b>17.142.070</b>	<b>18.857.486</b>	<b>+10,0%</b>	<b>46.279.835</b>	<b>34.285.373</b>	<b>-25,9%</b>

Fonte: Coeweb - ISTAT

Elaborazione: SIMET - Camera di Commercio di Forlì-Cesena

TAB. CE.02.05.14 - Import ed export per area geografica - Metalli e prodotti in metallo  
Forlì-Cesena - Anni 2013 e 2014 - valori in euro

	Import 2013	Import 2014	Variazione import 2014/13	Export 2013	Export 2014	Variazione export 2014/13
Unione Europea a 28.....	75.059.946	92.986.619	+23,9%	295.981.119	322.524.371	+9,0%
Altri Paesi d'Europa.....	6.719.425	8.707.057	+29,6%	8.134.648	8.032.828	-1,3%
Africa Settentrionale.....	82.090	82.644	+0,7%	14.875.330	8.313.011	-44,1%
Altri Paesi Africani.....	3.352	0	-100,0%	5.360.590	5.071.010	-5,4%
America Settentrionale.....	1.246.219	2.079.370	+66,9%	3.295.536	5.552.863	+68,5%
America Centro-Meridionale.....	11.598	15.299	+31,9%	4.754.108	2.433.176	-48,8%
Medio Oriente.....	191.970	318.717	+66,0%	33.816.406	7.083.716	-79,1%
Asia Centrale.....	3.272.476	5.153.797	+57,5%	1.895.458	1.508.775	-20,4%
Asia Orientale.....	9.904.739	15.556.770	+57,1%	3.732.874	3.685.811	-1,3%
Oceania.....	0	0	-	1.226.392	1.540.762	+25,6%
Altre destinazioni.....	0	0	-	0	0	-
<b>Tutti i paesi.....</b>	<b>96.491.815</b>	<b>124.900.273</b>	<b>+29,4%</b>	<b>373.072.461</b>	<b>365.746.323</b>	<b>-2,0%</b>

Fonte: Coeweb - ISTAT

Elaborazione: SIMET - Camera di Commercio di Forlì-Cesena

TAB. CE.02.05.15 - Import ed export per area geografica - Macchinari  
Forlì-Cesena - Anni 2013 e 2014 - valori in euro

	Import 2013	Import 2014	Variazione import 2014/13	Export 2013	Export 2014	Variazione export 2014/13
Unione Europea a 28.....	209.659.640	177.848.195	-15,2%	369.606.264	385.092.302	+4,2%
Altri Paesi d'Europa.....	12.402.579	15.946.024	+28,6%	88.098.947	74.732.237	-15,2%
Africa Settentrionale.....	403.346	552.402	+37,0%	32.688.181	30.196.504	-7,6%
Altri Paesi Africani.....	247.679	146.756	-40,7%	28.475.960	20.647.697	-27,5%
America Settentrionale.....	5.629.111	5.722.146	+1,7%	60.940.536	60.433.937	-0,8%
America Centro-Meridionale.....	267.024	260.013	-2,6%	44.087.761	37.837.745	-14,2%
Medio Oriente.....	8.778.290	996.002	-88,7%	81.966.755	59.672.185	-27,2%
Asia Centrale.....	1.725.038	2.104.693	+22,0%	9.718.934	16.160.858	+66,3%
Asia Orientale.....	31.641.438	37.816.775	+19,5%	56.639.189	51.707.258	-8,7%
Oceania.....	727.734	835.298	+14,8%	13.648.730	13.489.102	-1,2%
Altre destinazioni.....	0	0	-	18.875	9.821	-48,0%
<b>Tutti i paesi.....</b>	<b>271.481.879</b>	<b>242.228.304</b>	<b>-10,8%</b>	<b>785.890.132</b>	<b>749.979.646</b>	<b>-4,6%</b>

Fonte: Coeweb - ISTAT

Elaborazione: SIMET - Camera di Commercio di Forlì-Cesena

TAB. CE.02.05.16 - Import ed export per area geografica - Mezzi di trasporto  
Forlì-Cesena - Anni 2013 e 2014 - valori in euro

	Import 2013	Import 2014	Variazione import 2014/13	Export 2013	Export 2014	Variazione export 2014/13
Unione Europea a 28.....	17.297.450	21.318.654	+23,2%	44.951.923	58.183.027	+29,4%
Altri Paesi d'Europa.....	775.979	632.071	-18,5%	8.753.901	8.583.268	-1,9%
Africa Settentrionale.....	5.052	198.251	+3.824,2%	6.088.216	3.458.030	-43,2%
Altri Paesi Africani.....	12.260	0	-100,0%	2.334.467	1.857.263	-20,4%
America Settentrionale.....	267.384	215.041	-19,6%	30.328.785	6.674.837	-78,0%
America Centro-Meridionale.....	5.131	1.716	-66,6%	6.159.016	2.868.241	-53,4%
Medio Oriente.....	179.966	86.543	-51,9%	3.257.224	2.511.224	-22,9%
Asia Centrale.....	420.655	720.426	+71,3%	712.582	196.338	-72,4%
Asia Orientale.....	6.044.720	5.710.307	-5,5%	1.172.287	667.528	-43,1%
Oceania.....	2.227	0	-100,0%	342.031	182.938	-46,5%
Altre destinazioni.....	0	0	-	0	0	-
<b>Tutti i paesi.....</b>	<b>25.010.824</b>	<b>28.883.009</b>	<b>+15,5%</b>	<b>104.100.432</b>	<b>85.182.694</b>	<b>-18,2%</b>

Fonte: Coeweb - ISTAT

Elaborazione: SIMET - Camera di Commercio di Forlì-Cesena

TAB. CE.02.05.17 - Import ed export per area geografica - Mobili  
Forlì-Cesena - Anni 2013 e 2014 - valori in euro

	Import 2013	Import 2014	Variazione import 2014/13	Export 2013	Export 2014	Variazione export 2014/13
Unione Europea a 28.....	1.646.735	5.261.907	+219,5%	116.153.633	122.518.732	+5,5%
Altri Paesi d'Europa.....	166.406	112.249	-32,5%	10.434.609	10.292.874	-1,4%
Africa Settentrionale.....	0	0	-	1.280.952	1.913.540	+49,4%
Altri Paesi Africani.....	0	0	-	1.609.578	1.402.357	-12,9%
America Settentrionale.....	26.959	18.404	-31,7%	9.334.513	11.079.689	+18,7%
America Centro-Meridionale.....	0	0	-	950.005	1.265.939	+33,3%
Medio Oriente.....	6.661	0	-100,0%	4.212.218	6.036.072	+43,3%
Asia Centrale.....	86.614	27.781	-67,9%	3.715.812	5.645.208	+51,9%
Asia Orientale.....	6.509.543	5.549.028	-14,8%	10.087.099	14.984.082	+48,5%
Oceania.....	0	0	-	197.577	372.162	+88,4%
Altre destinazioni.....	0	0	-	0	0	-
<b>Tutti i paesi.....</b>	<b>8.442.918</b>	<b>10.969.369</b>	<b>+29,9%</b>	<b>157.975.996</b>	<b>175.510.655</b>	<b>+11,1%</b>

Fonte: Coeweb - ISTAT

Elaborazione: SIMET - Camera di Commercio di Forlì-Cesena

TAB. CE.02.05.18 - Import ed export per area geografica - Altri prodotti manifatturieri  
Forlì-Cesena - Anni 2013 e 2014 - valori in euro

	Import 2013	Import 2014	Variazione import 2014/13	Export 2013	Export 2014	Variazione export 2014/13
Unione Europea a 28.....	22.234.789	23.909.003	+7,5%	108.866.547	125.275.496	+15,1%
Altri Paesi d'Europa.....	2.252.645	1.805.871	-19,8%	19.236.125	21.787.706	+13,3%
Africa Settentrionale.....	1.343	1.413	+5,2%	3.358.425	4.109.627	+22,4%
Altri Paesi Africani.....	186.127	143.115	-23,1%	7.177.275	8.156.239	+13,6%
America Settentrionale.....	3.794.564	4.000.849	+5,4%	15.991.526	19.123.177	+19,6%
America Centro-Meridionale.....	314.841	116.446	-63,0%	8.060.331	9.613.982	+19,3%
Medio Oriente.....	63.038	33.172	-47,4%	16.335.188	15.986.718	-2,1%
Asia Centrale.....	2.075.339	1.642.148	-20,9%	2.582.114	2.658.332	+3,0%
Asia Orientale.....	23.310.882	33.915.147	+45,5%	28.188.706	33.173.672	+17,7%
Oceania.....	22.931	0	-100,0%	6.484.528	6.217.827	-4,1%

TAB. CE.02.05.18 - Import ed export per area geografica - Altri prodotti manifatturieri  
Forlì-Cesena - Anni 2013 e 2014 - valori in euro

	Import 2013	Import 2014	Variazione import 2014/13	Export 2013	Export 2014	Variazione export 2014/13
Altre destinazioni.....	0	0	-	0	0	-
<b>Tutti i paesi.....</b>	<b>54.256.499</b>	<b>65.567.164</b>	<b>+20,8%</b>	<b>216.280.765</b>	<b>246.102.776</b>	<b>+13,8%</b>

Fonte: Coeweb - ISTAT

Elaborazione: SIMET - Camera di Commercio di Forlì-Cesena

TAB. CE.02.05.19 - Import ed export per area geografica - Altre esportazioni  
Forlì-Cesena - Anni 2013 e 2014 - valori in euro

	Import 2013	Import 2014	Variazione import 2014/13	Export 2013	Export 2014	Variazione export 2014/13
Unione Europea a 28.....	4.494.601	7.455.930	+65,9%	962.295	1.036.248	+7,7%
Altri Paesi d'Europa.....	945.474	1.258.124	+33,1%	387.971	1.042.495	+168,7%
Africa Settentrionale.....	14.446	6.000	-58,5%	7.533	86.427	+1.047,3%
Altri Paesi Africani.....	0	1.756	-	306.956	190.779	-37,8%
America Settentrionale.....	383.493	95.086	-75,2%	157.310	181.599	+15,4%
America Centro-Meridionale.....	69.416	43.883	-36,8%	104.270	98.458	-5,6%
Medio Oriente.....	32.979	64.913	+96,8%	164.406	42.300	-74,3%
Asia Centrale.....	0	19.510	-	1.800	82.032	+4.457,3%
Asia Orientale.....	427.340	454.554	+6,4%	2.324.805	1.024.692	-55,9%
Oceania.....	0	1.115	-	4.185	4.520	+8,0%
Altre destinazioni.....	0	0	-	247.163	226.827	-8,2%
<b>Tutti i paesi.....</b>	<b>6.367.749</b>	<b>9.400.871</b>	<b>+47,6%</b>	<b>4.668.694</b>	<b>4.016.377</b>	<b>-14,0%</b>

Fonte: Coeweb - ISTAT

Elaborazione: SIMET - Camera di Commercio di Forlì-Cesena

TAB. CE.02.06.01 - Import ed export per macrosettore - Unione Europea a 28  
Forlì-Cesena - Anni 2013 e 2014 - valori in euro

	Import 2013	Import 2014	Variazione import 2014/13	Export 2013	Export 2014	Variazione export 2014/13
Agricoltura, silvicoltura e p. ....	96.855.826	93.296.869	-3,7%	200.719.485	195.905.213	-2,4%
Estrazione di minerali.....	740.819	615.000	-17,0%	39.024	40.941	+4,9%
Alimentari, bevande e tabacco.....	124.515.628	129.400.661	+3,9%	132.767.646	121.802.680	-8,3%
Tessili.....	6.715.842	5.715.259	-14,9%	13.651.317	13.032.281	-4,5%
Abbigliamento .....	16.546.667	19.214.609	+16,1%	16.202.891	20.214.845	+24,8%
Pelle, calzature e accessori.....	21.493.725	31.271.166	+45,5%	109.664.731	129.030.164	+17,7%
Legno e prodotti in legno.....	20.577.892	19.137.291	-7,0%	20.511.223	20.866.266	+1,7%
Carta e stampa.....	37.998.706	37.585.221	-1,1%	7.665.879	7.493.589	-2,2%
Coke e prodotti petroliferi.....	4.291.249	3.150.322	-26,6%	5.773	19.114	+231,1%
Prodotti chimici.....	112.161.402	114.588.911	+2,2%	79.719.577	90.198.422	+13,1%
Prodotti farmaceutici.....	12.924.053	16.362.543	+26,6%	1.385.221	1.711.891	+23,6%
Gomma e plastica.....	70.869.471	80.966.270	+14,2%	118.420.022	124.779.732	+5,4%
Minerali non metalliferi.....	12.830.117	13.730.675	+7,0%	11.951.520	11.179.054	-6,5%
Metalli e prodotti in metallo.....	75.059.946	92.986.619	+23,9%	295.981.119	322.524.371	+9,0%
Macchinari.....	209.659.640	177.848.195	-15,2%	369.606.264	385.092.302	+4,2%
Mezzi di trasporto.....	17.297.450	21.318.654	+23,2%	44.951.923	58.183.027	+29,4%
Mobili.....	1.646.735	5.261.907	+219,5%	116.153.633	122.518.732	+5,5%
Altri prodotti manifatturieri.....	22.234.789	23.909.003	+7,5%	108.866.547	125.275.496	+15,1%
Altre esportazioni.....	4.494.601	7.455.930	+65,9%	962.295	1.036.248	+7,7%
<b>Tutte le merci.....</b>	<b>868.914.558</b>	<b>893.815.105</b>	<b>+2,9%</b>	<b>1.649.226.090</b>	<b>1.750.904.368</b>	<b>+6,2%</b>

Fonte: Coeweb - ISTAT

Elaborazione: SIMET - Camera di Commercio di Forlì-Cesena

TAB. CE.02.06.02 - Import ed export per macrosettore - Altri Paesi d'Europa  
Forlì-Cesena - Anni 2013 e 2014 - valori in euro

	Import 2013	Import 2014	Variazione import 2014/13	Export 2013	Export 2014	Variazione export 2014/13
Agricoltura, silvicoltura e p. ....	1.389.094	3.508.422	+152,6%	17.899.025	15.475.100	-13,5%
Estrazione di minerali.....	3.258	13.514	+314,8%	19.945	20.654	+3,6%
Alimentari, bevande e tabacco.....	2.771.567	1.813.222	-34,6%	11.201.356	12.243.917	+9,3%
Tessili.....	2.924.722	2.455.587	-16,0%	3.450.746	2.908.233	-15,7%
Abbigliamento .....	3.642.736	2.655.215	-27,1%	23.092.775	19.695.162	-14,7%
Pelle, calzature e accessori.....	2.435.040	2.554.546	+4,9%	107.526.459	94.873.378	-11,8%
Legno e prodotti in legno.....	1.442.373	1.881.537	+30,4%	5.170.187	3.661.422	-29,2%
Carta e stampa.....	2.490.504	2.553.608	+2,5%	909.695	1.470.970	+61,7%
Coke e prodotti petroliferi.....	14.958	11.727	-21,6%	1.861	0	-100,0%
Prodotti chimici.....	1.762.753	1.106.005	-37,3%	19.537.573	18.801.379	-3,8%
Prodotti farmaceutici.....	18.455	0	-100,0%	798.224	879.997	+10,2%
Gomma e plastica.....	8.140.877	10.357.602	+27,2%	11.914.809	10.683.287	-10,3%
Minerali non metalliferi.....	108.505	249.157	+129,6%	2.315.412	2.054.780	-11,3%
Metalli e prodotti in metallo.....	6.719.425	8.707.057	+29,6%	8.134.648	8.032.828	-1,3%
Macchinari.....	12.402.579	15.946.024	+28,6%	88.098.947	74.732.237	-15,2%
Mezzi di trasporto.....	775.979	632.071	-18,5%	8.753.901	8.583.268	-1,9%
Mobili.....	166.406	112.249	-32,5%	10.434.609	10.292.874	-1,4%
Altri prodotti manifatturieri.....	2.252.645	1.805.871	-19,8%	19.236.125	21.787.706	+13,3%
Altre esportazioni.....	945.474	1.258.124	+33,1%	387.971	1.042.495	+168,7%
<b>Tutte le merci.....</b>	<b>50.407.350</b>	<b>57.621.538</b>	<b>+14,3%</b>	<b>338.884.268</b>	<b>307.239.687</b>	<b>-9,3%</b>

Fonte: Coeweb - ISTAT

Elaborazione: SIMET - Camera di Commercio di Forlì-Cesena

TAB. CE.02.06.03 - Import ed export per macrosettore - Africa Settentrionale  
Forlì-Cesena - Anni 2013 e 2014 - valori in euro

	Import 2013	Import 2014	Variazione import 2014/13	Export 2013	Export 2014	Variazione export 2014/13
Agricoltura, silvicoltura e p. ....	11.037.714	9.064.483	-17,9%	4.189.220	3.644.713	-13,0%
Estrazione di minerali.....	1.050	0	-100,0%	1.874	3.741	+99,6%
Alimentari, bevande e tabacco.....	15.906.798	20.167.739	+26,8%	31.254.410	2.951.007	-90,6%
Tessili.....	1.784.431	1.161.719	-34,9%	844.877	573.674	-32,1%
Abbigliamento .....	1.625.041	731.071	-55,0%	955.264	293.823	-69,2%
Pelle, calzature e accessori.....	125.175	121.241	-3,1%	1.060.386	661.794	-37,6%
Legno e prodotti in legno.....	0	2.172	-	697.453	918.758	+31,7%
Carta e stampa.....	0	0	-	1.056.163	991.776	-6,1%
Coke e prodotti petroliferi.....	0	0	-	0	1.716	-
Prodotti chimici.....	33.209	827.332	+2.391,3%	2.643.933	4.196.507	+58,7%
Prodotti farmaceutici.....	0	0	-	3.816.200	4.165.381	+9,1%
Gomma e plastica.....	16.308	38.593	+136,7%	9.090.976	10.381.061	+14,2%
Minerali non metalliferi.....	44.190	22.576	-48,9%	69.781	322.559	+362,2%
Metalli e prodotti in metallo.....	82.090	82.644	+0,7%	14.875.330	8.313.011	-44,1%
Macchinari.....	403.346	552.402	+37,0%	32.688.181	30.196.504	-7,6%
Mezzi di trasporto.....	5.052	198.251	+3.824,2%	6.088.216	3.458.030	-43,2%
Mobili.....	0	0	-	1.280.952	1.913.540	+49,4%
Altri prodotti manifatturieri.....	1.343	1.413	+5,2%	3.358.425	4.109.627	+22,4%
Altre esportazioni.....	14.446	6.000	-58,5%	7.533	86.427	+1.047,3%
<b>Tutte le merci.....</b>	<b>31.080.193</b>	<b>32.977.636</b>	<b>+6,1%</b>	<b>113.979.174</b>	<b>77.183.649</b>	<b>-32,3%</b>

Fonte: Coeweb - ISTAT

Elaborazione: SIMET - Camera di Commercio di Forlì-Cesena

TAB. CE.02.06.04 - Import ed export per macrosettore - Altri Paesi Africani  
Forlì-Cesena - Anni 2013 e 2014 - valori in euro

	Import 2013	Import 2014	Variazione import 2014/13	Export 2013	Export 2014	Variazione export 2014/13
Agricoltura, silvicoltura e p. ....	2.153.216	1.654.532	-23,2%	1.582.570	1.435.545	-9,3%
Estrazione di minerali.....	1.688	0	-100,0%	28.322	4.700	-83,4%
Alimentari, bevande e tabacco.....	98.916.695	70.345.035	-28,9%	15.571.080	17.122.723	+10,0%
Tessili.....	12.970	73.658	+467,9%	103.716	118.559	+14,3%
Abbigliamento .....	0	0	-	110.741	95.722	-13,6%
Pelle, calzature e accessori.....	10.830	0	-100,0%	1.689.405	2.326.198	+37,7%
Legno e prodotti in legno.....	14.551.169	12.338.113	-15,2%	327.432	481.341	+47,0%
Carta e stampa.....	0	38.157	-	689.902	594.163	-13,9%
Coke e prodotti petroliferi.....	0	0	-	0	10.872	-
Prodotti chimici.....	0	0	-	3.055.677	1.523.833	-50,1%
Prodotti farmaceutici.....	0	0	-	1.175.601	746.828	-36,5%
Gomma e plastica.....	153.291	14.843	-90,3%	1.346.725	2.459.137	+82,6%
Minerali non metalliferi.....	0	0	-	887.623	605.815	-31,7%
Metalli e prodotti in metallo.....	3.352	0	-100,0%	5.360.590	5.071.010	-5,4%
Macchinari.....	247.679	146.756	-40,7%	28.475.960	20.647.697	-27,5%
Mezzi di trasporto.....	12.260	0	-100,0%	2.334.467	1.857.263	-20,4%
Mobili.....	0	0	-	1.609.578	1.402.357	-12,9%
Altri prodotti manifatturieri.....	186.127	143.115	-23,1%	7.177.275	8.156.239	+13,6%
Altre esportazioni.....	0	1.756	-	306.956	190.779	-37,8%
<b>Tutte le merci.....</b>	<b>116.249.277</b>	<b>84.755.965</b>	<b>-27,1%</b>	<b>71.833.620</b>	<b>64.850.781</b>	<b>-9,7%</b>

Fonte: Coeweb - ISTAT

Elaborazione: SIMET - Camera di Commercio di Forlì-Cesena

TAB. CE.02.06.05 - Import ed export per macrosettore - America Settentrionale  
Forlì-Cesena - Anni 2013 e 2014 - valori in euro

	Import 2013	Import 2014	Variazione import 2014/13	Export 2013	Export 2014	Variazione export 2014/13
Agricoltura, silvicoltura e p. ....	4.081.983	4.156.912	+1,8%	4.723.791	4.374.292	-7,4%
Estrazione di minerali.....	3.600	2.584	-28,2%	0	0	-
Alimentari, bevande e tabacco.....	910.576	1.676.068	+84,1%	7.278.588	6.623.916	-9,0%
Tessili.....	26.022	66.875	+157,0%	343.144	463.921	+35,2%
Abbigliamento .....	51.866	17.162	-66,9%	5.161.460	5.582.799	+8,2%
Pelle, calzature e accessori.....	469.757	191.912	-59,1%	43.422.120	60.188.255	+38,6%
Legno e prodotti in legno.....	71.808	515.853	+618,4%	8.334.912	11.190.145	+34,3%
Carta e stampa.....	2.415.760	2.988.147	+23,7%	294.806	332.415	+12,8%
Coke e prodotti petroliferi.....	0	0	-	0	0	-
Prodotti chimici.....	1.872.193	2.278.754	+21,7%	2.120.222	1.632.265	-23,0%
Prodotti farmaceutici.....	27.890	12.025	-56,9%	145.362	137.935	-5,1%
Gomma e plastica.....	214.527	502.054	+134,0%	4.378.040	3.041.093	-30,5%
Minerali non metalliferi.....	119.020	175.592	+47,5%	26.195.819	15.914.419	-39,2%
Metalli e prodotti in metallo.....	1.246.219	2.079.370	+66,9%	3.295.536	5.552.863	+68,5%
Macchinari.....	5.629.111	5.722.146	+1,7%	60.940.536	60.433.937	-0,8%
Mezzi di trasporto.....	267.384	215.041	-19,6%	30.328.785	6.674.837	-78,0%
Mobili.....	26.959	18.404	-31,7%	9.334.513	11.079.689	+18,7%
Altri prodotti manifatturieri.....	3.794.564	4.000.849	+5,4%	15.991.526	19.123.177	+19,6%
Altre esportazioni.....	383.493	95.086	-75,2%	157.310	181.599	+15,4%
<b>Tutte le merci.....</b>	<b>21.612.732</b>	<b>24.714.834</b>	<b>+14,4%</b>	<b>222.446.470</b>	<b>212.527.557</b>	<b>-4,5%</b>

Fonte: Coeweb - ISTAT

Elaborazione: SIMET - Camera di Commercio di Forlì-Cesena

TAB. CE.02.06.06 - Import ed export per macrosettore - America Centro-Meridionale  
Forlì-Cesena - Anni 2013 e 2014 - valori in euro

	Import 2013	Import 2014	Variazione import 2014/13	Export 2013	Export 2014	Variazione export 2014/13
Agricoltura, silvicoltura e p. ....	8.308.272	8.102.653	-2,5%	2.773.401	2.743.455	-1,1%
Estrazione di minerali.....	3.380	56.035	+1.557,8%	10.473	9.763	-6,8%
Alimentari, bevande e tabacco.....	78.719.510	85.899.483	+9,1%	8.626.963	7.148.571	-17,1%
Tessili.....	2.715	17.170	+532,4%	159.558	35.305	-77,9%
Abbigliamento .....	11.953	33.119	+177,1%	595.451	318.571	-46,5%
Pelle, calzature e accessori.....	3.680.708	2.715.551	-26,2%	1.979.615	2.155.428	+8,9%
Legno e prodotti in legno.....	1.325	44.594	+3.265,6%	1.096.793	881.867	-19,6%
Carta e stampa.....	33.770	504.375	+1.393,6%	199.461	423.009	+112,1%
Coke e prodotti petroliferi.....	0	0	-	0	19.300	-
Prodotti chimici.....	493.471	442.208	-10,4%	3.482.248	2.826.658	-18,8%
Prodotti farmaceutici.....	0	0	-	417.961	386.457	-7,5%
Gomma e plastica.....	340.804	77.980	-77,1%	3.794.966	3.591.142	-5,4%
Minerali non metalliferi.....	0	0	-	1.379.334	1.289.628	-6,5%
Metalli e prodotti in metallo.....	11.598	15.299	+31,9%	4.754.108	2.433.176	-48,8%
Macchinari.....	267.024	260.013	-2,6%	44.087.761	37.837.745	-14,2%
Mezzi di trasporto.....	5.131	1.716	-66,6%	6.159.016	2.868.241	-53,4%
Mobili.....	0	0	-	950.005	1.265.939	+33,3%
Altri prodotti manifatturieri.....	314.841	116.446	-63,0%	8.060.331	9.613.982	+19,3%
Altre esportazioni.....	69.416	43.883	-36,8%	104.270	98.458	-5,6%
<b>Tutte le merci.....</b>	<b>92.263.918</b>	<b>98.330.525</b>	<b>+6,6%</b>	<b>88.631.715</b>	<b>75.946.695</b>	<b>-14,3%</b>

Fonte: Coeweb - ISTAT

Elaborazione: SIMET - Camera di Commercio di Forlì-Cesena

TAB. CE.02.06.07 - Import ed export per macrosettore - Medio Oriente  
Forlì-Cesena - Anni 2013 e 2014 - valori in euro

	Import 2013	Import 2014	Variazione import 2014/13	Export 2013	Export 2014	Variazione export 2014/13
Agricoltura, silvicoltura e p. ....	598.763	1.094.043	+82,7%	3.484.119	3.411.898	-2,1%
Estrazione di minerali.....	0	0	-	104.120	31.500	-69,7%
Alimentari, bevande e tabacco.....	2.035.331	761.909	-62,6%	19.387.887	8.329.868	-57,0%
Tessili.....	6.939	6.096	-12,1%	314.098	431.732	+37,5%
Abbigliamento .....	0	2.879	-	11.118.112	2.682.303	-75,9%
Pelle, calzature e accessori.....	171.926	70.982	-58,7%	22.823.247	21.971.624	-3,7%
Legno e prodotti in legno.....	0	0	-	819.718	1.507.294	+83,9%
Carta e stampa.....	0	0	-	1.172.736	1.111.754	-5,2%
Coke e prodotti petroliferi.....	0	0	-	0	7.123	-
Prodotti chimici.....	7.103.458	9.939.592	+39,9%	3.922.156	2.991.619	-23,7%
Prodotti farmaceutici.....	0	0	-	2.405.948	2.405.057	-0,0%
Gomma e plastica.....	2.322.070	504.572	-78,3%	2.882.468	2.566.581	-11,0%
Minerali non metalliferi.....	30.485	116.564	+282,4%	383.338	352.265	-8,1%
Metalli e prodotti in metallo.....	191.970	318.717	+66,0%	33.816.406	7.083.716	-79,1%
Macchinari.....	8.778.290	996.002	-88,7%	81.966.755	59.672.185	-27,2%
Mezzi di trasporto.....	179.966	86.543	-51,9%	3.257.224	2.511.224	-22,9%
Mobili.....	6.661	0	-100,0%	4.212.218	6.036.072	+43,3%
Altri prodotti manifatturieri.....	63.038	33.172	-47,4%	16.335.188	15.986.718	-2,1%
Altre esportazioni.....	32.979	64.913	+96,8%	164.406	42.300	-74,3%
<b>Tutte le merci.....</b>	<b>21.521.876</b>	<b>13.995.984</b>	<b>-35,0%</b>	<b>208.570.144</b>	<b>139.132.833</b>	<b>-33,3%</b>

Fonte: Coeweb - ISTAT

Elaborazione: SIMET - Camera di Commercio di Forlì-Cesena

TAB. CE.02.06.08 - Import ed export per macrosettore - Asia Centrale  
Forlì-Cesena - Anni 2013 e 2014 - valori in euro

	Import 2013	Import 2014	Variazione import 2014/13	Export 2013	Export 2014	Variazione export 2014/13
Agricoltura, silvicoltura e p. ....	798.422	383.628	-52,0%	4.061.398	7.311.562	+80,0%
Estrazione di minerali.....	1.309	6.710	+412,6%	0	31.476	-
Alimentari, bevande e tabacco.....	8.000.683	6.971.782	-12,9%	1.975.806	2.436.945	+23,3%
Tessili.....	489.682	884.555	+80,6%	271.576	129.097	-52,5%
Abbigliamento .....	85.948.037	119.876.100	+39,5%	253.992	157.199	-38,1%
Pelle, calzature e accessori.....	1.617.267	2.291.397	+41,7%	3.072.796	3.235.053	+5,3%
Legno e prodotti in legno.....	10.373	4.208	-59,4%	1.343.912	400.743	-70,2%
Carta e stampa.....	27.420	46.216	+68,5%	191.900	164.435	-14,3%
Coke e prodotti petroliferi.....	0	0	-	0	0	-
Prodotti chimici.....	22.683.416	29.717.059	+31,0%	2.299.982	4.141.982	+80,1%
Prodotti farmaceutici.....	0	0	-	101.719	276.662	+172,0%
Gomma e plastica.....	4.322.405	5.765.628	+33,4%	3.279.541	3.281.037	+0,0%
Minerali non metalliferi.....	16.627	0	-100,0%	457.899	355.628	-22,3%
Metalli e prodotti in metallo.....	3.272.476	5.153.797	+57,5%	1.895.458	1.508.775	-20,4%
Macchinari.....	1.725.038	2.104.693	+22,0%	9.718.934	16.160.858	+66,3%
Mezzi di trasporto.....	420.655	720.426	+71,3%	712.582	196.338	-72,4%
Mobili.....	86.614	27.781	-67,9%	3.715.812	5.645.208	+51,9%
Altri prodotti manifatturieri.....	2.075.339	1.642.148	-20,9%	2.582.114	2.658.332	+3,0%
Altre esportazioni.....	0	19.510	-	1.800	82.032	+4.457,3%
<b>Tutte le merci.....</b>	<b>131.495.763</b>	<b>175.615.638</b>	<b>+33,6%</b>	<b>35.937.221</b>	<b>48.173.362</b>	<b>+34,0%</b>

Fonte: Coeweb - ISTAT

Elaborazione: SIMET - Camera di Commercio di Forlì-Cesena

TAB. CE.02.06.09 - Import ed export per macrosettore - Asia Orientale  
Forlì-Cesena - Anni 2013 e 2014 - valori in euro

	Import 2013	Import 2014	Variazione import 2014/13	Export 2013	Export 2014	Variazione export 2014/13
Agricoltura, silvicoltura e p. ....	6.105.242	4.861.215	-20,4%	23.813.332	26.772.947	+12,4%
Estrazione di minerali.....	10.266	3.083	-70,0%	15.080	51.517	+241,6%
Alimentari, bevande e tabacco.....	45.161.445	50.333.764	+11,5%	31.077.825	34.896.523	+12,3%
Tessili.....	8.364.635	9.437.181	+12,8%	2.763.509	962.793	-65,2%
Abbigliamento .....	38.157.149	38.383.198	+0,6%	22.186.819	28.971.423	+30,6%
Pelle, calzature e accessori.....	15.505.246	18.103.127	+16,8%	58.593.023	77.209.647	+31,8%
Legno e prodotti in legno.....	1.050.422	859.329	-18,2%	3.195.590	2.940.722	-8,0%
Carta e stampa.....	1.767.581	1.365.120	-22,8%	513.914	347.969	-32,3%
Coke e prodotti petroliferi.....	0	0	-	0	0	-
Prodotti chimici.....	25.152.248	25.461.155	+1,2%	6.307.621	6.731.653	+6,7%
Prodotti farmaceutici.....	6.350.384	4.067.288	-36,0%	936.230	1.332.542	+42,3%
Gomma e plastica.....	7.274.149	7.318.085	+0,6%	2.206.357	2.133.744	-3,3%
Minerali non metalliferi.....	3.993.126	4.561.588	+14,2%	1.945.067	1.503.412	-22,7%
Metalli e prodotti in metallo.....	9.904.739	15.556.770	+57,1%	3.732.874	3.685.811	-1,3%
Macchinari.....	31.641.438	37.816.775	+19,5%	56.639.189	51.707.258	-8,7%
Mezzi di trasporto.....	6.044.720	5.710.307	-5,5%	1.172.287	667.528	-43,1%
Mobili.....	6.509.543	5.549.028	-14,8%	10.087.099	14.984.082	+48,5%
Altri prodotti manifatturieri.....	23.310.882	33.915.147	+45,5%	28.188.706	33.173.672	+17,7%
Altre esportazioni.....	427.340	454.554	+6,4%	2.324.805	1.024.692	-55,9%
<b>Tutte le merci.....</b>	<b>236.730.555</b>	<b>263.756.714</b>	<b>+11,4%</b>	<b>255.699.327</b>	<b>289.097.935</b>	<b>+13,1%</b>

Fonte: Coeweb - ISTAT

Elaborazione: SIMET - Camera di Commercio di Forlì-Cesena

TAB. CE.02.06.10 - Import ed export per macrosettore - Oceania  
Forlì-Cesena - Anni 2013 e 2014 - valori in euro

	Import 2013	Import 2014	Variazione import 2014/13	Export 2013	Export 2014	Variazione export 2014/13
Agricoltura, silvicoltura e p. ....	1.356.313	1.695.951	+25,0%	1.235.910	2.648.854	+114,3%
Estrazione di minerali.....	0	0	-	0	0	-
Alimentari, bevande e tabacco.....	1.137.975	2.578.476	+126,6%	2.963.820	2.330.648	-21,4%
Tessili.....	8.250	0	-100,0%	151.704	207.474	+36,8%
Abbigliamento .....	0	0	-	142.211	108.694	-23,6%
Pelle, calzature e accessori.....	0	0	-	1.422.869	1.616.250	+13,6%
Legno e prodotti in legno.....	0	0	-	1.423.893	1.496.120	+5,1%
Carta e stampa.....	368.852	744.399	+101,8%	28.329	25.823	-8,8%
Coke e prodotti petroliferi.....	0	0	-	0	0	-
Prodotti chimici.....	106.607	75.537	-29,1%	293.441	191.089	-34,9%
Prodotti farmaceutici.....	9.635	0	-100,0%	693.521	554.987	-20,0%
Gomma e plastica.....	0	5.220	-	1.661.435	1.879.959	+13,2%
Minerali non metalliferi.....	0	1.334	-	694.042	707.813	+2,0%
Metalli e prodotti in metallo.....	0	0	-	1.226.392	1.540.762	+25,6%
Macchinari.....	727.734	835.298	+14,8%	13.648.730	13.489.102	-1,2%
Mezzi di trasporto.....	2.227	0	-100,0%	342.031	182.938	-46,5%
Mobili.....	0	0	-	197.577	372.162	+88,4%
Altri prodotti manifatturieri.....	22.931	0	-100,0%	6.484.528	6.217.827	-4,1%
Altre esportazioni.....	0	1.115	-	4.185	4.520	+8,0%
<b>Tutte le merci.....</b>	<b>3.740.524</b>	<b>5.937.330</b>	<b>+58,7%</b>	<b>32.614.618</b>	<b>33.575.022</b>	<b>+2,9%</b>

Fonte: Coeweb - ISTAT

Elaborazione: SIMET - Camera di Commercio di Forlì-Cesena

TAB. CE.02.06.11 - Import ed export per macrosettore - Altre destinazioni  
Forlì-Cesena - Anni 2013 e 2014 - valori in euro

	Import 2013	Import 2014	Variazione import 2014/13	Export 2013	Export 2014	Variazione export 2014/13
Agricoltura, silvicoltura e p. ....	0	0	-	0	0	-
Estrazione di minerali.....	0	0	-	0	0	-
Alimentari, bevande e tabacco.....	0	0	-	0	0	-
Tessili.....	0	0	-	0	0	-
Abbigliamento .....	0	0	-	0	0	-
Pelle, calzature e accessori.....	0	0	-	0	0	-
Legno e prodotti in legno.....	0	0	-	0	0	-
Carta e stampa.....	0	0	-	0	0	-
Coke e prodotti petroliferi.....	0	0	-	0	0	-
Prodotti chimici.....	0	0	-	0	0	-
Prodotti farmaceutici.....	0	0	-	0	0	-
Gomma e plastica.....	0	0	-	0	0	-
Minerali non metalliferi.....	0	0	-	0	0	-
Metalli e prodotti in metallo.....	0	0	-	0	0	-
Macchinari.....	0	0	-	18.875	9.821	-48,0%
Mezzi di trasporto.....	0	0	-	0	0	-
Mobili.....	0	0	-	0	0	-
Altri prodotti manifatturieri.....	0	0	-	0	0	-
Altre esportazioni.....	0	0	-	247.163	226.827	-8,2%
<b>Tutte le merci.....</b>	<b>0</b>	<b>0</b>	<b>-</b>	<b>266.038</b>	<b>236.648</b>	<b>-11,0%</b>

Fonte: Coeweb - ISTAT

Elaborazione: SIMET - Camera di Commercio di Forlì-Cesena

TAB. CE.02.10.01 - Macrosettori classificati per valore decrescente dell'import 2014  
Forlì-Cesena - Anni 2013 e 2014 - valori in euro

	Import 2013	Import 2014	Variazione import 2014/13	Export 2013	Export 2014	Variazione export 2014/13
Alimentari, bevande e tabacco.....	378.076.208	369.948.139	-2,1%	262.105.381	215.886.798	-17,6%
Macchinari.....	271.481.879	242.228.304	-10,8%	785.890.132	749.979.646	-4,6%
Prodotti chimici.....	171.368.757	184.436.553	+7,6%	123.382.430	133.235.407	+8,0%
Abbigliamento .....	145.983.449	180.913.353	+23,9%	79.819.716	78.120.541	-2,1%
Agricoltura, silvicoltura e p. ....	132.684.845	127.818.708	-3,7%	264.482.251	263.723.579	-0,3%
Metalli e prodotti in metallo.....	96.491.815	124.900.273	+29,4%	373.072.461	365.746.323	-2,0%
Gomma e plastica.....	93.653.902	105.550.847	+12,7%	158.975.339	164.796.773	+3,7%
Altri prodotti manifatturieri.....	54.256.499	65.567.164	+20,8%	216.280.765	246.102.776	+13,8%
Pelle, calzature e accessori.....	45.509.674	57.319.922	+26,0%	351.254.651	393.267.791	+12,0%
Carta e stampa.....	45.102.593	45.825.243	+1,6%	12.722.785	12.955.903	+1,8%
Legno e prodotti in legno.....	37.705.362	34.783.097	-7,8%	42.921.113	44.344.678	+3,3%
Mezzi di trasporto.....	25.010.824	28.883.009	+15,5%	104.100.432	85.182.694	-18,2%
Prodotti farmaceutici.....	19.330.417	20.441.856	+5,7%	11.875.987	12.597.737	+6,1%
Tessili.....	20.336.208	19.818.100	-2,5%	22.054.245	18.863.069	-14,5%
Minerali non metalliferi.....	17.142.070	18.857.486	+10,0%	46.279.835	34.285.373	-25,9%
Mobili.....	8.442.918	10.969.369	+29,9%	157.975.996	175.510.655	+11,1%
Altre esportazioni.....	6.367.749	9.400.871	+47,6%	4.668.694	4.016.377	-14,0%
Coke e prodotti petroliferi.....	4.306.207	3.162.049	-26,6%	7.634	58.125	+661,4%
Estrazione di minerali.....	765.370	696.926	-8,9%	218.838	194.292	-11,2%
<b>Tutte le merci.....</b>	<b>1.574.016.746</b>	<b>1.651.521.269</b>	<b>+4,9%</b>	<b>3.018.088.685</b>	<b>2.998.868.537</b>	<b>-0,6%</b>

Fonte: Coeweb - ISTAT

Elaborazione: SIMET - Camera di Commercio di Forlì-Cesena

TAB. CE.02.10.02 - Macrosettori classificati per valore decrescente dell'export 2014  
Forlì-Cesena - Anni 2013 e 2014 - valori in euro

	Import 2013	Import 2014	Variazione import 2014/13	Export 2013	Export 2014	Variazione export 2014/13
Macchinari.....	271.481.879	242.228.304	-10,8%	785.890.132	749.979.646	-4,6%
Pelle, calzature e accessori.....	45.509.674	57.319.922	+26,0%	351.254.651	393.267.791	+12,0%
Metalli e prodotti in metallo.....	96.491.815	124.900.273	+29,4%	373.072.461	365.746.323	-2,0%
Agricoltura, silvicoltura e p. ....	132.684.845	127.818.708	-3,7%	264.482.251	263.723.579	-0,3%
Altri prodotti manifatturieri.....	54.256.499	65.567.164	+20,8%	216.280.765	246.102.776	+13,8%
Alimentari, bevande e tabacco.....	378.076.208	369.948.139	-2,1%	262.105.381	215.886.798	-17,6%
Mobili.....	8.442.918	10.969.369	+29,9%	157.975.996	175.510.655	+11,1%
Gomma e plastica.....	93.653.902	105.550.847	+12,7%	158.975.339	164.796.773	+3,7%
Prodotti chimici.....	171.368.757	184.436.553	+7,6%	123.382.430	133.235.407	+8,0%
Mezzi di trasporto.....	25.010.824	28.883.009	+15,5%	104.100.432	85.182.694	-18,2%
Abbigliamento .....	145.983.449	180.913.353	+23,9%	79.819.716	78.120.541	-2,1%
Legno e prodotti in legno.....	37.705.362	34.783.097	-7,8%	42.921.113	44.344.678	+3,3%
Minerali non metalliferi.....	17.142.070	18.857.486	+10,0%	46.279.835	34.285.373	-25,9%
Tessili.....	20.336.208	19.818.100	-2,5%	22.054.245	18.863.069	-14,5%
Carta e stampa.....	45.102.593	45.825.243	+1,6%	12.722.785	12.955.903	+1,8%
Prodotti farmaceutici.....	19.330.417	20.441.856	+5,7%	11.875.987	12.597.737	+6,1%
Altre esportazioni.....	6.367.749	9.400.871	+47,6%	4.668.694	4.016.377	-14,0%
Estrazione di minerali.....	765.370	696.926	-8,9%	218.838	194.292	-11,2%
Coke e prodotti petroliferi.....	4.306.207	3.162.049	-26,6%	7.634	58.125	+661,4%
<b>Tutte le merci.....</b>	<b>1.574.016.746</b>	<b>1.651.521.269</b>	<b>+4,9%</b>	<b>3.018.088.685</b>	<b>2.998.868.537</b>	<b>-0,6%</b>

Fonte: Coeweb - ISTAT

Elaborazione: SIMET - Camera di Commercio di Forlì-Cesena

TAB. CE.02.20 - Prodotti classificati per valore decrescente dell'import 2014  
Forlì-Cesena - Anni 2013 e 2014 - valori in euro

	Import 2013	Import 2014	Variazione import 2014/13	Export 2013	Export 2014	Variazione export 2014/13
Pesce, crostacei e molluschi .....	135.983.905	174.765.251	+28,5%	2.977.168	3.158.444	+6,1%
Prodotti chimici di base, fer.. .....	157.636.396	169.789.537	+7,7%	105.763.849	113.364.045	+7,2%
Articoli di abbigliamento, es.. .....	115.800.869	143.227.604	+23,7%	71.154.841	70.630.854	-0,7%
Altri prodotti alimentari.....	132.670.725	78.800.008	-40,6%	60.917.477	19.805.428	-67,5%
Prodotti di colture agricole .. .....	62.784.162	66.647.526	+6,2%	101.537.517	103.861.678	+2,3%
Articoli in gomma.....	54.726.581	61.380.763	+12,2%	19.029.349	19.143.960	+0,6%
Prodotti della siderurgia.....	40.230.959	58.317.962	+45,0%	37.326.278	5.652.991	-84,9%
Articoli in materie plastiche.....	38.927.321	44.170.084	+13,5%	139.945.990	145.652.813	+4,1%
Pasta-carta, carta e cartone.....	41.398.928	41.659.468	+0,6%	4.618.947	4.104.344	-11,1%
Oli e grassi vegetali e animali.....	39.832.734	39.288.231	-1,4%	53.474.345	51.928.702	-2,9%
Articoli di maglieria.....	30.131.643	37.652.314	+25,0%	8.316.567	7.114.631	-14,5%
Articoli sportivi.....	29.782.155	37.029.759	+24,3%	196.221.035	223.411.145	+13,9%
Macchine di impiego generale.....	31.585.995	35.886.408	+13,6%	62.531.382	67.792.989	+8,4%
Carne lavorata e conservata e.. .....	31.912.217	34.878.900	+9,3%	75.106.053	73.618.809	-2,0%
Prodotti di colture permanenti.....	40.206.627	34.366.059	-14,5%	137.105.048	131.385.414	-4,2%
Altre macchine di impiego gen.. .....	41.039.954	33.826.300	-17,6%	112.963.862	108.805.448	-3,7%
Calzature.....	22.313.699	31.817.838	+42,6%	288.014.347	321.870.216	+11,8%
Altre macchine per impieghi s.. .....	29.784.424	29.375.524	-1,4%	233.444.435	196.166.728	-16,0%
Motori, generatori e trasform.. .....	23.248.815	27.645.993	+18,9%	29.194.476	36.517.368	+25,1%
Cuoio conciato e lavorato; ar.. .....	23.195.975	25.502.084	+9,9%	63.240.304	71.397.575	+12,9%
Prodotti in legno, sughero, p.. .....	27.220.982	24.180.359	-11,2%	42.377.231	43.827.422	+3,4%
Altri prodotti in metallo.....	14.595.245	17.849.551	+22,3%	19.317.163	20.016.446	+3,6%
Prodotti delle industrie latt.. .....	13.419.079	15.857.740	+18,2%	1.010.590	1.070.030	+5,9%
Computer e unità periferiche.....	24.833.545	15.466.674	-37,7%	11.469.162	8.005.751	-30,2%
Animali vivi e prodotti di or.. .....	16.244.490	14.836.724	-8,7%	9.787.472	10.840.988	+10,8%
Apparecchiature per le teleco.. .....	35.821.895	13.801.608	-61,5%	11.384.162	9.378.081	-17,6%
Articoli di coltelleria, uten.. .....	11.007.959	13.383.548	+21,6%	10.708.638	9.045.889	-15,5%
Frutta e ortaggi lavorati e c.. .....	13.575.929	13.017.197	-4,1%	17.869.684	20.209.894	+13,1%
Prodotti farmaceutici di base.....	12.918.581	12.650.440	-2,1%	3.961.817	3.414.822	-13,8%
Apparecchiature di cablaggio .....	10.472.846	12.261.580	+17,1%	19.906.303	15.800.878	-20,6%
Vetro e di prodotti in vetro.....	11.412.281	12.257.471	+7,4%	5.011.380	5.640.136	+12,5%
Metalli di base preziosi e al.. .....	13.061.631	11.866.485	-9,2%	5.943.527	3.023.306	-49,1%
Strumenti e apparecchi di mis.. .....	8.186.226	11.282.339	+37,8%	12.495.945	10.482.312	-16,1%
Macchine per l'agricoltura e .. .....	8.735.130	11.214.052	+28,4%	85.977.961	85.676.954	-0,4%
Macchine per la formatura dei.. .....	8.554.875	11.046.986	+29,1%	55.004.135	55.596.363	+1,1%
Parti ed accessori per autove.. .....	10.363.491	11.045.211	+6,6%	33.867.012	37.393.736	+10,4%
Mobili.....	8.442.918	10.969.369	+29,9%	157.975.996	175.510.655	+11,1%
Legno tagliato e piallato.....	10.484.380	10.602.738	+1,1%	543.882	517.256	-4,9%
Apparecchi per uso domestico.....	9.947.552	9.634.026	-3,2%	119.116.257	125.552.650	+5,4%
Tubi, condotti, profilati cav.. .....	5.883.789	9.287.645	+57,9%	227.269.089	262.770.484	+15,6%
Pesci ed altri prodotti della.. .....	9.637.021	9.246.327	-4,1%	6.098.904	6.701.685	+9,9%
Tessuti.....	8.431.298	9.182.264	+8,9%	10.271.395	9.221.016	-10,2%
Altri prodotti tessili.....	10.302.239	9.179.799	-10,9%	11.497.841	9.386.691	-18,4%
Giochi e giocattoli.....	3.928.354	8.800.405	+124,0%	3.935.762	4.599.262	+16,9%
Strumenti e forniture mediche.. .....	8.916.920	8.794.171	-1,4%	6.972.138	7.984.719	+14,5%
Mezzi di trasporto n.c.a.....	7.881.272	8.389.010	+6,4%	4.616.727	4.405.284	-4,6%
Altri prodotti delle industri.. .....	7.720.266	7.867.874	+1,9%	5.344.611	6.994.783	+30,9%
Medicinali e preparati farmac.. .....	6.411.836	7.791.416	+21,5%	7.914.170	9.182.915	+16,0%
Rifiuti.....	4.524.552	7.726.566	+70,8%	2.945.197	2.008.534	-31,8%
Apparecchiature per illuminaz.. .....	5.198.494	6.932.837	+33,4%	8.417.981	12.784.349	+51,9%
Altri prodotti chimici.....	5.709.345	6.060.892	+6,2%	1.579.158	1.470.817	-6,9%
Armi e munizioni.....	5.786.519	5.539.584	-4,3%	12.083.983	11.753.663	-2,7%
Strumenti per irradiazione, a.. .....	3.377.727	5.517.673	+63,4%	858.322	1.044.665	+21,7%
Bevande.....	3.862.893	5.428.870	+40,5%	35.975.029	30.176.369	-16,1%
Autoveicoli.....	5.500.226	5.137.293	-6,6%	15.947.225	11.283.644	-29,2%
Componenti elettronici e sche.. .....	12.493.944	5.126.414	-59,0%	11.889.130	6.928.176	-41,7%
Altre apparecchiature elettriche.....	3.661.358	4.868.759	+33,0%	1.964.164	1.179.641	-39,9%
Articoli di carta e di cartone.....	3.697.450	4.145.228	+12,1%	8.102.583	8.849.557	+9,2%
Altri prodotti della prima tr.. .....	2.979.927	3.981.343	+33,6%	27.546.040	26.918.497	-2,3%
Carrozzerie per autoveicoli; .. .....	764.155	3.755.224	+391,4%	8.837.260	10.402.938	+17,7%
Agrofarmaci e altri prodotti .. .....	2.829.112	3.660.872	+29,4%	1.024.517	1.230.654	+20,1%

TAB. CE.02.20 - Prodotti classificati per valore decrescente dell'import 2014  
Forlì-Cesena - Anni 2013 e 2014 - valori in euro

	Import 2013	Import 2014	Variazione import 2014/13	Export 2013	Export 2014	Variazione export 2014/13
Prodotti da forno e farinacei.....	2.916.116	3.349.029	+14,8%	3.675.321	4.424.798	+20,4%
Prodotti abrasivi e di minera..	2.349.904	3.271.925	+39,2%	10.931.421	10.242.566	-6,3%
Batterie di pile e accumulato..	2.457.543	3.246.542	+32,1%	405.390	778.434	+92,0%
Prodotti derivanti dalla raff..	4.306.207	3.162.049	-26,6%	7.634	58.125	+661,4%
Pitture, vernici e smalti, in..	2.372.298	3.013.553	+27,0%	13.195.710	14.735.251	+11,7%
Altri prodotti in porcellana ..	2.818.877	2.941.621	+4,4%	643.756	747.258	+16,1%
Prodotti di elettronica di co..	10.157.857	2.846.247	-72,0%	5.456.937	5.446.480	-0,2%
Prodotti per l'alimentazione ..	2.344.854	2.808.224	+19,8%	10.213.217	10.475.571	+2,6%
Gioielleria, bigiotteria e ar..	3.715.536	2.790.477	-24,9%	2.829.418	2.891.480	+2,2%
Elementi da costruzione in me..	1.754.952	2.648.921	+50,9%	9.458.539	12.181.000	+28,8%
Piante vive.....	3.094.867	2.213.669	-28,5%	9.890.511	10.754.425	+8,7%
Saponi e detergenti, prodotti..	2.644.560	1.793.079	-32,2%	1.712.059	2.309.309	+34,9%
Granaglie, amidi e di prodott..	1.557.756	1.754.689	+12,6%	846.497	1.018.753	+20,3%
Strumenti ottici e attrezzatu..	1.296.499	1.583.861	+22,2%	3.397.970	2.024.226	-40,4%
Filati di fibre tessili.....	1.602.671	1.456.037	-9,1%	285.009	255.362	-10,4%
Cisterne, serbatoi, radiatori..	601.947	1.215.397	+101,9%	22.254.746	13.281.441	-40,3%
Libri, periodici e prodotti d..	689.173	817.372	+18,6%	1.066.136	1.119.306	+5,0%
Prodotti della fusione della ..	587.632	668.349	+13,7%	309.916	173.571	-44,0%
Supporti magnetici ed ottici.....	627.200	664.481	+5,9%	12.158	18.153	+49,3%
Minerali di cave e miniere n...	738.694	581.291	-21,3%	14.814	20.153	+36,0%
Merci dichiarate come provvis..	468.974	502.261	+7,1%	398.339	457.652	+14,9%
Legno grezzo.....	701.363	486.860	-30,6%	0	0	-
Navi e imbarcazioni.....	402.560	400.689	-0,5%	40.523.468	21.355.303	-47,3%
Strumenti musicali.....	193.268	284.478	+47,2%	977.801	221.387	-77,4%
Giochi per computer e altri s..	234.815	196.287	-16,4%	10.783	120.025	+1.013,1%
Prodotti refrattari.....	72.380	167.068	+130,8%	136.122	78.380	-42,4%
Generatori di vapore, esclusi..	1.255	141.488	+11.173,9%	854.542	929.035	+8,7%
Materiali da costruzione in t..	229.822	121.785	-47,0%	28.151.373	16.802.255	-40,3%
Fibre sintetiche e artificiali.....	177.046	118.620	-33,0%	107.137	125.331	+17,0%
Prodotti delle attività cinem..	351.885	108.111	-69,3%	530	47.691	+8.898,3%
Pietra, sabbia e argilla.....	26.676	99.800	+274,1%	204.024	174.139	-14,6%
Aeromobili, veicoli spaziali ..	96.547	95.593	-1,0%	307.529	341.789	+11,1%
Prodotti in calcestruzzo, cem..	213.302	68.088	-68,1%	1.298.415	485.626	-62,6%
Locomotive e di materiale rot..	2.573	59.989	+2.231,5%	1.211	0	-100,0%
Articoli di abbigliamento in ..	50.937	33.435	-34,4%	348.308	375.056	+7,7%
Pietre tagliate, modellate e ..	42.259	28.843	-31,7%	54.497	237.540	+335,9%
Prodotti delle attività creat..	51.854	23.122	-55,4%	22.417	131.323	+485,8%
Prodotti della stampa ..	6.215	20.547	+230,6%	1.255	2.002	+59,5%
Minerali metalliferi non ferrosi.....	0	15.835	-	0	0	-
Prodotti delle attività di bi..	5.466	15.037	+175,1%	44.700	17.831	-60,1%
Prodotti vegetali di bosco no..	13.269	12.251	-7,7%	0	11.937	-
Prodotti dell'editoria musica..	37.766	12.115	-67,9%	5.585	107.825	+1.830,6%
Piante forestali e altri prod..	3.046	9.292	+205,1%	62.799	167.452	+166,6%
Cemento, calce e gesso.....	3.245	685	-78,9%	52.871	51.612	-2,4%
Prodotti delle attività fotog..	3.264	0	-100,0%	175.007	6.190	-96,5%
Antracite.....	0	0	-	0	0	-
Lignite.....	0	0	-	0	0	-
Petrolio greggio.....	0	0	-	0	0	-
Gas naturale.....	0	0	-	0	0	-
Minerali metalliferi ferrosi.....	0	0	-	0	0	-
Tabacco.....	0	0	-	40.000	0	-100,0%
Prodotti di cokeria.....	0	0	-	0	0	-
Veicoli militari da combattim..	0	0	-	0	0	-
Energia elettrica.....	0	0	-	0	0	-
Gas manufatti e combustibili ..	0	0	-	0	0	-
Acque e fanghi di depurazione.....	0	0	-	0	0	-
Prodotti del trattamento e de..	0	0	-	0	0	-
Prodotti del recupero dei mat..	0	0	-	0	0	-

TAB. CE.02.20 - Prodotti classificati per valore decrescente dell'import 2014  
 Forlì-Cesena - Anni 2013 e 2014 - valori in euro

	Import 2013	Import 2014	Variazione import 2014/13	Export 2013	Export 2014	Variazione export 2014/13
Prodotti di altre attività di.. .....	0	0	-	0	0	-
<b>Tutte le merci.....</b>	<b>1.574.016.746</b>	<b>1.651.521.269</b>	<b>+4,9%</b>	<b>3.018.088.685</b>	<b>2.998.868.537</b>	<b>-0,6%</b>

Fonte: Coeweb - ISTAT

Elaborazione: SIMET - Camera di Commercio di Forlì-Cesena

TAB. CE.02.21 - Prodotti classificati per valore decrescente dell'export 2014  
 Forlì-Cesena - Anni 2013 e 2014 - valori in euro

	Import 2013	Import 2014	Variazione import 2014/13	Export 2013	Export 2014	Variazione export 2014/13
Calzature.....	22.313.699	31.817.838	+42,6%	288.014.347	321.870.216	+11,8%
Tubi, condotti, profilati cav. ....	5.883.789	9.287.645	+57,9%	227.269.089	262.770.484	+15,6%
Articoli sportivi.....	29.782.155	37.029.759	+24,3%	196.221.035	223.411.145	+13,9%
Altre macchine per impieghi s. ....	29.784.424	29.375.524	-1,4%	233.444.435	196.166.728	-16,0%
Mobili.....	8.442.918	10.969.369	+29,9%	157.975.996	175.510.655	+11,1%
Articoli in materie plastiche.....	38.927.321	44.170.084	+13,5%	139.945.990	145.652.813	+4,1%
Prodotti di colture permanenti.....	40.206.627	34.366.059	-14,5%	137.105.048	131.385.414	-4,2%
Apparecchi per uso domestico.....	9.947.552	9.634.026	-3,2%	119.116.257	125.552.650	+5,4%
Prodotti chimici di base, fer. ....	157.636.396	169.789.537	+7,7%	105.763.849	113.364.045	+7,2%
Altre macchine di impiego gen. ....	41.039.954	33.826.300	-17,6%	112.963.862	108.805.448	-3,7%
Prodotti di colture agricole ..	62.784.162	66.647.526	+6,2%	101.537.517	103.861.678	+2,3%
Macchine per l'agricoltura e ..	8.735.130	11.214.052	+28,4%	85.977.961	85.676.954	-0,4%
Carne lavorata e conservata e. ....	31.912.217	34.878.900	+9,3%	75.106.053	73.618.809	-2,0%
Cuoio conciato e lavorato; ar. ....	23.195.975	25.502.084	+9,9%	63.240.304	71.397.575	+12,9%
Articoli di abbigliamento, es. ....	115.800.869	143.227.604	+23,7%	71.154.841	70.630.854	-0,7%
Macchine di impiego generale.....	31.585.995	35.886.408	+13,6%	62.531.382	67.792.989	+8,4%
Macchine per la formatura dei. ....	8.554.875	11.046.986	+29,1%	55.004.135	55.596.363	+1,1%
Oli e grassi vegetali e animali.....	39.832.734	39.288.231	-1,4%	53.474.345	51.928.702	-2,9%
Prodotti in legno, sughero, p. ....	27.220.982	24.180.359	-11,2%	42.377.231	43.827.422	+3,4%
Parti ed accessori per autove. ....	10.363.491	11.045.211	+6,6%	33.867.012	37.393.736	+10,4%
Motori, generatori e trasform. ....	23.248.815	27.645.993	+18,9%	29.194.476	36.517.368	+25,1%
Bevande.....	3.862.893	5.428.870	+40,5%	35.975.029	30.176.369	-16,1%
Altri prodotti della prima tr. ....	2.979.927	3.981.343	+33,6%	27.546.040	26.918.497	-2,3%
Navi e imbarcazioni.....	402.560	400.689	-0,5%	40.523.468	21.355.303	-47,3%
Frutta e ortaggi lavorati e c. ....	13.575.929	13.017.197	-4,1%	17.869.684	20.209.894	+13,1%
Altri prodotti in metallo.....	14.595.245	17.849.551	+22,3%	19.317.163	20.016.446	+3,6%
Altri prodotti alimentari.....	132.670.725	78.800.008	-40,6%	60.917.477	19.805.428	-67,5%
Articoli in gomma.....	54.726.581	61.380.763	+12,2%	19.029.349	19.143.960	+0,6%
Materiali da costruzione in t. ....	229.822	121.785	-47,0%	28.151.373	16.802.255	-40,3%
Apparecchiature di cablaggio ....	10.472.846	12.261.580	+17,1%	19.906.303	15.800.878	-20,6%
Pitture, vernici e smalti, in. ....	2.372.298	3.013.553	+27,0%	13.195.710	14.735.251	+11,7%
Cisterne, serbatoi, radiatori. ....	601.947	1.215.397	+101,9%	22.254.746	13.281.441	-40,3%
Apparecchiature per illuminaz. ....	5.198.494	6.932.837	+33,4%	8.417.981	12.784.349	+51,9%
Elementi da costruzione in me. ....	1.754.952	2.648.921	+50,9%	9.458.539	12.181.000	+28,8%
Armi e munizioni.....	5.786.519	5.539.584	-4,3%	12.083.983	11.753.663	-2,7%
Autoveicoli.....	5.500.226	5.137.293	-6,6%	15.947.225	11.283.644	-29,2%
Animali vivi e prodotti di or. ....	16.244.490	14.836.724	-8,7%	9.787.472	10.840.988	+10,8%
Piante vive.....	3.094.867	2.213.669	-28,5%	9.890.511	10.754.425	+8,7%
Strumenti e apparecchi di mis. ....	8.186.226	11.282.339	+37,8%	12.495.945	10.482.312	-16,1%
Prodotti per l'alimentazione ..	2.344.854	2.808.224	+19,8%	10.213.217	10.475.571	+2,6%
Carrozzerie per autoveicoli; ..	764.155	3.755.224	+391,4%	8.837.260	10.402.938	+17,7%
Prodotti abrasivi e di minera. ....	2.349.904	3.271.925	+39,2%	10.931.421	10.242.566	-6,3%
Altri prodotti tessili.....	10.302.239	9.179.799	-10,9%	11.497.841	9.386.691	-18,4%
Apparecchiature per le teleco. ....	35.821.895	13.801.608	-61,5%	11.384.162	9.378.081	-17,6%
Tessuti.....	8.431.298	9.182.264	+8,9%	10.271.395	9.221.016	-10,2%
Medicinali e preparati farmac. ....	6.411.836	7.791.416	+21,5%	7.914.170	9.182.915	+16,0%
Articoli di coltelleria, uten. ....	11.007.959	13.383.548	+21,6%	10.708.638	9.045.889	-15,5%
Articoli di carta e di cartone.....	3.697.450	4.145.228	+12,1%	8.102.583	8.849.557	+9,2%
Computer e unità periferiche.....	24.833.545	15.466.674	-37,7%	11.469.162	8.005.751	-30,2%
Strumenti e forniture mediche. ....	8.916.920	8.794.171	-1,4%	6.972.138	7.984.719	+14,5%
Articoli di maglieria.....	30.131.643	37.652.314	+25,0%	8.316.567	7.114.631	-14,5%
Altri prodotti delle industri. ....	7.720.266	7.867.874	+1,9%	5.344.611	6.994.783	+30,9%
Componenti elettronici e sche. ....	12.493.944	5.126.414	-59,0%	11.889.130	6.928.176	-41,7%
Pesci ed altri prodotti della. ....	9.637.021	9.246.327	-4,1%	6.098.904	6.701.685	+9,9%
Prodotti della siderurgia.....	40.230.959	58.317.962	+45,0%	37.326.278	5.652.991	-84,9%
Vetro e di prodotti in vetro.....	11.412.281	12.257.471	+7,4%	5.011.380	5.640.136	+12,5%
Prodotti di elettronica di co. ....	10.157.857	2.846.247	-72,0%	5.456.937	5.446.480	-0,2%
Giochi e giocattoli.....	3.928.354	8.800.405	+124,0%	3.935.762	4.599.262	+16,9%
Prodotti da forno e farinacei.....	2.916.116	3.349.029	+14,8%	3.675.321	4.424.798	+20,4%
Mezzi di trasporto n.c.a.....	7.881.272	8.389.010	+6,4%	4.616.727	4.405.284	-4,6%
Pasta-carta, carta e cartone.....	41.398.928	41.659.468	+0,6%	4.618.947	4.104.344	-11,1%

TAB. CE.02.21 - Prodotti classificati per valore decrescente dell'export 2014  
Forlì-Cesena - Anni 2013 e 2014 - valori in euro

	Import 2013	Import 2014	Variazione import 2014/13	Export 2013	Export 2014	Variazione export 2014/13
Prodotti farmaceutici di base.....	12.918.581	12.650.440	-2,1%	3.961.817	3.414.822	-13,8%
Pesce, crostacei e molluschi ..	135.983.905	174.765.251	+28,5%	2.977.168	3.158.444	+6,1%
Metalli di base preziosi e al..	13.061.631	11.866.485	-9,2%	5.943.527	3.023.306	-49,1%
Gioielleria, bigiotteria e ar..	3.715.536	2.790.477	-24,9%	2.829.418	2.891.480	+2,2%
Saponi e detergenti, prodotti..	2.644.560	1.793.079	-32,2%	1.712.059	2.309.309	+34,9%
Strumenti ottici e attrezzatu..	1.296.499	1.583.861	+22,2%	3.397.970	2.024.226	-40,4%
Rifiuti.....	4.524.552	7.726.566	+70,8%	2.945.197	2.008.534	-31,8%
Altri prodotti chimici.....	5.709.345	6.060.892	+6,2%	1.579.158	1.470.817	-6,9%
Agrofarmaci e altri prodotti ..	2.829.112	3.660.872	+29,4%	1.024.517	1.230.654	+20,1%
Altre apparecchiature elettriche.....	3.661.358	4.868.759	+33,0%	1.964.164	1.179.641	-39,9%
Libri, periodici e prodotti d..	689.173	817.372	+18,6%	1.066.136	1.119.306	+5,0%
Prodotti delle industrie latt..	13.419.079	15.857.740	+18,2%	1.010.590	1.070.030	+5,9%
Strumenti per irradiazione, a..	3.377.727	5.517.673	+63,4%	858.322	1.044.665	+21,7%
Granaglie, amidi e di prodott..	1.557.756	1.754.689	+12,6%	846.497	1.018.753	+20,3%
Generatori di vapore, esclusi..	1.255	141.488	+11.173,9%	854.542	929.035	+8,7%
Batterie di pile e accumulato..	2.457.543	3.246.542	+32,1%	405.390	778.434	+92,0%
Altri prodotti in porcellana ..	2.818.877	2.941.621	+4,4%	643.756	747.258	+16,1%
Legno tagliato e piallato.....	10.484.380	10.602.738	+1,1%	543.882	517.256	-4,9%
Prodotti in calcestruzzo, cem..	213.302	68.088	-68,1%	1.298.415	485.626	-62,6%
Merci dichiarate come provvis..	468.974	502.261	+7,1%	398.339	457.652	+14,9%
Articoli di abbigliamento in ..	50.937	33.435	-34,4%	348.308	375.056	+7,7%
Aeromobili, veicoli spaziali ..	96.547	95.593	-1,0%	307.529	341.789	+11,1%
Filati di fibre tessili.....	1.602.671	1.456.037	-9,1%	285.009	255.362	-10,4%
Pietre tagliate, modellate e ..	42.259	28.843	-31,7%	54.497	237.540	+335,9%
Strumenti musicali.....	193.268	284.478	+47,2%	977.801	221.387	-77,4%
Pietra, sabbia e argilla.....	26.676	99.800	+274,1%	204.024	174.139	-14,6%
Prodotti della fusione della ..	587.632	668.349	+13,7%	309.916	173.571	-44,0%
Piante forestali e altri prod..	3.046	9.292	+205,1%	62.799	167.452	+166,6%
Prodotti delle attività creat..	51.854	23.122	-55,4%	22.417	131.323	+485,8%
Fibre sintetiche e artificiali.....	177.046	118.620	-33,0%	107.137	125.331	+17,0%
Giochi per computer e altri s..	234.815	196.287	-16,4%	10.783	120.025	+1.013,1%
Prodotti dell'editoria musica..	37.766	12.115	-67,9%	5.585	107.825	+1.830,6%
Prodotti refrattari.....	72.380	167.068	+130,8%	136.122	78.380	-42,4%
Prodotti derivanti dalla raff..	4.306.207	3.162.049	-26,6%	7.634	58.125	+661,4%
Cemento, calce e gesso.....	3.245	685	-78,9%	52.871	51.612	-2,4%
Prodotti delle attività cinem..	351.885	108.111	-69,3%	530	47.691	+8.898,3%
Minerali di cave e miniere n...	738.694	581.291	-21,3%	14.814	20.153	+36,0%
Supporti magnetici ed ottici.....	627.200	664.481	+5,9%	12.158	18.153	+49,3%
Prodotti delle attività di bi..	5.466	15.037	+175,1%	44.700	17.831	-60,1%
Prodotti vegetali di bosco no..	13.269	12.251	-7,7%	0	11.937	-
Prodotti delle attività fotog..	3.264	0	-100,0%	175.007	6.190	-96,5%
Prodotti della stampa ..	6.215	20.547	+230,6%	1.255	2.002	+59,5%
Legno grezzo.....	701.363	486.860	-30,6%	0	0	-
Minerali metalliferi non ferrosi.....	0	15.835	-	0	0	-
Locomotive e di materiale rot..	2.573	59.989	+2.231,5%	1.211	0	-100,0%
Antracite.....	0	0	-	0	0	-
Lignite.....	0	0	-	0	0	-
Petrolio greggio.....	0	0	-	0	0	-
Gas naturale.....	0	0	-	0	0	-
Minerali metalliferi ferrosi.....	0	0	-	0	0	-
Tabacco.....	0	0	-	40.000	0	-100,0%
Prodotti di cokeria.....	0	0	-	0	0	-
Veicoli militari da combattim..	0	0	-	0	0	-
Energia elettrica.....	0	0	-	0	0	-
Gas manufatti e combustibili ..	0	0	-	0	0	-
Acque e fanghi di depurazione.....	0	0	-	0	0	-
Prodotti del trattamento e de..	0	0	-	0	0	-
Prodotti del recupero dei mat..	0	0	-	0	0	-

TAB. CE.02.21 - Prodotti classificati per valore decrescente dell'export 2014  
 Forlì-Cesena - Anni 2013 e 2014 - valori in euro

	Import 2013	Import 2014	Variazione import 2014/13	Export 2013	Export 2014	Variazione export 2014/13
Prodotti di altre attività di.. .. .	0	0	-	0	0	-
<b>Tutte le merci.....</b>	<b>1.574.016.746</b>	<b>1.651.521.269</b>	<b>+4,9%</b>	<b>3.018.088.685</b>	<b>2.998.868.537</b>	<b>-0,6%</b>

Fonte: Coeweb - ISTAT

Elaborazione: SIMET - Camera di Commercio di Forlì-Cesena

TAB. CE.02.30.01 - Aree geografiche classificate per valore decrescente dell'import 2014  
Forlì-Cesena - Anni 2013 e 2014 - valori in euro

	Import 2013	Import 2014	Variazione import 2014/13	Export 2013	Export 2014	Variazione export 2014/13
Unione Europea a 28.....	868.914.558	893.815.105	+2,9%	1.649.226.090	1.750.904.368	+6,2%
Asia Orientale.....	236.730.555	263.756.714	+11,4%	255.699.327	289.097.935	+13,1%
Asia Centrale.....	131.495.763	175.615.638	+33,6%	35.937.221	48.173.362	+34,0%
America Centro-Meridionale.....	92.263.918	98.330.525	+6,6%	88.631.715	75.946.695	-14,3%
Altri Paesi Africani.....	116.249.277	84.755.965	-27,1%	71.833.620	64.850.781	-9,7%
Altri Paesi d'Europa.....	50.407.350	57.621.538	+14,3%	338.884.268	307.239.687	-9,3%
Africa Settentrionale.....	31.080.193	32.977.636	+6,1%	113.979.174	77.183.649	-32,3%
America Settentrionale.....	21.612.732	24.714.834	+14,4%	222.446.470	212.527.557	-4,5%
Medio Oriente.....	21.521.876	13.995.984	-35,0%	208.570.144	139.132.833	-33,3%
Oceania.....	3.740.524	5.937.330	+58,7%	32.614.618	33.575.022	+2,9%
Altre destinazioni.....	0	0	-	266.038	236.648	-11,0%
<b>Tutti i paesi.....</b>	<b>1.574.016.746</b>	<b>1.651.521.269</b>	<b>+4,9%</b>	<b>3.018.088.685</b>	<b>2.998.868.537</b>	<b>-0,6%</b>

Fonte: Coeweb - ISTAT

Elaborazione: SIMET - Camera di Commercio di Forlì-Cesena

TAB. CE.02.30.02 - Aree geografiche classificate per valore decrescente dell'export 2014  
Forlì-Cesena - Anni 2013 e 2014 - valori in euro

	Import 2013	Import 2014	Variazione import 2014/13	Export 2013	Export 2014	Variazione export 2014/13
Unione Europea a 28.....	868.914.558	893.815.105	+2,9%	1.649.226.090	1.750.904.368	+6,2%
Altri Paesi d'Europa.....	50.407.350	57.621.538	+14,3%	338.884.268	307.239.687	-9,3%
Asia Orientale.....	236.730.555	263.756.714	+11,4%	255.699.327	289.097.935	+13,1%
America Settentrionale.....	21.612.732	24.714.834	+14,4%	222.446.470	212.527.557	-4,5%
Medio Oriente.....	21.521.876	13.995.984	-35,0%	208.570.144	139.132.833	-33,3%
Africa Settentrionale.....	31.080.193	32.977.636	+6,1%	113.979.174	77.183.649	-32,3%
America Centro-Meridionale.....	92.263.918	98.330.525	+6,6%	88.631.715	75.946.695	-14,3%
Altri Paesi Africani.....	116.249.277	84.755.965	-27,1%	71.833.620	64.850.781	-9,7%
Asia Centrale.....	131.495.763	175.615.638	+33,6%	35.937.221	48.173.362	+34,0%
Oceania.....	3.740.524	5.937.330	+58,7%	32.614.618	33.575.022	+2,9%
Altre destinazioni.....	0	0	-	266.038	236.648	-11,0%
<b>Tutti i paesi.....</b>	<b>1.574.016.746</b>	<b>1.651.521.269</b>	<b>+4,9%</b>	<b>3.018.088.685</b>	<b>2.998.868.537</b>	<b>-0,6%</b>

Fonte: Coeweb - ISTAT

Elaborazione: SIMET - Camera di Commercio di Forlì-Cesena

TAB. CE.02.40 - Paesi classificati per valore decrescente dell'import 2014  
Forlì-Cesena - Anni 2013 e 2014 - valori in euro

	Import 2013	Import 2014	Variazione import 2014/13	Export 2013	Export 2014	Variazione export 2014/13
Germania.....	179.939.939	188.458.310	+4,7%	412.260.295	432.547.486	+4,9%
Cina.....	153.031.259	176.510.868	+15,3%	67.622.492	77.186.917	+14,1%
Paesi Bassi.....	129.087.824	131.559.880	+1,9%	91.098.188	98.882.965	+8,5%
Spagna.....	102.213.405	113.844.848	+11,4%	108.131.194	119.737.151	+10,7%
Francia.....	96.530.618	112.030.928	+16,1%	289.948.633	318.505.133	+9,8%
Bangladesh.....	67.278.649	83.977.842	+24,8%	1.414.794	2.352.575	+66,3%
India.....	54.296.925	68.838.517	+26,8%	21.999.089	29.240.242	+32,9%
Belgio.....	70.057.879	60.631.741	-13,5%	54.172.584	58.792.870	+8,5%
Regno Unito.....	42.106.375	40.817.542	-3,1%	182.697.778	190.282.298	+4,2%
Austria.....	32.040.825	33.582.965	+4,8%	57.349.190	54.579.158	-4,8%
Argentina.....	23.616.199	31.483.921	+33,3%	5.901.492	3.967.977	-32,8%
Romania.....	19.838.440	30.198.986	+52,2%	48.521.524	48.887.065	+0,8%
Turchia.....	21.916.007	24.053.393	+9,8%	42.987.390	46.217.640	+7,5%
Polonia.....	26.011.371	23.961.968	-7,9%	112.645.933	115.582.433	+2,6%
Stati Uniti d'America.....	20.609.163	23.088.565	+12,0%	207.712.694	191.422.621	-7,8%
Pakistan.....	9.819.880	22.521.738	+129,3%	3.353.205	4.515.224	+34,7%
Slovacchia.....	19.968.211	21.089.944	+5,6%	12.975.050	14.547.216	+12,1%
Grecia.....	24.236.973	19.669.184	-18,8%	40.697.348	37.241.706	-8,5%
Tailandia.....	17.038.829	18.551.885	+8,9%	10.505.409	8.997.254	-14,4%
Taiwan.....	18.840.010	18.223.856	-3,3%	15.375.043	18.348.342	+19,3%
Marocco.....	13.165.931	18.032.036	+37,0%	23.560.136	18.211.708	-22,7%
Ungheria.....	24.532.767	17.176.437	-30,0%	20.754.371	20.496.134	-1,2%
Danimarca.....	19.548.092	17.110.857	-12,5%	36.606.996	38.964.396	+6,4%
Vietnam.....	13.866.352	16.626.056	+19,9%	5.269.949	7.189.612	+36,4%
Ecuador.....	11.058.241	16.151.016	+46,1%	1.380.060	760.181	-44,9%
Svezia.....	15.673.104	15.921.517	+1,6%	21.148.051	22.451.344	+6,2%
Mauritania.....	5.803.015	14.730.109	+153,8%	185.983	141.749	-23,8%
Svizzera.....	11.395.345	14.076.230	+23,5%	69.166.267	68.193.813	-1,4%
Swaziland.....	28.493.283	13.684.070	-52,0%	0	0	-
Belize.....	0	13.431.921	-	310.270	0	-100,0%
Finlandia.....	6.723.681	12.871.353	+91,4%	13.908.450	15.094.606	+8,5%
Malawi.....	5.676.109	12.730.525	+124,3%	122.589	0	-100,0%
Zambia.....	17.563.013	12.611.388	-28,2%	407.334	14.624	-96,4%
Messico.....	4.500.307	12.269.164	+172,6%	15.538.837	19.103.857	+22,9%
Irlanda.....	10.617.218	11.806.570	+11,2%	9.889.006	9.630.680	-2,6%
Egitto.....	11.928.227	10.418.585	-12,7%	11.271.714	16.091.630	+42,8%
Senegal.....	4.232.358	10.208.882	+141,2%	4.685.244	2.587.756	-44,8%
Rep. Ceca.....	9.889.453	10.155.731	+2,7%	43.531.363	45.682.312	+4,9%
Camerun.....	12.440.374	10.106.414	-18,8%	9.297.401	3.988.189	-57,1%
Slovenia.....	9.464.931	9.752.552	+3,0%	20.704.807	21.029.568	+1,6%
Corea del Sud.....	17.325.464	9.519.394	-45,1%	24.199.120	31.593.925	+30,6%
Bulgaria.....	8.728.307	9.339.671	+7,0%	11.904.931	11.785.786	-1,0%
Cambogia.....	1.769.318	8.997.740	+408,5%	445.751	846.550	+89,9%
Brasile.....	5.162.836	8.889.878	+72,2%	22.553.638	19.796.336	-12,2%
Repubblica Dominicana.....	5.131	8.022.518	+156.253,9%	1.258.029	2.172.915	+72,7%
Giappone.....	5.586.894	7.069.173	+26,5%	45.944.372	48.125.967	+4,7%
Israele.....	6.143.314	5.910.686	-3,8%	14.434.450	16.215.726	+12,3%
Ucraina.....	1.843.752	5.550.579	+201,0%	28.590.454	17.814.315	-37,7%
Portogallo.....	6.811.097	5.467.445	-19,7%	17.177.787	23.606.831	+37,4%
Cile.....	4.783.398	4.953.787	+3,6%	10.411.143	5.638.503	-45,8%
Russia.....	5.771.225	4.943.013	-14,4%	155.544.559	135.846.310	-12,7%
Nuova Zelanda.....	3.044.922	4.849.678	+59,3%	4.453.809	5.410.407	+21,5%
Kuwait.....	11.609	4.821.069	+41.428,7%	5.516.662	5.913.830	+7,2%
Tunisia.....	5.964.801	4.471.225	-25,0%	22.051.067	8.527.777	-61,3%
Indonesia.....	5.469.179	4.096.883	-25,1%	4.571.348	7.557.119	+65,3%
Repubblica Sudafricana.....	3.128.186	4.018.661	+28,5%	13.190.660	15.065.875	+14,2%
Croazia.....	2.111.448	3.631.212	+72,0%	10.746.903	14.387.425	+33,9%
Albania.....	2.258.851	2.579.669	+14,2%	5.556.252	6.329.688	+13,9%
Malaysia.....	2.477.911	2.524.899	+1,9%	6.166.426	5.848.431	-5,2%
Moldavia.....	3.274.275	2.425.255	-25,9%	4.089.112	3.366.259	-17,7%
Namibia.....	1.809.803	2.373.670	+31,2%	15.148	49.755	+228,5%

TAB. CE.02.40 - Paesi classificati per valore decrescente dell'import 2014  
Forlì-Cesena - Anni 2013 e 2014 - valori in euro

	Import 2013	Import 2014	Variazione import 2014/13	Export 2013	Export 2014	Variazione export 2014/13
Lettonia.....	2.061.724	2.046.914	-0,7%	4.121.728	4.181.700	+1,5%
Costa d'Avorio.....	1.875.521	2.042.665	+8,9%	2.543.386	2.460.418	-3,3%
Perù.....	1.014.275	1.964.984	+93,7%	5.743.695	4.608.287	-19,8%
Serbia.....	1.680.254	1.949.049	+16,0%	7.563.217	8.032.678	+6,2%
Canada.....	1.003.569	1.626.269	+62,0%	14.733.776	21.104.936	+43,2%
Lussemburgo.....	1.440.848	1.425.200	-1,1%	3.770.811	3.755.964	-0,4%
Lituania.....	8.881.588	1.171.375	-86,8%	5.929.002	6.554.134	+10,5%
Bosnia-Erzegovina.....	1.159.822	1.157.374	-0,2%	2.288.384	1.667.508	-27,1%
Arabia Saudita.....	3.912.397	1.098.241	-71,9%	52.666.372	34.992.070	-33,6%
Australia.....	692.107	1.087.652	+57,2%	27.146.139	27.331.533	+0,7%
Tanzania.....	6.626.313	1.008.881	-84,8%	460.411	300.917	-34,6%
Hong Kong.....	529.525	834.965	+57,7%	48.894.320	63.752.930	+30,4%
Singapore.....	774.075	754.931	-2,5%	21.158.617	14.040.933	-33,6%
Uruguay.....	670.537	722.848	+7,8%	2.494.006	1.310.727	-47,4%
Emirati Arabi Uniti.....	9.065.312	673.862	-92,6%	29.976.727	39.857.973	+33,0%
Yemen.....	1.728.483	667.626	-61,4%	683.036	427.977	-37,3%
Macedonia.....	908.252	645.722	-28,9%	1.561.046	1.658.413	+6,2%
Iran.....	357.281	605.239	+69,4%	5.141.769	6.694.848	+30,2%
Congo (Repubblica).....	157.440	237.700	+51,0%	634.645	3.412.493	+437,7%
Colombia.....	54.035	211.615	+291,6%	8.352.544	8.741.125	+4,7%
Ghana.....	994.559	210.147	-78,9%	5.575.762	4.924.340	-11,7%
Kenia.....	38.285	176.054	+359,9%	976.499	899.179	-7,9%
Madagascar.....	1.688	171.368	+10.052,1%	268.505	311.573	+16,0%
Bielorussia.....	0	116.304	-	7.461.673	2.509.507	-66,4%
Cuba.....	40.832.083	110.821	-99,7%	666.750	1.027.813	+54,2%
Nepal.....	41.869	108.890	+160,1%	38.038	41.196	+8,3%
Gabon.....	215.889	103.323	-52,1%	936.244	643.046	-31,3%
Togo.....	79.291	102.583	+29,4%	1.198.743	466.391	-61,1%
Norvegia.....	114.032	95.359	-16,4%	9.286.154	10.364.885	+11,6%
Sri Lanka.....	0	83.520	-	538.762	987.489	+83,3%
Uzbekistan.....	57.270	79.000	+37,9%	886.789	5.209.291	+487,4%
Cipro.....	111.159	77.791	-30,0%	9.030.009	6.152.525	-31,9%
Bahrein.....	18.092	77.336	+327,5%	1.733.553	1.849.019	+6,7%
Mozambico.....	8.821.484	74.022	-99,2%	403.833	170.857	-57,7%
Burkina-Faso.....	3.760	73.658	+1.859,0%	221.732	287.026	+29,4%
Oman.....	140.193	69.416	-50,5%	12.032.534	2.181.526	-81,9%
Uganda.....	68.939	56.969	-17,4%	636.418	524.608	-17,6%
Algeria.....	18.457	55.790	+202,3%	31.440.202	26.092.981	-17,0%
El Salvador.....	12.974	46.533	+258,7%	652.935	463.990	-28,9%
Filippine.....	16.284	46.064	+182,9%	4.026.501	3.738.737	-7,1%
Giordania.....	3.812	37.858	+893,1%	5.266.017	3.211.526	-39,0%
Guatemala.....	20.365	31.499	+54,7%	482.743	507.926	+5,2%
Costarica.....	53.042	28.275	-46,7%	1.207.783	1.268.739	+5,0%
Islanda.....	27.573	22.683	-17,7%	733.474	372.626	-49,2%
Congo (Rep. Dem. Ex Zaire).....	60.476	22.281	-63,2%	763.983	513.781	-32,7%
Qatar.....	1.157	18.736	+1.519,4%	6.002.581	5.389.763	-10,2%
Siria.....	138.488	14.835	-89,3%	233.780	380.972	+63,0%
Estonia.....	283.037	11.938	-95,8%	3.287.201	2.602.270	-20,8%
Nigeria.....	120.787	10.775	-91,1%	11.197.772	11.953.448	+6,7%
Suriname.....	0	6.387	-	0	21.537	-
Kazakistan.....	1.170	4.633	+296,0%	6.617.843	4.152.789	-37,2%
Kosovo.....	0	3.500	-	2.615.401	3.352.411	+28,2%
Andorra.....	0	3.408	-	16.341	93.175	+470,2%
Bolivia.....	0	3.077	-	688.480	995.524	+44,6%
Malta.....	4.244	2.246	-47,1%	6.187.027	14.859.852	+140,2%
Benin.....	0	1.820	-	6.322.111	5.301.235	-16,1%
Bhutan.....	0	1.498	-	8.722	10.386	+19,1%
Panama.....	476.218	1.143	-99,8%	2.317.997	1.580.084	-31,8%
Honduras.....	0	1.138	-	384.766	316.502	-17,7%
Georgia.....	0	1.080	-	477.860	437.985	-8,3%
Provviste e dotazioni di bord.....	0	0	-	29.930	31.623	+5,7%

TAB. CE.02.40 - Paesi classificati per valore decrescente dell'import 2014  
Forlì-Cesena - Anni 2013 e 2014 - valori in euro

	Import 2013	Import 2014	Variazione import 2014/13	Export 2013	Export 2014	Variazione export 2014/13
Paesi e territori non determi.....	0	0	-	0	51.737	-
Liechtenstein.....	0	0	-	88.417	161.202	+82,3%
Gibilterra.....	1.090	0	-100,0%	51.582	4.483	-91,3%
Montenegro.....	56.872	0	-100,0%	1.277.688	1.254.774	-1,8%
Libia.....	2.777	0	-100,0%	25.655.009	8.259.553	-67,8%
Sudan.....	13.192	0	-100,0%	1.314.578	753.725	-42,7%
Mali.....	0	0	-	238.206	191.456	-19,6%
Niger.....	0	0	-	714.634	2.157.147	+201,9%
Capo Verde.....	0	0	-	275.275	183.086	-33,5%
Guinea.....	0	0	-	614.078	699.788	+14,0%
Sierra Leone.....	0	0	-	110.183	4.810	-95,6%
Liberia.....	0	0	-	334.985	35.054	-89,5%
Guinea Equatoriale.....	41.513	0	-100,0%	696.325	690.079	-0,9%
Angola.....	7.500	0	-100,0%	1.348.977	1.781.533	+32,1%
Etiopia.....	14.602	0	-100,0%	4.021.967	2.723.857	-32,3%
Eritrea.....	3.352	0	-100,0%	793.898	335.075	-57,8%
Gibuti.....	0	0	-	79.678	109.729	+37,7%
Somalia.....	0	0	-	397.186	471.326	+18,7%
Seychelles e dipendenze.....	0	0	-	154.562	199.255	+28,9%
Maurizio.....	0	0	-	343.134	468.673	+36,6%
Zimbabwe.....	17.957.500	0	-100,0%	62.005	27.204	-56,1%
Botswana.....	0	0	-	17.262	1.724	-90,0%
Bermuda.....	0	0	-	2.265	11.334	+400,4%
Nicaragua.....	0	0	-	114.705	112.043	-2,3%
Anguilla.....	0	0	-	0	1.595	-
Haiti.....	2.739	0	-100,0%	48.170	97.766	+103,0%
Bahamas.....	0	0	-	136.824	92.127	-32,7%
Antigua e Barbuda.....	0	0	-	0	7.083	-
Isole Cayman.....	0	0	-	0	4.750	-
Giamaica.....	0	0	-	40.160	118.973	+196,2%
Santa Lucia.....	0	0	-	31.250	18.150	-41,9%
San Vincenzo.....	0	0	-	1.984	10.338	+421,1%
Isole Vergini Britann. e Mont. ....	0	0	-	52.055	70.337	+35,1%
Barbados.....	0	0	-	133.761	90.034	-32,7%
Montserrat.....	0	0	-	0	323.270	-
Trinidad e Tobago.....	0	0	-	678.681	518.386	-23,6%
Aruba.....	0	0	-	23.224	6.091	-73,8%
Curacao.....	0	0	-	23.247	19.047	-18,1%
Sint Maarten.....	0	0	-	57.350	14.709	-74,4%
Venezuela.....	1.538	0	-100,0%	6.380.807	1.933.121	-69,7%
Guyana.....	0	0	-	0	8.005	-
Paraguay.....	0	0	-	552.937	207.513	-62,5%
Armenia.....	0	0	-	1.145.772	1.989.747	+73,7%
Azerbaigian.....	0	0	-	6.769.594	6.149.750	-9,2%
Libano.....	1.738	0	-100,0%	9.865.772	7.320.272	-25,8%
Iraq.....	0	0	-	56.592.233	6.065.617	-89,3%
Cisgiordania/striscia di Gaza.....	0	0	-	31.432	54.232	+72,5%
Turkmenistan.....	0	0	-	610.852	442.845	-27,5%
Tagikistan.....	0	0	-	13.983	130.073	+830,2%
Kirghizistan.....	0	0	-	428.312	1.031.918	+140,9%
Afganistan.....	0	0	-	26.832	59.334	+121,1%
Maldiva.....	3.972	0	-100,0%	521.223	570.684	+9,5%
Myanmar.....	0	0	-	4.203	320.656	+7.529,2%
Brunei.....	0	0	-	78.652	121.546	+54,5%
Mongolia.....	0	0	-	471.407	384.663	-18,4%
Macao.....	1.483	0	-100,0%	444.494	473.669	+6,6%
Papuasias-Nuova Guinea.....	0	0	-	101.277	64.225	-36,6%
Nuova Caledonia e dipendenze.....	0	0	-	703.894	542.542	-22,9%
Figi.....	3.495	0	-100,0%	57.012	19.298	-66,2%
Samoa Occidentali.....	0	0	-	0	3.080	-
Polinesia Francese.....	0	0	-	133.617	203.937	+52,6%

TAB. CE.02.40 - Paesi classificati per valore decrescente dell'import 2014  
Forlì-Cesena - Anni 2013 e 2014 - valori in euro

	Import 2013	Import 2014	Variazione import 2014/13	Export 2013	Export 2014	Variazione export 2014/13
Provviste e dotazioni di bord.. .....	0	0	-	247.163	226.827	-8,2%
Paesi e territori non determi.. .....	0	0	-	0	9.821	-
Italia.....	0	0	-	0	0	-
Paesi e territori non specifi.. .....	0	0	-	0	0	-
Isole Faeroer.....	0	0	-	6.857	0	-100,0%
Città del Vaticano.....	0	0	-	0	0	-
San Marino.....	0	0	-	0	0	-
Serbia e Montenegro.....	0	0	-	0	0	-
Monaco.....	0	0	-	0	0	-
Ceuta.....	0	0	-	0	0	-
Melilla.....	0	0	-	1.046	0	-100,0%
Ciad.....	0	0	-	56.518	0	-100,0%
Gambia.....	0	0	-	32.279	0	-100,0%
Guinea-Bissau.....	0	0	-	0	0	-
Repubblica Centrafricana.....	0	0	-	0	0	-
São Tomè e Principe.....	0	0	-	0	0	-
Ruanda.....	0	0	-	0	0	-
Burundi.....	0	0	-	1.909	0	-100,0%
Sant'Elena e dipendenze.....	0	0	-	0	0	-
Territ. Britannico dell'Oc. I. ....	0	0	-	0	0	-
Comore.....	0	0	-	102.850	0	-100,0%
Mayotte.....	1.045	0	-100,0%	78.728	0	-100,0%
Lesotho.....	0	0	-	0	0	-
Groenlandia.....	0	0	-	0	0	-
S. Pierre e Miquelon.....	0	0	-	0	0	-
Saint Kitts (Christopher) e N. ....	0	0	-	0	0	-
Isole Turks e Caicos.....	0	0	-	0	0	-
Isole Vergini USA.....	0	0	-	0	0	-
Guadalupa.....	0	0	-	0	0	-
Dominica.....	0	0	-	5.834	0	-100,0%
Martinica.....	0	0	-	0	0	-
Grenada.....	0	0	-	0	0	-
Bonaire, Sint Eustatius e Saba.....	0	0	-	3.293	0	-100,0%
Antille Olandesi.....	0	0	-	0	0	-
Guyana francese.....	0	0	-	0	0	-
Isole Falkland.....	0	0	-	0	0	-
Timor Est.....	0	0	-	0	0	-
Laos.....	0	0	-	0	0	-
Corea del Nord.....	0	0	-	0	0	-
Oceania Australiana.....	0	0	-	0	0	-
Nauru.....	0	0	-	0	0	-
Isole Salomone.....	0	0	-	0	0	-
Tuvalu.....	0	0	-	0	0	-
Oceania Americana.....	0	0	-	0	0	-
Isole Wallis e Futuna.....	0	0	-	0	0	-
Kiribati.....	0	0	-	0	0	-
Pitcairn.....	0	0	-	0	0	-
Oceania Neo-Zelandese.....	0	0	-	0	0	-
Vanuatu.....	0	0	-	0	0	-
Tonga.....	0	0	-	0	0	-
Marianne Settentrionali.....	0	0	-	0	0	-
Federazione Stati Micronesia.....	0	0	-	0	0	-
Isole Marshall.....	0	0	-	0	0	-
Palau.....	0	0	-	0	0	-
Samoa Americane.....	0	0	-	0	0	-
Guam.....	0	0	-	18.870	0	-100,0%
Isole minori lontane degli US.....	0	0	-	0	0	-
Isola Cocos.....	0	0	-	0	0	-
Isola Christmas.....	0	0	-	0	0	-
Isole Mc Donald.....	0	0	-	0	0	-
Isole Norfolk.....	0	0	-	0	0	-

TAB. CE.02.40 - Paesi classificati per valore decrescente dell'import 2014  
 Forlì-Cesena - Anni 2013 e 2014 - valori in euro

	Import 2013	Import 2014	Variazione import 2014/13	Export 2013	Export 2014	Variazione export 2014/13
Isole Cook.....	0	0	-	0	0	-
Isole Niue.....	0	0	-	0	0	-
Isole Tokelau.....	0	0	-	0	0	-
Regioni Polari.....	0	0	-	0	0	-
Antartide.....	0	0	-	0	0	-
Isola Bouvet.....	0	0	-	0	0	-
Georgia del sud, Sandwich.....	0	0	-	0	0	-
Terre Australi francesi.....	0	0	-	0	0	-
Provviste e dotazioni di bordo.....	0	0	-	0	0	-
Paesi e territori non determi. ....	0	0	-	0	0	-
Punti e depositi franchi.....	0	0	-	0	0	-
Paesi e territori non specifi. ....	0	0	-	18.875	0	-100,0%
Paesi e territori non specifi. ....	0	0	-	0	0	-
<b>Tutti i paesi.....</b>	<b>1.574.016.746</b>	<b>1.651.521.269</b>	<b>+4,9%</b>	<b>3.018.088.685</b>	<b>2.998.868.537</b>	<b>-0,6%</b>

Fonte: Coeweb - ISTAT

Elaborazione: SIMET - Camera di Commercio di Forlì-Cesena

TAB. CE.02.41 - Paesi classificati per valore decrescente dell'export 2014  
Forlì-Cesena - Anni 2013 e 2014 - valori in euro

	Import 2013	Import 2014	Variazione import 2014/13	Export 2013	Export 2014	Variazione export 2014/13
Germania.....	179.939.939	188.458.310	+4,7%	412.260.295	432.547.486	+4,9%
Francia.....	96.530.618	112.030.928	+16,1%	289.948.633	318.505.133	+9,8%
Stati Uniti d'America.....	20.609.163	23.088.565	+12,0%	207.712.694	191.422.621	-7,8%
Regno Unito.....	42.106.375	40.817.542	-3,1%	182.697.778	190.282.298	+4,2%
Russia.....	5.771.225	4.943.013	-14,4%	155.544.559	135.846.310	-12,7%
Spagna.....	102.213.405	113.844.848	+11,4%	108.131.194	119.737.151	+10,7%
Polonia.....	26.011.371	23.961.968	-7,9%	112.645.933	115.582.433	+2,6%
Paesi Bassi.....	129.087.824	131.559.880	+1,9%	91.098.188	98.882.965	+8,5%
Cina.....	153.031.259	176.510.868	+15,3%	67.622.492	77.186.917	+14,1%
Svizzera.....	11.395.345	14.076.230	+23,5%	69.166.267	68.193.813	-1,4%
Hong Kong.....	529.525	834.965	+57,7%	48.894.320	63.752.930	+30,4%
Belgio.....	70.057.879	60.631.741	-13,5%	54.172.584	58.792.870	+8,5%
Austria.....	32.040.825	33.582.965	+4,8%	57.349.190	54.579.158	-4,8%
Romania.....	19.838.440	30.198.986	+52,2%	48.521.524	48.887.065	+0,8%
Giappone.....	5.586.894	7.069.173	+26,5%	45.944.372	48.125.967	+4,7%
Turchia.....	21.916.007	24.053.393	+9,8%	42.987.390	46.217.640	+7,5%
Rep. Ceca.....	9.889.453	10.155.731	+2,7%	43.531.363	45.682.312	+4,9%
Emirati Arabi Uniti.....	9.065.312	673.862	-92,6%	29.976.727	39.857.973	+33,0%
Danimarca.....	19.548.092	17.110.857	-12,5%	36.606.996	38.964.396	+6,4%
Grecia.....	24.236.973	19.669.184	-18,8%	40.697.348	37.241.706	-8,5%
Arabia Saudita.....	3.912.397	1.098.241	-71,9%	52.666.372	34.992.070	-33,6%
Corea del Sud.....	17.325.464	9.519.394	-45,1%	24.199.120	31.593.925	+30,6%
India.....	54.296.925	68.838.517	+26,8%	21.999.089	29.240.242	+32,9%
Australia.....	692.107	1.087.652	+57,2%	27.146.139	27.331.533	+0,7%
Algeria.....	18.457	55.790	+202,3%	31.440.202	26.092.981	-17,0%
Portogallo.....	6.811.097	5.467.445	-19,7%	17.177.787	23.606.831	+37,4%
Svezia.....	15.673.104	15.921.517	+1,6%	21.148.051	22.451.344	+6,2%
Canada.....	1.003.569	1.626.269	+62,0%	14.733.776	21.104.936	+43,2%
Slovenia.....	9.464.931	9.752.552	+3,0%	20.704.807	21.029.568	+1,6%
Ungheria.....	24.532.767	17.176.437	-30,0%	20.754.371	20.496.134	-1,2%
Brasile.....	5.162.836	8.889.878	+72,2%	22.553.638	19.796.336	-12,2%
Messico.....	4.500.307	12.269.164	+172,6%	15.538.837	19.103.857	+22,9%
Taiwan.....	18.840.010	18.223.856	-3,3%	15.375.043	18.348.342	+19,3%
Marocco.....	13.165.931	18.032.036	+37,0%	23.560.136	18.211.708	-22,7%
Ucraina.....	1.843.752	5.550.579	+201,0%	28.590.454	17.814.315	-37,7%
Israele.....	6.143.314	5.910.686	-3,8%	14.434.450	16.215.726	+12,3%
Egitto.....	11.928.227	10.418.585	-12,7%	11.271.714	16.091.630	+42,8%
Finlandia.....	6.723.681	12.871.353	+91,4%	13.908.450	15.094.606	+8,5%
Repubblica Sudafricana.....	3.128.186	4.018.661	+28,5%	13.190.660	15.065.875	+14,2%
Malta.....	4.244	2.246	-47,1%	6.187.027	14.859.852	+140,2%
Slovacchia.....	19.968.211	21.089.944	+5,6%	12.975.050	14.547.216	+12,1%
Croazia.....	2.111.448	3.631.212	+72,0%	10.746.903	14.387.425	+33,9%
Singapore.....	774.075	754.931	-2,5%	21.158.617	14.040.933	-33,6%
Nigeria.....	120.787	10.775	-91,1%	11.197.772	11.953.448	+6,7%
Bulgaria.....	8.728.307	9.339.671	+7,0%	11.904.931	11.785.786	-1,0%
Norvegia.....	114.032	95.359	-16,4%	9.286.154	10.364.885	+11,6%
Irlanda.....	10.617.218	11.806.570	+11,2%	9.889.006	9.630.680	-2,6%
Tailandia.....	17.038.829	18.551.885	+8,9%	10.505.409	8.997.254	-14,4%
Colombia.....	54.035	211.615	+291,6%	8.352.544	8.741.125	+4,7%
Tunisia.....	5.964.801	4.471.225	-25,0%	22.051.067	8.527.777	-61,3%
Libia.....	2.777	0	-100,0%	25.655.009	8.259.553	-67,8%
Serbia.....	1.680.254	1.949.049	+16,0%	7.563.217	8.032.678	+6,2%
Indonesia.....	5.469.179	4.096.883	-25,1%	4.571.348	7.557.119	+65,3%
Libano.....	1.738	0	-100,0%	9.865.772	7.320.272	-25,8%
Vietnam.....	13.866.352	16.626.056	+19,9%	5.269.949	7.189.612	+36,4%
Iran.....	357.281	605.239	+69,4%	5.141.769	6.694.848	+30,2%
Lituania.....	8.881.588	1.171.375	-86,8%	5.929.002	6.554.134	+10,5%
Albania.....	2.258.851	2.579.669	+14,2%	5.556.252	6.329.688	+13,9%
Cipro.....	111.159	77.791	-30,0%	9.030.009	6.152.525	-31,9%
Azerbaigian.....	0	0	-	6.769.594	6.149.750	-9,2%
Iraq.....	0	0	-	56.592.233	6.065.617	-89,3%

TAB. CE.02.41 - Paesi classificati per valore decrescente dell'export 2014  
Forlì-Cesena - Anni 2013 e 2014 - valori in euro

	Import 2013	Import 2014	Variazione import 2014/13	Export 2013	Export 2014	Variazione export 2014/13
Kuwait.....	11.609	4.821.069	+41.428,7%	5.516.662	5.913.830	+7,2%
Malaysia.....	2.477.911	2.524.899	+1,9%	6.166.426	5.848.431	-5,2%
Cile.....	4.783.398	4.953.787	+3,6%	10.411.143	5.638.503	-45,8%
Nuova Zelanda.....	3.044.922	4.849.678	+59,3%	4.453.809	5.410.407	+21,5%
Qatar.....	1.157	18.736	+1.519,4%	6.002.581	5.389.763	-10,2%
Benin.....	0	1.820	-	6.322.111	5.301.235	-16,1%
Uzbekistan.....	57.270	79.000	+37,9%	886.789	5.209.291	+487,4%
Ghana.....	994.559	210.147	-78,9%	5.575.762	4.924.340	-11,7%
Perù.....	1.014.275	1.964.984	+93,7%	5.743.695	4.608.287	-19,8%
Pakistan.....	9.819.880	22.521.738	+129,3%	3.353.205	4.515.224	+34,7%
Lettonia.....	2.061.724	2.046.914	-0,7%	4.121.728	4.181.700	+1,5%
Kazakistan.....	1.170	4.633	+296,0%	6.617.843	4.152.789	-37,2%
Camerun.....	12.440.374	10.106.414	-18,8%	9.297.401	3.988.189	-57,1%
Argentina.....	23.616.199	31.483.921	+33,3%	5.901.492	3.967.977	-32,8%
Lussemburgo.....	1.440.848	1.425.200	-1,1%	3.770.811	3.755.964	-0,4%
Filippine.....	16.284	46.064	+182,9%	4.026.501	3.738.737	-7,1%
Congo (Repubblica).....	157.440	237.700	+51,0%	634.645	3.412.493	+437,7%
Moldavia.....	3.274.275	2.425.255	-25,9%	4.089.112	3.366.259	-17,7%
Kosovo.....	0	3.500	-	2.615.401	3.352.411	+28,2%
Giordania.....	3.812	37.858	+893,1%	5.266.017	3.211.526	-39,0%
Etiopia.....	14.602	0	-100,0%	4.021.967	2.723.857	-32,3%
Estonia.....	283.037	11.938	-95,8%	3.287.201	2.602.270	-20,8%
Senegal.....	4.232.358	10.208.882	+141,2%	4.685.244	2.587.756	-44,8%
Bielorussia.....	0	116.304	-	7.461.673	2.509.507	-66,4%
Costa d'Avorio.....	1.875.521	2.042.665	+8,9%	2.543.386	2.460.418	-3,3%
Bangladesh.....	67.278.649	83.977.842	+24,8%	1.414.794	2.352.575	+66,3%
Oman.....	140.193	69.416	-50,5%	12.032.534	2.181.526	-81,9%
Repubblica Dominicana.....	5.131	8.022.518	+156.253,9%	1.258.029	2.172.915	+72,7%
Niger.....	0	0	-	714.634	2.157.147	+201,9%
Armenia.....	0	0	-	1.145.772	1.989.747	+73,7%
Venezuela.....	1.538	0	-100,0%	6.380.807	1.933.121	-69,7%
Bahrein.....	18.092	77.336	+327,5%	1.733.553	1.849.019	+6,7%
Angola.....	7.500	0	-100,0%	1.348.977	1.781.533	+32,1%
Bosnia-Erzegovina.....	1.159.822	1.157.374	-0,2%	2.288.384	1.667.508	-27,1%
Macedonia.....	908.252	645.722	-28,9%	1.561.046	1.658.413	+6,2%
Panama.....	476.218	1.143	-99,8%	2.317.997	1.580.084	-31,8%
Uruguay.....	670.537	722.848	+7,8%	2.494.006	1.310.727	-47,4%
Costarica.....	53.042	28.275	-46,7%	1.207.783	1.268.739	+5,0%
Montenegro.....	56.872	0	-100,0%	1.277.688	1.254.774	-1,8%
Kirghizistan.....	0	0	-	428.312	1.031.918	+140,9%
Cuba.....	40.832.083	110.821	-99,7%	666.750	1.027.813	+54,2%
Bolivia.....	0	3.077	-	688.480	995.524	+44,6%
Sri Lanka.....	0	83.520	-	538.762	987.489	+83,3%
Kenia.....	38.285	176.054	+359,9%	976.499	899.179	-7,9%
Cambogia.....	1.769.318	8.997.740	+408,5%	445.751	846.550	+89,9%
Ecuador.....	11.058.241	16.151.016	+46,1%	1.380.060	760.181	-44,9%
Sudan.....	13.192	0	-100,0%	1.314.578	753.725	-42,7%
Guinea.....	0	0	-	614.078	699.788	+14,0%
Guinea Equatoriale.....	41.513	0	-100,0%	696.325	690.079	-0,9%
Gabon.....	215.889	103.323	-52,1%	936.244	643.046	-31,3%
Maldivi.....	3.972	0	-100,0%	521.223	570.684	+9,5%
Nuova Caledonia e dipendenze.....	0	0	-	703.894	542.542	-22,9%
Uganda.....	68.939	56.969	-17,4%	636.418	524.608	-17,6%
Trinidad e Tobago.....	0	0	-	678.681	518.386	-23,6%
Congo (Rep. Dem. Ex Zaire).....	60.476	22.281	-63,2%	763.983	513.781	-32,7%
Guatemala.....	20.365	31.499	+54,7%	482.743	507.926	+5,2%
Macao.....	1.483	0	-100,0%	444.494	473.669	+6,6%
Somalia.....	0	0	-	397.186	471.326	+18,7%
Maurizio.....	0	0	-	343.134	468.673	+36,6%
Togo.....	79.291	102.583	+29,4%	1.198.743	466.391	-61,1%
El Salvador.....	12.974	46.533	+258,7%	652.935	463.990	-28,9%

TAB. CE.02.41 - Paesi classificati per valore decrescente dell'export 2014  
Forlì-Cesena - Anni 2013 e 2014 - valori in euro

	Import 2013	Import 2014	Variazione import 2014/13	Export 2013	Export 2014	Variazione export 2014/13
Turkmenistan.....	0	0	-	610.852	442.845	-27,5%
Georgia.....	0	1.080	-	477.860	437.985	-8,3%
Yemen.....	1.728.483	667.626	-61,4%	683.036	427.977	-37,3%
Mongolia.....	0	0	-	471.407	384.663	-18,4%
Siria.....	138.488	14.835	-89,3%	233.780	380.972	+63,0%
Islanda.....	27.573	22.683	-17,7%	733.474	372.626	-49,2%
Eritrea.....	3.352	0	-100,0%	793.898	335.075	-57,8%
Montserrat.....	0	0	-	0	323.270	-
Myanmar.....	0	0	-	4.203	320.656	+7.529,2%
Honduras.....	0	1.138	-	384.766	316.502	-17,7%
Madagascar.....	1.688	171.368	+10.052,1%	268.505	311.573	+16,0%
Tanzania.....	6.626.313	1.008.881	-84,8%	460.411	300.917	-34,6%
Burkina-Faso.....	3.760	73.658	+1.859,0%	221.732	287.026	+29,4%
Provviste e dotazioni di bord..	0	0	-	247.163	226.827	-8,2%
Paraguay.....	0	0	-	552.937	207.513	-62,5%
Polinesia Francese.....	0	0	-	133.617	203.937	+52,6%
Seychelles e dipendenze.....	0	0	-	154.562	199.255	+28,9%
Mali.....	0	0	-	238.206	191.456	-19,6%
Capo Verde.....	0	0	-	275.275	183.086	-33,5%
Mozambico.....	8.821.484	74.022	-99,2%	403.833	170.857	-57,7%
Liechtenstein.....	0	0	-	88.417	161.202	+82,3%
Mauritania.....	5.803.015	14.730.109	+153,8%	185.983	141.749	-23,8%
Tagikistan.....	0	0	-	13.983	130.073	+830,2%
Brunei.....	0	0	-	78.652	121.546	+54,5%
Giamaica.....	0	0	-	40.160	118.973	+196,2%
Nicaragua.....	0	0	-	114.705	112.043	-2,3%
Gibuti.....	0	0	-	79.678	109.729	+37,7%
Haiti.....	2.739	0	-100,0%	48.170	97.766	+103,0%
Andorra.....	0	3.408	-	16.341	93.175	+470,2%
Bahamas.....	0	0	-	136.824	92.127	-32,7%
Barbados.....	0	0	-	133.761	90.034	-32,7%
Isole Vergini Britann. e Mont..	0	0	-	52.055	70.337	+35,1%
Papuasiasia-Nuova Guinea.....	0	0	-	101.277	64.225	-36,6%
Afganistan.....	0	0	-	26.832	59.334	+121,1%
Cisgiordania/striscia di Gaza.....	0	0	-	31.432	54.232	+72,5%
Paesi e territori non determi..	0	0	-	0	51.737	-
Namibia.....	1.809.803	2.373.670	+31,2%	15.148	49.755	+228,5%
Nepal.....	41.869	108.890	+160,1%	38.038	41.196	+8,3%
Liberia.....	0	0	-	334.985	35.054	-89,5%
Provviste e dotazioni di bord..	0	0	-	29.930	31.623	+5,7%
Zimbabwe.....	17.957.500	0	-100,0%	62.005	27.204	-56,1%
Suriname.....	0	6.387	-	0	21.537	-
Figi.....	3.495	0	-100,0%	57.012	19.298	-66,2%
Curacao.....	0	0	-	23.247	19.047	-18,1%
Santa Lucia.....	0	0	-	31.250	18.150	-41,9%
Sint Maarten.....	0	0	-	57.350	14.709	-74,4%
Zambia.....	17.563.013	12.611.388	-28,2%	407.334	14.624	-96,4%
Bermuda.....	0	0	-	2.265	11.334	+400,4%
Bhutan.....	0	1.498	-	8.722	10.386	+19,1%
San Vincenzo.....	0	0	-	1.984	10.338	+421,1%
Paesi e territori non determi..	0	0	-	0	9.821	-
Guyana.....	0	0	-	0	8.005	-
Antigua e Barbuda.....	0	0	-	0	7.083	-
Aruba.....	0	0	-	23.224	6.091	-73,8%
Sierra Leone.....	0	0	-	110.183	4.810	-95,6%
Isole Cayman.....	0	0	-	0	4.750	-
Gibilterra.....	1.090	0	-100,0%	51.582	4.483	-91,3%
Samoa Occidentali.....	0	0	-	0	3.080	-
Botswana.....	0	0	-	17.262	1.724	-90,0%
Anguilla.....	0	0	-	0	1.595	-
Malawi.....	5.676.109	12.730.525	+124,3%	122.589	0	-100,0%

TAB. CE.02.41 - Paesi classificati per valore decrescente dell'export 2014  
Forlì-Cesena - Anni 2013 e 2014 - valori in euro

	Import 2013	Import 2014	Variazione import 2014/13	Export 2013	Export 2014	Variazione export 2014/13
Swaziland.....	28.493.283	13.684.070	-52,0%	0	0	-
Belize.....	0	13.431.921	-	310.270	0	-100,0%
Italia.....	0	0	-	0	0	-
Paesi e territori non specifi..	0	0	-	0	0	-
Isole Faeroer.....	0	0	-	6.857	0	-100,0%
Città del Vaticano.....	0	0	-	0	0	-
San Marino.....	0	0	-	0	0	-
Serbia e Montenegro.....	0	0	-	0	0	-
Monaco.....	0	0	-	0	0	-
Ceuta.....	0	0	-	0	0	-
Melilla.....	0	0	-	1.046	0	-100,0%
Ciad.....	0	0	-	56.518	0	-100,0%
Gambia.....	0	0	-	32.279	0	-100,0%
Guinea-Bissau.....	0	0	-	0	0	-
Repubblica Centrafricana.....	0	0	-	0	0	-
São Tomè e Principe.....	0	0	-	0	0	-
Ruanda.....	0	0	-	0	0	-
Burundi.....	0	0	-	1.909	0	-100,0%
Sant'Elena e dipendenze.....	0	0	-	0	0	-
Territ. Britannico dell'Oc. I. ....	0	0	-	0	0	-
Comore.....	0	0	-	102.850	0	-100,0%
Mayotte.....	1.045	0	-100,0%	78.728	0	-100,0%
Lesotho.....	0	0	-	0	0	-
Groenlandia.....	0	0	-	0	0	-
S. Pierre e Miquelon.....	0	0	-	0	0	-
Saint Kitts (Christopher) e N. ....	0	0	-	0	0	-
Isole Turks e Caicos.....	0	0	-	0	0	-
Isole Vergini USA.....	0	0	-	0	0	-
Guadalupa.....	0	0	-	0	0	-
Dominica.....	0	0	-	5.834	0	-100,0%
Martinica.....	0	0	-	0	0	-
Grenada.....	0	0	-	0	0	-
Bonaire, Sint Eustatius e Saba.....	0	0	-	3.293	0	-100,0%
Antille Olandesi.....	0	0	-	0	0	-
Guyana francese.....	0	0	-	0	0	-
Isole Falkland.....	0	0	-	0	0	-
Timor Est.....	0	0	-	0	0	-
Laos.....	0	0	-	0	0	-
Corea del Nord.....	0	0	-	0	0	-
Oceania Australiana.....	0	0	-	0	0	-
Nauru.....	0	0	-	0	0	-
Isole Salomone.....	0	0	-	0	0	-
Tuvalu.....	0	0	-	0	0	-
Oceania Americana.....	0	0	-	0	0	-
Isole Wallis e Futuna.....	0	0	-	0	0	-
Kiribati.....	0	0	-	0	0	-
Pitcairn.....	0	0	-	0	0	-
Oceania Neo-Zelandese.....	0	0	-	0	0	-
Vanuatu.....	0	0	-	0	0	-
Tonga.....	0	0	-	0	0	-
Marianne Settentrionali.....	0	0	-	0	0	-
Federazione Stati Micronesia.....	0	0	-	0	0	-
Isole Marshall.....	0	0	-	0	0	-
Palau.....	0	0	-	0	0	-
Samoa Americane.....	0	0	-	0	0	-
Guam.....	0	0	-	18.870	0	-100,0%
Isole minori lontane degli US.....	0	0	-	0	0	-
Isola Cocos.....	0	0	-	0	0	-
Isola Christmas.....	0	0	-	0	0	-
Isole Mc Donald.....	0	0	-	0	0	-
Isole Norfolk.....	0	0	-	0	0	-

TAB. CE.02.41 - Paesi classificati per valore decrescente dell'export 2014  
 Forlì-Cesena - Anni 2013 e 2014 - valori in euro

	Import 2013	Import 2014	Variazione import 2014/13	Export 2013	Export 2014	Variazione export 2014/13
Isole Cook.....	0	0	-	0	0	-
Isole Niue.....	0	0	-	0	0	-
Isole Tokelau.....	0	0	-	0	0	-
Regioni Polari.....	0	0	-	0	0	-
Antartide.....	0	0	-	0	0	-
Isola Bouvet.....	0	0	-	0	0	-
Georgia del sud, Sandwich.....	0	0	-	0	0	-
Terre Australi francesi.....	0	0	-	0	0	-
Provviste e dotazioni di bordo.....	0	0	-	0	0	-
Paesi e territori non determi. ....	0	0	-	0	0	-
Punti e depositi franchi.....	0	0	-	0	0	-
Paesi e territori non specifi. ....	0	0	-	18.875	0	-100,0%
Paesi e territori non specifi. ....	0	0	-	0	0	-
<b>Tutti i paesi.....</b>	<b>1.574.016.746</b>	<b>1.651.521.269</b>	<b>+4,9%</b>	<b>3.018.088.685</b>	<b>2.998.868.537</b>	<b>-0,6%</b>

Fonte: Coeweb - ISTAT

Elaborazione: SIMET - Camera di Commercio di Forlì-Cesena



# Analisi dei principali prodotti importati ed esportati nella provincia di Forlì-Cesena

---

Primi 10 prodotti importati ed esportati nella provincia di Forlì-Cesena

TAB. CE.02.50.01 - Provenienza delle importazioni per area geografica - Pesce, crostacei e molluschi lavorati e conservati

Forlì-Cesena - Anni 2013 e 2014 - valori in euro

	Import 2013	Import 2014	Variazione import 2014/13	Indice di composizione import 2014
America Centro-Meridionale.....	36.302.538	58.658.968	+61,6%	33,6%
Asia Orientale.....	43.754.635	41.631.822	-4,9%	23,8%
Altri Paesi Africani.....	15.570.645	31.030.075	+99,3%	17,8%
Africa Settentrionale.....	13.767.794	18.741.749	+36,1%	10,7%
Unione Europea a 28.....	15.287.882	14.800.604	-3,2%	8,5%
Asia Centrale.....	7.993.269	6.950.067	-13,1%	4,0%
America Settentrionale.....	653.904	1.121.044	+71,4%	0,6%
Oceania.....	613.913	994.925	+62,1%	0,6%
Medio Oriente.....	1.935.128	667.626	-65,5%	0,4%
Altri Paesi d'Europa.....	104.197	168.371	+61,6%	0,1%
Altre destinazioni.....	0	0	-	-
<b>Tutti i paesi.....</b>	<b>135.983.905</b>	<b>174.765.251</b>	<b>+28,5%</b>	<b>100,0%</b>

Fonte: Coeweb - ISTAT

Elaborazione: SIMET - Camera di Commercio di Forlì-Cesena

TAB. CE.02.50.02 - Provenienza delle importazioni per paese - Pesce, crostacei e molluschi lavorati e conservati

Forlì-Cesena - Anni 2013 e 2014 - valori in euro

	Import 2013	Import 2014	Variazione import 2014/13	Indice di composizione import 2014
Argentina.....	19.300.367	27.273.639	+41,3%	15,6%
Marocco.....	12.621.536	17.395.153	+37,8%	10,0%
Ecuador.....	10.824.582	16.151.016	+49,2%	9,2%
Mauritania.....	5.803.015	14.730.109	+153,8%	8,4%
Tailandia.....	13.791.484	14.541.607	+5,4%	8,3%
Vietnam.....	10.285.622	12.204.502	+18,7%	7,0%
Messico.....	3.766.458	11.795.928	+213,2%	6,7%
Cina.....	10.060.324	10.215.148	+1,5%	5,8%
Senegal.....	4.208.966	10.207.458	+142,5%	5,8%
Spagna.....	7.774.721	7.073.399	-9,0%	4,0%
India.....	7.993.269	6.833.645	-14,5%	3,9%
Repubblica Sudafricana.....	2.204.549	3.185.504	+44,5%	1,8%
Paesi Bassi.....	3.256.242	3.079.816	-5,4%	1,8%
Indonesia.....	3.392.773	2.380.145	-29,8%	1,4%
Namibia.....	1.809.803	2.373.670	+31,2%	1,4%
Perù.....	995.068	1.744.255	+75,3%	1,0%
Cile.....	939.845	1.694.130	+80,3%	1,0%
Malaysia.....	1.285.249	1.442.731	+12,3%	0,8%
Regno Unito.....	1.155.002	1.377.086	+19,2%	0,8%
Tunisia.....	1.146.258	1.346.596	+17,5%	0,8%
<b>Top20 import.....</b>	<b>122.615.133</b>	<b>167.045.537</b>	<b>+36,2%</b>	<b>95,6%</b>
<b>Altre destinazioni.....</b>	<b>13.368.772</b>	<b>7.719.714</b>	<b>-42,3%</b>	<b>4,4%</b>
<b>Tutti i paesi.....</b>	<b>135.983.905</b>	<b>174.765.251</b>	<b>+28,5%</b>	<b>100,0%</b>

Fonte: Coeweb - ISTAT

Elaborazione: SIMET - Camera di Commercio di Forlì-Cesena

TAB. CE.02.51.01 - Provenienza delle importazioni per area geografica - Prodotti chimici di base, fertilizzanti e composti azotati, materie plastiche e gomma sintetica in forme primarie  
Forlì-Cesena - Anni 2013 e 2014 - valori in euro

	Import 2013	Import 2014	Variazione import 2014/13	Indice di composizione import 2014
Unione Europea a 28.....	102.147.052	104.850.325	+2,6%	61,8%
Asia Centrale.....	21.230.852	27.260.284	+28,4%	16,1%
Asia Orientale.....	24.058.089	24.315.388	+1,1%	14,3%
Medio Oriente.....	6.990.832	9.828.799	+40,6%	5,8%
America Settentrionale.....	946.824	1.217.465	+28,6%	0,7%
Altri Paesi d'Europa.....	1.736.067	1.051.256	-39,4%	0,6%
Africa Settentrionale.....	33.209	823.812	+2.380,7%	0,5%
America Centro-Meridionale.....	493.471	442.208	-10,4%	0,3%
Altri Paesi Africani.....	0	0	-	0,0%
Oceania.....	0	0	-	0,0%
Altre destinazioni.....	0	0	-	-
<b>Tutti i paesi.....</b>	<b>157.636.396</b>	<b>169.789.537</b>	<b>+7,7%</b>	<b>100,0%</b>

Fonte: Coeweb - ISTAT

Elaborazione: SIMET - Camera di Commercio di Forlì-Cesena

TAB. CE.02.51.02 - Provenienza delle importazioni per paese - Prodotti chimici di base, fertilizzanti e composti azotati, materie plastiche e gomma sintetica in forme primarie  
Forlì-Cesena - Anni 2013 e 2014 - valori in euro

	Import 2013	Import 2014	Variazione import 2014/13	Indice di composizione import 2014
India.....	21.192.044	27.034.549	+27,6%	15,9%
Paesi Bassi.....	20.018.671	21.031.673	+5,1%	12,4%
Francia.....	12.843.055	20.073.327	+56,3%	11,8%
Germania.....	18.496.668	18.979.234	+2,6%	11,2%
Spagna.....	7.081.808	14.474.611	+104,4%	8,5%
Belgio.....	19.782.889	11.548.657	-41,6%	6,8%
Cina.....	5.203.396	10.332.502	+98,6%	6,1%
Taiwan.....	7.614.080	6.259.023	-17,8%	3,7%
Corea del Sud.....	9.398.924	5.704.358	-39,3%	3,4%
Kuwait.....	0	4.812.445	-	2,8%
Israele.....	4.519.174	4.280.793	-5,3%	2,5%
Regno Unito.....	9.740.988	3.883.616	-60,1%	2,3%
Danimarca.....	2.157.791	2.430.821	+12,7%	1,4%
Rep. Ceca.....	2.526.244	2.231.542	-11,7%	1,3%
Grecia.....	1.453.739	2.131.137	+46,6%	1,3%
Slovacchia.....	2.155.814	1.912.660	-11,3%	1,1%
Austria.....	1.073.187	1.537.179	+43,2%	0,9%
Giappone.....	1.326.139	1.430.075	+7,8%	0,8%
Ungheria.....	1.518.709	1.236.163	-18,6%	0,7%
Stati Uniti d'America.....	946.824	1.217.465	+28,6%	0,7%
<b>Top20 import.....</b>	<b>149.050.144</b>	<b>162.541.830</b>	<b>+9,1%</b>	<b>95,7%</b>
<b>Altre destinazioni.....</b>	<b>8.586.252</b>	<b>7.247.707</b>	<b>-15,6%</b>	<b>4,3%</b>
<b>Tutti i paesi.....</b>	<b>157.636.396</b>	<b>169.789.537</b>	<b>+7,7%</b>	<b>100,0%</b>

Fonte: Coeweb - ISTAT

Elaborazione: SIMET - Camera di Commercio di Forlì-Cesena

TAB. CE.02.52.01 - Provenienza delle importazioni per area geografica - Articoli di abbigliamento, escluso l'abbigliamento in pelliccia  
Forlì-Cesena - Anni 2013 e 2014 - valori in euro

	Import 2013	Import 2014	Variazione import 2014/13	Indice di composizione import 2014
Asia Centrale.....	66.255.761	94.825.782	+43,1%	66,2%
Asia Orientale.....	30.058.557	28.838.780	-4,1%	20,1%
Unione Europea a 28.....	14.230.532	16.167.313	+13,6%	11,3%
Altri Paesi d'Europa.....	3.591.075	2.619.139	-27,1%	1,8%
Africa Settentrionale.....	1.601.125	731.071	-54,3%	0,5%
America Centro-Meridionale.....	11.953	33.119	+177,1%	0,0%
America Settentrionale.....	51.866	9.521	-81,6%	0,0%
Medio Oriente.....	0	2.879	-	0,0%
Altri Paesi Africani.....	0	0	-	0,0%
Oceania.....	0	0	-	0,0%
Altre destinazioni.....	0	0	-	-
<b>Tutti i paesi.....</b>	<b>115.800.869</b>	<b>143.227.604</b>	<b>+23,7%</b>	<b>100,0%</b>

Fonte: Coeweb - ISTAT

Elaborazione: SIMET - Camera di Commercio di Forlì-Cesena

TAB. CE.02.52.02 - Provenienza delle importazioni per paese - Articoli di abbigliamento, escluso l'abbigliamento in pelliccia  
Forlì-Cesena - Anni 2013 e 2014 - valori in euro

	Import 2013	Import 2014	Variazione import 2014/13	Indice di composizione import 2014
Bangladesh.....	51.690.787	64.427.969	+24,6%	45,0%
Cina.....	25.901.080	23.195.290	-10,4%	16,2%
Pakistan.....	5.275.154	15.775.970	+199,1%	11,0%
India.....	9.273.037	14.534.430	+56,7%	10,1%
Belgio.....	7.588.355	8.933.409	+17,7%	6,2%
Cambogia.....	1.736.318	2.826.994	+62,8%	2,0%
Vietnam.....	2.287.872	2.717.051	+18,8%	1,9%
Moldavia.....	3.151.812	2.355.148	-25,3%	1,6%
Regno Unito.....	1.466.405	1.573.956	+7,3%	1,1%
Francia.....	1.158.565	1.332.188	+15,0%	0,9%
Romania.....	1.187.351	1.331.740	+12,2%	0,9%
Bulgaria.....	872.652	1.230.328	+41,0%	0,9%
Tunisia.....	1.347.829	718.597	-46,7%	0,5%
Croazia.....	0	555.698	-	0,4%
Svezia.....	354.289	446.488	+26,0%	0,3%
Germania.....	392.202	259.721	-33,8%	0,2%
Spagna.....	35.905	246.327	+586,1%	0,2%
Turchia.....	346.667	201.958	-41,7%	0,1%
Paesi Bassi.....	708.014	169.015	-76,1%	0,1%
Nepal.....	16.783	87.413	+420,8%	0,1%
<b>Top20 import.....</b>	<b>114.791.077</b>	<b>142.919.690</b>	<b>+24,5%</b>	<b>99,8%</b>
<b>Altre destinazioni.....</b>	<b>1.009.792</b>	<b>307.914</b>	<b>-69,5%</b>	<b>0,2%</b>
<b>Tutti i paesi.....</b>	<b>115.800.869</b>	<b>143.227.604</b>	<b>+23,7%</b>	<b>100,0%</b>

Fonte: Coeweb - ISTAT

Elaborazione: SIMET - Camera di Commercio di Forlì-Cesena

TAB. CE.02.53.01 - Provenienza delle importazioni per area geografica - Altri prodotti alimentari  
Forlì-Cesena - Anni 2013 e 2014 - valori in euro

	Import 2013	Import 2014	Variazione import 2014/13	Indice di composizione import 2014
Altri Paesi Africani.....	83.346.050	39.008.184	-53,2%	49,5%
America Centro-Meridionale.....	41.105.905	25.806.175	-37,2%	32,7%
Unione Europea a 28.....	7.687.970	7.196.120	-6,4%	9,1%
Asia Orientale.....	415.990	6.712.856	+1.513,7%	8,5%
America Settentrionale.....	35.656	33.552	-5,9%	0,0%
Altri Paesi d'Europa.....	71.740	31.216	-56,5%	0,0%
Asia Centrale.....	7.414	11.905	+60,6%	0,0%
Africa Settentrionale.....	0	0	-	0,0%
Medio Oriente.....	0	0	-	0,0%
Oceania.....	0	0	-	0,0%
Altre destinazioni.....	0	0	-	-
<b>Tutti i paesi.....</b>	<b>132.670.725</b>	<b>78.800.008</b>	<b>-40,6%</b>	<b>100,0%</b>

Fonte: Coeweb - ISTAT

Elaborazione: SIMET - Camera di Commercio di Forlì-Cesena

TAB. CE.02.53.02 - Provenienza delle importazioni per paese - Altri prodotti alimentari  
Forlì-Cesena - Anni 2013 e 2014 - valori in euro

	Import 2013	Import 2014	Variazione import 2014/13	Indice di composizione import 2014
Swaziland.....	28.493.283	13.684.070	-52,0%	17,4%
Belize.....	0	13.431.921	-	17,0%
Malawi.....	5.676.109	12.730.525	+124,3%	16,2%
Zambia.....	17.551.106	12.593.589	-28,2%	16,0%
Repubblica Dominicana.....	0	7.510.103	-	9,5%
Cambogia.....	33.000	6.170.746	+18.599,2%	7,8%
Brasile.....	308.491	4.864.151	+1.476,8%	6,2%
Spagna.....	2.305.024	2.452.344	+6,4%	3,1%
Grecia.....	1.155.216	1.266.043	+9,6%	1,6%
Germania.....	1.354.229	1.259.429	-7,0%	1,6%
Paesi Bassi.....	901.926	724.747	-19,6%	0,9%
Tailandia.....	370.892	473.657	+27,7%	0,6%
Francia.....	456.266	421.113	-7,7%	0,5%
Polonia.....	269.077	304.536	+13,2%	0,4%
Belgio.....	781.198	258.620	-66,9%	0,3%
Regno Unito.....	394.804	257.459	-34,8%	0,3%
Ungheria.....	0	132.867	-	0,2%
Austria.....	64.790	102.713	+58,5%	0,1%
Cina.....	12.098	37.967	+213,8%	0,0%
Indonesia.....	0	30.486	-	0,0%
<b>Top20 import.....</b>	<b>60.127.509</b>	<b>78.707.086</b>	<b>+30,9%</b>	<b>99,9%</b>
<b>Altre destinazioni.....</b>	<b>72.543.216</b>	<b>92.922</b>	<b>-99,9%</b>	<b>0,1%</b>
<b>Tutti i paesi.....</b>	<b>132.670.725</b>	<b>78.800.008</b>	<b>-40,6%</b>	<b>100,0%</b>

Fonte: Coeweb - ISTAT

Elaborazione: SIMET - Camera di Commercio di Forlì-Cesena

TAB. CE.02.54.01 - Provenienza delle importazioni per area geografica - Prodotti di colture agricole non permanenti  
Forlì-Cesena - Anni 2013 e 2014 - valori in euro

	Import 2013	Import 2014	Variazione import 2014/13	Indice di composizione import 2014
Unione Europea a 28.....	39.920.523	43.591.611	+9,2%	65,4%
Africa Settentrionale.....	9.849.224	7.848.763	-20,3%	11,8%
America Centro-Meridionale.....	4.558.423	4.129.710	-9,4%	6,2%
Asia Orientale.....	3.001.546	3.316.112	+10,5%	5,0%
Altri Paesi d'Europa.....	897.651	2.624.184	+192,3%	3,9%
America Settentrionale.....	1.849.385	2.073.779	+12,1%	3,1%
Oceania.....	964.616	1.565.589	+62,3%	2,3%
Altri Paesi Africani.....	1.396.236	1.068.110	-23,5%	1,6%
Medio Oriente.....	178.084	285.223	+60,2%	0,4%
Asia Centrale.....	168.474	144.445	-14,3%	0,2%
Altre destinazioni.....	0	0	-	-
<b>Tutti i paesi.....</b>	<b>62.784.162</b>	<b>66.647.526</b>	<b>+6,2%</b>	<b>100,0%</b>

Fonte: Coeweb - ISTAT

Elaborazione: SIMET - Camera di Commercio di Forlì-Cesena

TAB. CE.02.54.02 - Provenienza delle importazioni per paese - Prodotti di colture agricole non permanenti  
Forlì-Cesena - Anni 2013 e 2014 - valori in euro

	Import 2013	Import 2014	Variazione import 2014/13	Indice di composizione import 2014
Francia.....	17.751.167	17.635.778	-0,7%	26,5%
Germania.....	3.179.589	8.126.667	+155,6%	12,2%
Egitto.....	9.714.489	7.681.475	-20,9%	11,5%
Belgio.....	6.410.945	4.940.907	-22,9%	7,4%
Paesi Bassi.....	3.362.498	3.675.025	+9,3%	5,5%
Ungheria.....	2.094.717	3.424.270	+63,5%	5,1%
Argentina.....	3.229.061	3.255.207	+0,8%	4,9%
Spagna.....	3.422.618	3.150.525	-7,9%	4,7%
Cina.....	2.592.597	2.815.338	+8,6%	4,2%
Turchia.....	289.380	1.755.655	+506,7%	2,6%
Stati Uniti d'America.....	1.455.213	1.585.875	+9,0%	2,4%
Nuova Zelanda.....	964.616	1.565.589	+62,3%	2,3%
Tanzania.....	1.128.314	877.449	-22,2%	1,3%
Serbia.....	376.698	814.973	+116,3%	1,2%
Romania.....	321.454	803.750	+150,0%	1,2%
Austria.....	2.325.114	742.135	-68,1%	1,1%
Cile.....	758.321	651.213	-14,1%	1,0%
Canada.....	394.172	487.904	+23,8%	0,7%
Danimarca.....	140.200	272.139	+94,1%	0,4%
Israele.....	127.651	253.356	+98,5%	0,4%
<b>Top20 import.....</b>	<b>60.038.814</b>	<b>64.515.230</b>	<b>+7,5%</b>	<b>96,8%</b>
<b>Altre destinazioni.....</b>	<b>2.745.348</b>	<b>2.132.296</b>	<b>-22,3%</b>	<b>3,2%</b>
<b>Tutti i paesi.....</b>	<b>62.784.162</b>	<b>66.647.526</b>	<b>+6,2%</b>	<b>100,0%</b>

Fonte: Coeweb - ISTAT

Elaborazione: SIMET - Camera di Commercio di Forlì-Cesena

TAB. CE.02.55.01 - Provenienza delle importazioni per area geografica - Articoli in gomma  
Forlì-Cesena - Anni 2013 e 2014 - valori in euro

	Import 2013	Import 2014	Variazione import 2014/13	Indice di composizione import 2014
Unione Europea a 28.....	46.671.240	53.308.523	+14,2%	86,8%
Asia Orientale.....	3.503.564	3.825.055	+9,2%	6,2%
Asia Centrale.....	3.814.655	3.805.880	-0,2%	6,2%
Altri Paesi d'Europa.....	353.319	359.006	+1,6%	0,6%
Medio Oriente.....	358.083	65.257	-81,8%	0,1%
Africa Settentrionale.....	9.726	17.042	+75,2%	0,0%
Altri Paesi Africani.....	0	0	-	0,0%
America Settentrionale.....	5.806	0	-100,0%	0,0%
America Centro-Meridionale.....	10.188	0	-100,0%	0,0%
Oceania.....	0	0	-	0,0%
Altre destinazioni.....	0	0	-	-
<b>Tutti i paesi.....</b>	<b>54.726.581</b>	<b>61.380.763</b>	<b>+12,2%</b>	<b>100,0%</b>

Fonte: Coeweb - ISTAT

Elaborazione: SIMET - Camera di Commercio di Forlì-Cesena

TAB. CE.02.55.02 - Provenienza delle importazioni per paese - Articoli in gomma  
Forlì-Cesena - Anni 2013 e 2014 - valori in euro

	Import 2013	Import 2014	Variazione import 2014/13	Indice di composizione import 2014
Paesi Bassi.....	17.683.834	20.032.106	+13,3%	32,6%
Germania.....	16.078.657	17.274.315	+7,4%	28,1%
Polonia.....	5.215.834	5.788.769	+11,0%	9,4%
India.....	3.750.554	3.740.376	-0,3%	6,1%
Belgio.....	1.844.883	2.977.374	+61,4%	4,9%
Cina.....	2.428.736	2.478.359	+2,0%	4,0%
Spagna.....	1.880.152	1.868.679	-0,6%	3,0%
Ungheria.....	1.747.112	1.665.458	-4,7%	2,7%
Regno Unito.....	1.363.398	1.515.976	+11,2%	2,5%
Indonesia.....	448.931	978.304	+117,9%	1,6%
Rep. Ceca.....	8.332	889.873	+10.580,2%	1,4%
Francia.....	599.723	429.895	-28,3%	0,7%
Slovenia.....	24.612	210.315	+754,5%	0,3%
Romania.....	63.006	209.084	+231,8%	0,3%
Malaysia.....	146.670	193.537	+32,0%	0,3%
Macedonia.....	266.767	181.915	-31,8%	0,3%
Austria.....	8.946	151.570	+1.594,3%	0,2%
Croazia.....	0	116.646	-	0,2%
Bulgaria.....	75.198	114.189	+51,9%	0,2%
Turchia.....	2.092	113.490	+5.325,0%	0,2%
<b>Top20 import.....</b>	<b>53.637.437</b>	<b>60.930.230</b>	<b>+13,6%</b>	<b>99,3%</b>
<b>Altre destinazioni.....</b>	<b>1.089.144</b>	<b>450.533</b>	<b>-58,6%</b>	<b>0,7%</b>
<b>Tutti i paesi.....</b>	<b>54.726.581</b>	<b>61.380.763</b>	<b>+12,2%</b>	<b>100,0%</b>

Fonte: Coeweb - ISTAT

Elaborazione: SIMET - Camera di Commercio di Forlì-Cesena

TAB. CE.02.56.01 - Provenienza delle importazioni per area geografica - Prodotti della siderurgia Forlì-Cesena - Anni 2013 e 2014 - valori in euro

	Import 2013	Import 2014	Variazione import 2014/13	Indice di composizione import 2014
Unione Europea a 28.....	35.694.891	50.382.854	+41,1%	86,4%
Altri Paesi d'Europa.....	2.397.554	4.566.781	+90,5%	7,8%
Asia Centrale.....	2.015.497	1.947.743	-3,4%	3,3%
America Settentrionale.....	0	979.683	-	1,7%
Asia Orientale.....	123.017	426.740	+246,9%	0,7%
America Centro-Meridionale.....	0	14.161	-	0,0%
Africa Settentrionale.....	0	0	-	0,0%
Altri Paesi Africani.....	0	0	-	0,0%
Medio Oriente.....	0	0	-	0,0%
Oceania.....	0	0	-	-
Altre destinazioni.....	0	0	-	-
<b>Tutti i paesi.....</b>	<b>40.230.959</b>	<b>58.317.962</b>	<b>+45,0%</b>	<b>100,0%</b>

Fonte: Coeweb - ISTAT

Elaborazione: SIMET - Camera di Commercio di Forlì-Cesena

TAB. CE.02.56.02 - Provenienza delle importazioni per paese - Prodotti della siderurgia Forlì-Cesena - Anni 2013 e 2014 - valori in euro

	Import 2013	Import 2014	Variazione import 2014/13	Indice di composizione import 2014
Germania.....	10.805.263	12.206.432	+13,0%	20,9%
Francia.....	3.231.302	8.005.282	+147,7%	13,7%
Paesi Bassi.....	8.043.943	7.118.200	-11,5%	12,2%
Regno Unito.....	2.482.540	6.054.385	+143,9%	10,4%
Austria.....	1.062.871	3.867.225	+263,8%	6,6%
Belgio.....	3.081.772	3.750.393	+21,7%	6,4%
Spagna.....	4.524.858	3.631.930	-19,7%	6,2%
Finlandia.....	87.207	3.233.882	+3.608,3%	5,5%
Ucraina.....	221.614	2.671.500	+1.105,5%	4,6%
India.....	2.015.497	1.947.743	-3,4%	3,3%
Slovacchia.....	548.442	1.117.556	+103,8%	1,9%
Russia.....	1.143.900	1.099.126	-3,9%	1,9%
Stati Uniti d'America.....	0	976.271	-	1,7%
Svizzera.....	572.225	629.251	+10,0%	1,1%
Svezia.....	522.999	625.736	+19,6%	1,1%
Cina.....	22.467	373.127	+1.560,8%	0,6%
Rep. Ceca.....	690.858	336.581	-51,3%	0,6%
Lussemburgo.....	423.872	315.099	-25,7%	0,5%
Serbia.....	180.486	113.659	-37,0%	0,2%
Polonia.....	1.640	90.731	+5.432,4%	0,2%
<b>Top20 import.....</b>	<b>39.663.756</b>	<b>58.164.109</b>	<b>+46,6%</b>	<b>99,7%</b>
<b>Altre destinazioni.....</b>	<b>567.203</b>	<b>153.853</b>	<b>-72,9%</b>	<b>0,3%</b>
<b>Tutti i paesi.....</b>	<b>40.230.959</b>	<b>58.317.962</b>	<b>+45,0%</b>	<b>100,0%</b>

Fonte: Coeweb - ISTAT

Elaborazione: SIMET - Camera di Commercio di Forlì-Cesena

TAB. CE.02.57.01 - Provenienza delle importazioni per area geografica - Articoli in materie plastiche  
Forlì-Cesena - Anni 2013 e 2014 - valori in euro

	Import 2013	Import 2014	Variazione import 2014/13	Indice di composizione import 2014
Unione Europea a 28.....	24.198.231	27.657.747	+14,3%	62,6%
Altri Paesi d'Europa.....	7.787.558	9.998.596	+28,4%	22,6%
Asia Orientale.....	3.770.585	3.493.030	-7,4%	7,9%
Asia Centrale.....	507.750	1.959.748	+286,0%	4,4%
America Settentrionale.....	208.721	502.054	+140,5%	1,1%
Medio Oriente.....	1.963.987	439.315	-77,6%	1,0%
America Centro-Meridionale.....	330.616	77.980	-76,4%	0,2%
Africa Settentrionale.....	6.582	21.551	+227,4%	0,0%
Altri Paesi Africani.....	153.291	14.843	-90,3%	0,0%
Oceania.....	0	5.220	-	0,0%
Altre destinazioni.....	0	0	-	-
<b>Tutti i paesi.....</b>	<b>38.927.321</b>	<b>44.170.084</b>	<b>+13,5%</b>	<b>100,0%</b>

Fonte: Coeweb - ISTAT

Elaborazione: SIMET - Camera di Commercio di Forlì-Cesena

TAB. CE.02.57.02 - Provenienza delle importazioni per paese - Articoli in materie plastiche  
Forlì-Cesena - Anni 2013 e 2014 - valori in euro

	Import 2013	Import 2014	Variazione import 2014/13	Indice di composizione import 2014
Germania.....	10.687.231	11.011.166	+3,0%	24,9%
Turchia.....	7.457.029	9.494.680	+27,3%	21,5%
Spagna.....	2.736.954	3.773.511	+37,9%	8,5%
Francia.....	3.607.251	2.882.865	-20,1%	6,5%
Regno Unito.....	1.572.019	2.388.863	+52,0%	5,4%
Cina.....	2.494.980	1.978.571	-20,7%	4,5%
India.....	496.018	1.930.964	+289,3%	4,4%
Portogallo.....	707.756	1.529.047	+116,0%	3,5%
Belgio.....	775.312	1.303.594	+68,1%	3,0%
Corea del Sud.....	685.008	755.500	+10,3%	1,7%
Slovenia.....	824.354	749.417	-9,1%	1,7%
Polonia.....	418.180	735.342	+75,8%	1,7%
Paesi Bassi.....	628.031	704.724	+12,2%	1,6%
Austria.....	727.427	649.004	-10,8%	1,5%
Tailandia.....	494.001	585.999	+18,6%	1,3%
Stati Uniti d'America.....	208.721	496.755	+138,0%	1,1%
Bulgaria.....	61.766	429.453	+595,3%	1,0%
Slovacchia.....	296.539	395.483	+33,4%	0,9%
Ungheria.....	392.408	345.823	-11,9%	0,8%
Arabia Saudita.....	1.440.594	331.843	-77,0%	0,8%
<b>Top20 import.....</b>	<b>36.711.579</b>	<b>42.472.604</b>	<b>+15,7%</b>	<b>96,2%</b>
<b>Altre destinazioni.....</b>	<b>2.215.742</b>	<b>1.697.480</b>	<b>-23,4%</b>	<b>3,8%</b>
<b>Tutti i paesi.....</b>	<b>38.927.321</b>	<b>44.170.084</b>	<b>+13,5%</b>	<b>100,0%</b>

Fonte: Coeweb - ISTAT

Elaborazione: SIMET - Camera di Commercio di Forlì-Cesena

TAB. CE.02.58.01 - Provenienza delle importazioni per area geografica - Pasta-carta, carta e cartone  
Forlì-Cesena - Anni 2013 e 2014 - valori in euro

	Import 2013	Import 2014	Variazione import 2014/13	Indice di composizione import 2014
Unione Europea a 28.....	35.159.636	34.213.529	-2,7%	82,1%
America Settentrionale.....	2.377.712	2.969.408	+24,9%	7,1%
Altri Paesi d'Europa.....	2.413.392	2.504.181	+3,8%	6,0%
Oceania.....	367.655	744.399	+102,5%	1,8%
Asia Orientale.....	1.046.763	685.419	-34,5%	1,6%
America Centro-Meridionale.....	33.770	504.375	+1.393,6%	1,2%
Altri Paesi Africani.....	0	38.157	-	0,1%
Africa Settentrionale.....	0	0	-	0,0%
Medio Oriente.....	0	0	-	0,0%
Asia Centrale.....	0	0	-	0,0%
Altre destinazioni.....	0	0	-	-
<b>Tutti i paesi.....</b>	<b>41.398.928</b>	<b>41.659.468</b>	<b>+0,6%</b>	<b>100,0%</b>

Fonte: Coeweb - ISTAT

Elaborazione: SIMET - Camera di Commercio di Forlì-Cesena

TAB. CE.02.58.02 - Provenienza delle importazioni per paese - Pasta-carta, carta e cartone  
Forlì-Cesena - Anni 2013 e 2014 - valori in euro

	Import 2013	Import 2014	Variazione import 2014/13	Indice di composizione import 2014
Svezia.....	9.315.652	10.199.054	+9,5%	24,5%
Paesi Bassi.....	9.044.456	9.691.113	+7,1%	23,3%
Germania.....	5.151.094	4.344.367	-15,7%	10,4%
Austria.....	4.714.574	3.902.507	-17,2%	9,4%
Stati Uniti d'America.....	2.377.712	2.969.408	+24,9%	7,1%
Russia.....	2.388.346	2.459.473	+3,0%	5,9%
Spagna.....	1.339.484	2.157.864	+61,1%	5,2%
Polonia.....	1.755.668	1.036.320	-41,0%	2,5%
Finlandia.....	1.039.643	1.017.799	-2,1%	2,4%
Australia.....	367.655	744.399	+102,5%	1,8%
Francia.....	448.960	681.163	+51,7%	1,6%
Corea del Sud.....	963.686	615.515	-36,1%	1,5%
Brasile.....	33.770	504.375	+1.393,6%	1,2%
Rep. Ceca.....	1.090.861	477.105	-56,3%	1,1%
Portogallo.....	397.880	236.362	-40,6%	0,6%
Slovenia.....	435.157	182.620	-58,0%	0,4%
Slovacchia.....	164.515	99.009	-39,8%	0,2%
Belgio.....	238.214	77.341	-67,5%	0,2%
Greca.....	23.181	76.852	+231,5%	0,2%
Turchia.....	0	44.708	-	0,1%
<b>Top20 import.....</b>	<b>41.290.508</b>	<b>41.517.354</b>	<b>+0,5%</b>	<b>99,7%</b>
<b>Altre destinazioni.....</b>	<b>108.420</b>	<b>142.114</b>	<b>+31,1%</b>	<b>0,3%</b>
<b>Tutti i paesi.....</b>	<b>41.398.928</b>	<b>41.659.468</b>	<b>+0,6%</b>	<b>100,0%</b>

Fonte: Coeweb - ISTAT

Elaborazione: SIMET - Camera di Commercio di Forlì-Cesena

TAB. CE.02.59.01 - Provenienza delle importazioni per area geografica - Oli e grassi vegetali e animali  
Forlì-Cesena - Anni 2013 e 2014 - valori in euro

	Import 2013	Import 2014	Variazione import 2014/13	Indice di composizione import 2014
Unione Europea a 28.....	35.221.074	36.025.011	+2,3%	91,7%
Asia Orientale.....	824.022	1.685.114	+104,5%	4,3%
America Centro-Meridionale.....	302.386	948.048	+213,5%	2,4%
Altri Paesi d'Europa.....	1.499.873	249.714	-83,4%	0,6%
Africa Settentrionale.....	1.945.379	210.219	-89,2%	0,5%
Altri Paesi Africani.....	0	170.125	-	0,4%
America Settentrionale.....	40.000	0	-100,0%	0,0%
Medio Oriente.....	0	0	-	0,0%
Asia Centrale.....	0	0	-	0,0%
Oceania.....	0	0	-	0,0%
Altre destinazioni.....	0	0	-	-
<b>Tutti i paesi.....</b>	<b>39.832.734</b>	<b>39.288.231</b>	<b>-1,4%</b>	<b>100,0%</b>

Fonte: Coeweb - ISTAT

Elaborazione: SIMET - Camera di Commercio di Forlì-Cesena

TAB. CE.02.59.02 - Provenienza delle importazioni per paese - Oli e grassi vegetali e animali  
Forlì-Cesena - Anni 2013 e 2014 - valori in euro

	Import 2013	Import 2014	Variazione import 2014/13	Indice di composizione import 2014
Spagna.....	24.084.378	32.342.831	+34,3%	82,3%
Grecia.....	10.143.126	2.535.396	-75,0%	6,5%
Tailandia.....	765.332	1.581.864	+106,7%	4,0%
Cile.....	302.386	685.384	+126,7%	1,7%
Paesi Bassi.....	469.695	537.655	+14,5%	1,4%
Bulgaria.....	41.895	235.625	+462,4%	0,6%
Turchia.....	1.478.666	224.478	-84,8%	0,6%
Perù.....	0	212.873	-	0,5%
Tunisia.....	1.945.379	210.219	-89,2%	0,5%
Repubblica Sudafricana.....	0	170.125	-	0,4%
Austria.....	38.153	138.689	+263,5%	0,4%
Portogallo.....	0	123.748	-	0,3%
Cina.....	58.690	103.250	+75,9%	0,3%
Francia.....	45.137	102.646	+127,4%	0,3%
Colombia.....	0	49.791	-	0,1%
Islanda.....	15.762	22.683	+43,9%	0,1%
Germania.....	376.848	5.109	-98,6%	0,0%
Romania.....	21.600	3.156	-85,4%	0,0%
Norvegia.....	5.445	2.553	-53,1%	0,0%
Belgio.....	242	156	-35,5%	0,0%
<b>Top20 import.....</b>	<b>39.792.734</b>	<b>39.288.231</b>	<b>-1,3%</b>	<b>100,0%</b>
<b>Altre destinazioni.....</b>	<b>40.000</b>	<b>0</b>	<b>-100,0%</b>	<b>0,0%</b>
<b>Tutti i paesi.....</b>	<b>39.832.734</b>	<b>39.288.231</b>	<b>-1,4%</b>	<b>100,0%</b>

Fonte: Coeweb - ISTAT

Elaborazione: SIMET - Camera di Commercio di Forlì-Cesena

TAB. CE.02.60.01 - Destinazione delle esportazioni per area geografica - Calzature  
Forlì-Cesena - Anni 2013 e 2014 - valori in euro

	Export 2013	Export 2014	Variazione export 2014/13	Indice di composizione export 2014
Unione Europea a 28.....	77.760.945	91.233.135	+17,3%	28,3%
Altri Paesi d'Europa.....	101.763.393	88.567.917	-13,0%	27,5%
Asia Orientale.....	42.679.977	58.322.308	+36,7%	18,1%
America Settentrionale.....	39.615.000	57.315.062	+44,7%	17,8%
Medio Oriente.....	19.327.612	19.152.831	-0,9%	6,0%
Asia Centrale.....	1.849.158	1.874.200	+1,4%	0,6%
Altri Paesi Africani.....	1.280.392	1.726.735	+34,9%	0,5%
America Centro-Meridionale.....	1.611.997	1.667.821	+3,5%	0,5%
Oceania.....	1.211.082	1.428.021	+17,9%	0,4%
Africa Settentrionale.....	914.791	582.186	-36,4%	0,2%
Altre destinazioni.....	0	0	-	-
<b>Tutti i paesi.....</b>	<b>288.014.347</b>	<b>321.870.216</b>	<b>+11,8%</b>	<b>100,0%</b>

Fonte: Coeweb - ISTAT

Elaborazione: SIMET - Camera di Commercio di Forlì-Cesena

TAB. CE.02.60.02 - Destinazione delle esportazioni per paese - Calzature  
Forlì-Cesena - Anni 2013 e 2014 - valori in euro

	Export 2013	Export 2014	Variazione export 2014/13	Indice di composizione export 2014
Russia.....	70.900.786	60.688.025	-14,4%	18,9%
Stati Uniti d'America.....	36.554.159	51.878.625	+41,9%	16,1%
Francia.....	24.738.075	28.034.067	+13,3%	8,7%
Hong Kong.....	14.716.556	24.083.146	+63,6%	7,5%
Regno Unito.....	15.248.466	22.186.267	+45,5%	6,9%
Cina.....	11.431.348	14.807.584	+29,5%	4,6%
Svizzera.....	13.828.741	12.305.400	-11,0%	3,8%
Giappone.....	8.807.279	9.859.701	+11,9%	3,1%
Germania.....	8.706.941	9.707.285	+11,5%	3,0%
Emirati Arabi Uniti.....	7.259.755	8.852.619	+21,9%	2,8%
Ucraina.....	10.661.039	7.697.782	-27,8%	2,4%
Turchia.....	4.315.470	5.736.506	+32,9%	1,8%
Canada.....	3.060.841	5.436.437	+77,6%	1,7%
Paesi Bassi.....	4.231.013	4.821.479	+14,0%	1,5%
Austria.....	3.990.737	4.240.480	+6,3%	1,3%
Corea del Sud.....	2.545.945	3.449.477	+35,5%	1,1%
Spagna.....	2.337.934	3.387.522	+44,9%	1,1%
Polonia.....	3.206.274	3.385.421	+5,6%	1,1%
Belgio.....	3.215.376	3.357.001	+4,4%	1,0%
Arabia Saudita.....	2.936.754	2.801.881	-4,6%	0,9%
<b>Top20 export.....</b>	<b>252.693.489</b>	<b>286.716.705</b>	<b>+13,5%</b>	<b>89,1%</b>
<b>Altre destinazioni.....</b>	<b>35.320.858</b>	<b>35.153.511</b>	<b>-0,5%</b>	<b>10,9%</b>
<b>Tutti i paesi.....</b>	<b>288.014.347</b>	<b>321.870.216</b>	<b>+11,8%</b>	<b>100,0%</b>

Fonte: Coeweb - ISTAT

Elaborazione: SIMET - Camera di Commercio di Forlì-Cesena

TAB. CE.02.61.01 - Destinazione delle esportazioni per area geografica - Tubi, condotti, profilati cavi e relativi accessori in acciaio (esclusi quelli in acciaio colato)  
Forlì-Cesena - Anni 2013 e 2014 - valori in euro

	Export 2013	Export 2014	Variazione export 2014/13	Indice di composizione export 2014
Unione Europea a 28.....	217.179.828	258.619.694	+19,1%	98,4%
Altri Paesi d'Europa.....	547.647	1.124.780	+105,4%	0,4%
Medio Oriente.....	7.485.224	1.027.005	-86,3%	0,4%
Africa Settentrionale.....	1.086.168	850.437	-21,7%	0,3%
Asia Orientale.....	477.311	832.249	+74,4%	0,3%
Asia Centrale.....	185.072	220.818	+19,3%	0,1%
Altri Paesi Africani.....	219.921	90.709	-58,8%	0,0%
America Settentrionale.....	50.264	4.792	-90,5%	0,0%
America Centro-Meridionale.....	37.654	0	-100,0%	-
Oceania.....	0	0	-	-
Altre destinazioni.....	0	0	-	-
<b>Tutti i paesi.....</b>	<b>227.269.089</b>	<b>262.770.484</b>	<b>+15,6%</b>	<b>100,0%</b>

Fonte: Coeweb - ISTAT

Elaborazione: SIMET - Camera di Commercio di Forlì-Cesena

TAB. CE.02.61.02 - Destinazione delle esportazioni per paese - Tubi, condotti, profilati cavi e relativi accessori in acciaio (esclusi quelli in acciaio colato)  
Forlì-Cesena - Anni 2013 e 2014 - valori in euro

	Export 2013	Export 2014	Variazione export 2014/13	Indice di composizione export 2014
Germania.....	94.208.379	103.622.635	+10,0%	39,4%
Polonia.....	39.004.479	45.950.069	+17,8%	17,5%
Francia.....	11.918.060	17.783.447	+49,2%	6,8%
Paesi Bassi.....	11.104.331	15.115.446	+36,1%	5,8%
Rep. Ceca.....	13.558.245	14.790.124	+9,1%	5,6%
Danimarca.....	4.700.531	13.436.285	+185,8%	5,1%
Spagna.....	9.551.422	9.701.848	+1,6%	3,7%
Regno Unito.....	4.386.628	8.330.487	+89,9%	3,2%
Austria.....	4.255.391	4.827.257	+13,4%	1,8%
Romania.....	3.888.721	3.804.757	-2,2%	1,4%
Finlandia.....	3.412.900	3.775.119	+10,6%	1,4%
Slovenia.....	3.686.049	3.712.861	+0,7%	1,4%
Ungheria.....	3.769.973	2.825.395	-25,1%	1,1%
Grecia.....	2.080.410	2.206.131	+6,0%	0,8%
Belgio.....	1.578.702	1.760.678	+11,5%	0,7%
Svezia.....	1.119.933	1.542.146	+37,7%	0,6%
Slovacchia.....	1.702.291	1.440.968	-15,4%	0,5%
Croazia.....	561.476	1.013.793	+80,6%	0,4%
Portogallo.....	813.313	917.258	+12,8%	0,3%
Bulgaria.....	660.887	792.733	+19,9%	0,3%
<b>Top20 export.....</b>	<b>215.962.121</b>	<b>257.349.437</b>	<b>+19,2%</b>	<b>97,9%</b>
<b>Altre destinazioni.....</b>	<b>11.306.968</b>	<b>5.421.047</b>	<b>-52,1%</b>	<b>2,1%</b>
<b>Tutti i paesi.....</b>	<b>227.269.089</b>	<b>262.770.484</b>	<b>+15,6%</b>	<b>100,0%</b>

Fonte: Coeweb - ISTAT

Elaborazione: SIMET - Camera di Commercio di Forlì-Cesena

TAB. CE.02.62.01 - Destinazione delle esportazioni per area geografica - Articoli sportivi  
Forlì-Cesena - Anni 2013 e 2014 - valori in euro

	Export 2013	Export 2014	Variazione export 2014/13	Indice di composizione export 2014
Unione Europea a 28.....	98.025.381	112.137.120	+14,4%	50,2%
Asia Orientale.....	25.027.365	28.954.443	+15,7%	13,0%
Altri Paesi d'Europa.....	17.850.029	20.399.328	+14,3%	9,1%
America Settentrionale.....	15.209.451	18.374.719	+20,8%	8,2%
Medio Oriente.....	14.614.233	15.042.681	+2,9%	6,7%
America Centro-Meridionale.....	7.396.424	9.006.123	+21,8%	4,0%
Altri Paesi Africani.....	6.909.864	7.760.795	+12,3%	3,5%
Oceania.....	6.038.477	5.686.883	-5,8%	2,5%
Africa Settentrionale.....	2.766.367	3.587.310	+29,7%	1,6%
Asia Centrale.....	2.383.444	2.461.743	+3,3%	1,1%
Altre destinazioni.....	0	0	-	-
<b>Tutti i paesi.....</b>	<b>196.221.035</b>	<b>223.411.145</b>	<b>+13,9%</b>	<b>100,0%</b>

Fonte: Coeweb - ISTAT

Elaborazione: SIMET - Camera di Commercio di Forlì-Cesena

TAB. CE.02.62.02 - Destinazione delle esportazioni per paese - Articoli sportivi  
Forlì-Cesena - Anni 2013 e 2014 - valori in euro

	Export 2013	Export 2014	Variazione export 2014/13	Indice di composizione export 2014
Regno Unito.....	28.353.029	30.238.764	+6,7%	13,5%
Francia.....	14.035.247	18.671.463	+33,0%	8,4%
Stati Uniti d'America.....	15.157.538	18.339.007	+21,0%	8,2%
Germania.....	16.694.598	17.099.140	+2,4%	7,7%
Giappone.....	6.843.450	10.435.250	+52,5%	4,7%
Paesi Bassi.....	7.497.140	9.884.636	+31,8%	4,4%
Spagna.....	8.056.899	8.937.782	+10,9%	4,0%
Svizzera.....	6.468.516	8.027.310	+24,1%	3,6%
Russia.....	6.358.068	7.392.441	+16,3%	3,3%
Cina.....	5.894.663	7.188.203	+21,9%	3,2%
Emirati Arabi Uniti.....	5.542.523	6.701.021	+20,9%	3,0%
Repubblica Sudafricana.....	5.080.691	6.181.118	+21,7%	2,8%
Austria.....	6.398.144	6.005.491	-6,1%	2,7%
Australia.....	5.616.579	5.342.931	-4,9%	2,4%
Danimarca.....	3.713.640	4.300.516	+15,8%	1,9%
Belgio.....	3.536.746	3.848.242	+8,8%	1,7%
Norvegia.....	2.410.628	3.205.295	+33,0%	1,4%
Svezia.....	2.778.815	3.018.905	+8,6%	1,4%
Brasile.....	1.564.589	2.966.134	+89,6%	1,3%
Israele.....	1.928.107	2.519.528	+30,7%	1,1%
<b>Top20 export.....</b>	<b>153.929.610</b>	<b>180.303.177</b>	<b>+17,1%</b>	<b>80,7%</b>
<b>Altre destinazioni.....</b>	<b>42.291.425</b>	<b>43.107.968</b>	<b>+1,9%</b>	<b>19,3%</b>
<b>Tutti i paesi.....</b>	<b>196.221.035</b>	<b>223.411.145</b>	<b>+13,9%</b>	<b>100,0%</b>

Fonte: Coeweb - ISTAT

Elaborazione: SIMET - Camera di Commercio di Forlì-Cesena

TAB. CE.02.63.01 - Destinazione delle esportazioni per area geografica - Altre macchine per impieghi speciali Forlì-Cesena - Anni 2013 e 2014 - valori in euro

	Export 2013	Export 2014	Variazione export 2014/13	Indice di composizione export 2014
Unione Europea a 28.....	50.819.112	46.572.054	-8,4%	23,7%
America Settentrionale.....	36.850.471	30.417.347	-17,5%	15,5%
Medio Oriente.....	52.945.193	30.223.854	-42,9%	15,4%
Altri Paesi d'Europa.....	25.085.086	28.337.853	+13,0%	14,4%
America Centro-Meridionale.....	17.854.707	18.092.513	+1,3%	9,2%
Africa Settentrionale.....	10.864.807	10.809.002	-0,5%	5,5%
Altri Paesi Africani.....	12.891.658	9.815.991	-23,9%	5,0%
Asia Centrale.....	3.133.770	9.315.757	+197,3%	4,7%
Asia Orientale.....	17.634.499	8.369.968	-52,5%	4,3%
Oceania.....	5.365.132	4.212.389	-21,5%	2,1%
Altre destinazioni.....	0	0	-	-
<b>Tutti i paesi.....</b>	<b>233.444.435</b>	<b>196.166.728</b>	<b>-16,0%</b>	<b>100,0%</b>

Fonte: Coeweb - ISTAT

Elaborazione: SIMET - Camera di Commercio di Forlì-Cesena

TAB. CE.02.63.02 - Destinazione delle esportazioni per paese - Altre macchine per impieghi speciali Forlì-Cesena - Anni 2013 e 2014 - valori in euro

	Export 2013	Export 2014	Variazione export 2014/13	Indice di composizione export 2014
Stati Uniti d'America.....	36.019.580	29.338.188	-18,5%	15,0%
Arabia Saudita.....	29.856.334	19.030.006	-36,3%	9,7%
Russia.....	13.469.253	14.335.980	+6,4%	7,3%
Germania.....	8.569.297	10.916.182	+27,4%	5,6%
Francia.....	11.915.957	9.411.043	-21,0%	4,8%
Regno Unito.....	10.834.082	9.277.618	-14,4%	4,7%
Messico.....	2.907.754	7.752.571	+166,6%	4,0%
Svizzera.....	2.493.555	5.373.521	+115,5%	2,7%
Algeria.....	8.181.899	5.271.221	-35,6%	2,7%
Colombia.....	4.601.824	4.913.952	+6,8%	2,5%
Nigeria.....	3.235.265	4.712.361	+45,7%	2,4%
Emirati Arabi Uniti.....	4.971.040	4.233.134	-14,8%	2,2%
Uzbekistan.....	0	4.102.787	-	2,1%
Turchia.....	2.944.997	3.947.506	+34,0%	2,0%
Egitto.....	739.370	3.374.934	+356,5%	1,7%
Polonia.....	3.568.266	3.247.562	-9,0%	1,7%
Australia.....	4.733.082	3.205.512	-32,3%	1,6%
Iraq.....	2.427.425	2.998.809	+23,5%	1,5%
Paesi Bassi.....	499.602	2.884.736	+477,4%	1,5%
Indonesia.....	228.068	2.594.311	+1.037,5%	1,3%
<b>Top20 export.....</b>	<b>152.196.650</b>	<b>150.921.934</b>	<b>-0,8%</b>	<b>76,9%</b>
<b>Altre destinazioni.....</b>	<b>81.247.785</b>	<b>45.244.794</b>	<b>-44,3%</b>	<b>23,1%</b>
<b>Tutti i paesi.....</b>	<b>233.444.435</b>	<b>196.166.728</b>	<b>-16,0%</b>	<b>100,0%</b>

Fonte: Coeweb - ISTAT

Elaborazione: SIMET - Camera di Commercio di Forlì-Cesena

TAB. CE.02.64.01 - Destinazione delle esportazioni per area geografica - Mobili  
Forlì-Cesena - Anni 2013 e 2014 - valori in euro

	Export 2013	Export 2014	Variazione export 2014/13	Indice di composizione export 2014
Unione Europea a 28.....	116.153.633	122.518.732	+5,5%	69,8%
Asia Orientale.....	10.087.099	14.984.082	+48,5%	8,5%
America Settentrionale.....	9.334.513	11.079.689	+18,7%	6,3%
Altri Paesi d'Europa.....	10.434.609	10.292.874	-1,4%	5,9%
Medio Oriente.....	4.212.218	6.036.072	+43,3%	3,4%
Asia Centrale.....	3.715.812	5.645.208	+51,9%	3,2%
Africa Settentrionale.....	1.280.952	1.913.540	+49,4%	1,1%
Altri Paesi Africani.....	1.609.578	1.402.357	-12,9%	0,8%
America Centro-Meridionale.....	950.005	1.265.939	+33,3%	0,7%
Oceania.....	197.577	372.162	+88,4%	0,2%
Altre destinazioni.....	0	0	-	-
<b>Tutti i paesi.....</b>	<b>157.975.996</b>	<b>175.510.655</b>	<b>+11,1%</b>	<b>100,0%</b>

Fonte: Coeweb - ISTAT

Elaborazione: SIMET - Camera di Commercio di Forlì-Cesena

TAB. CE.02.64.02 - Destinazione delle esportazioni per paese - Mobili  
Forlì-Cesena - Anni 2013 e 2014 - valori in euro

	Export 2013	Export 2014	Variazione export 2014/13	Indice di composizione export 2014
Francia.....	87.408.470	91.342.282	+4,5%	52,0%
Stati Uniti d'America.....	8.713.021	10.403.246	+19,4%	5,9%
Regno Unito.....	7.132.544	7.759.987	+8,8%	4,4%
Germania.....	6.225.848	7.061.649	+13,4%	4,0%
India.....	3.508.948	5.257.487	+49,8%	3,0%
Svizzera.....	4.907.555	4.812.643	-1,9%	2,7%
Cina.....	2.181.034	4.791.768	+119,7%	2,7%
Spagna.....	3.267.376	4.355.019	+33,3%	2,5%
Corea del Sud.....	2.980.780	4.310.973	+44,6%	2,5%
Russia.....	3.389.548	3.834.191	+13,1%	2,2%
Belgio.....	3.700.458	3.759.775	+1,6%	2,1%
Hong Kong.....	1.493.346	1.890.251	+26,6%	1,1%
Arabia Saudita.....	740.146	1.698.297	+129,5%	1,0%
Singapore.....	1.611.340	1.549.385	-3,8%	0,9%
Malta.....	1.611.633	1.509.177	-6,4%	0,9%
Taiwan.....	601.444	1.247.568	+107,4%	0,7%
Israele.....	727.232	1.191.714	+63,9%	0,7%
Libia.....	317.597	1.148.961	+261,8%	0,7%
Polonia.....	831.485	966.117	+16,2%	0,6%
Emirati Arabi Uniti.....	942.451	886.805	-5,9%	0,5%
<b>Top20 export.....</b>	<b>142.292.256</b>	<b>159.777.295</b>	<b>+12,3%</b>	<b>91,0%</b>
<b>Altre destinazioni.....</b>	<b>15.683.740</b>	<b>15.733.360</b>	<b>+0,3%</b>	<b>9,0%</b>
<b>Tutti i paesi.....</b>	<b>157.975.996</b>	<b>175.510.655</b>	<b>+11,1%</b>	<b>100,0%</b>

Fonte: Coeweb - ISTAT

Elaborazione: SIMET - Camera di Commercio di Forlì-Cesena

TAB. CE.02.65.01 - Destinazione delle esportazioni per area geografica - Articoli in materie plastiche  
Forlì-Cesena - Anni 2013 e 2014 - valori in euro

	Export 2013	Export 2014	Variazione export 2014/13	Indice di composizione export 2014
Unione Europea a 28.....	108.420.913	114.447.276	+5,6%	78,6%
Africa Settentrionale.....	7.303.470	8.397.275	+15,0%	5,8%
Altri Paesi d'Europa.....	7.885.700	7.024.055	-10,9%	4,8%
America Centro-Meridionale.....	3.005.836	3.012.064	+0,2%	2,1%
America Settentrionale.....	4.288.791	2.991.849	-30,2%	2,1%
Altri Paesi Africani.....	980.958	2.180.776	+122,3%	1,5%
Medio Oriente.....	2.480.422	2.176.020	-12,3%	1,5%
Oceania.....	1.636.432	1.871.651	+14,4%	1,3%
Asia Centrale.....	2.079.669	1.787.361	-14,1%	1,2%
Asia Orientale.....	1.863.799	1.764.486	-5,3%	1,2%
Altre destinazioni.....	0	0	-	-
<b>Tutti i paesi.....</b>	<b>139.945.990</b>	<b>145.652.813</b>	<b>+4,1%</b>	<b>100,0%</b>

Fonte: Coeweb - ISTAT

Elaborazione: SIMET - Camera di Commercio di Forlì-Cesena

TAB. CE.02.65.02 - Destinazione delle esportazioni per paese - Articoli in materie plastiche  
Forlì-Cesena - Anni 2013 e 2014 - valori in euro

	Export 2013	Export 2014	Variazione export 2014/13	Indice di composizione export 2014
Spagna.....	21.830.985	21.663.578	-0,8%	14,9%
Francia.....	22.244.976	20.802.932	-6,5%	14,3%
Germania.....	14.088.869	18.063.163	+28,2%	12,4%
Regno Unito.....	16.005.226	16.436.526	+2,7%	11,3%
Paesi Bassi.....	7.721.683	9.566.876	+23,9%	6,6%
Belgio.....	8.096.009	8.894.376	+9,9%	6,1%
Marocco.....	3.199.674	3.342.221	+4,5%	2,3%
Egitto.....	2.258.219	3.192.807	+41,4%	2,2%
Austria.....	2.428.173	2.970.273	+22,3%	2,0%
Polonia.....	2.243.097	2.580.658	+15,0%	1,8%
Stati Uniti d'America.....	3.738.932	2.457.925	-34,3%	1,7%
Turchia.....	2.352.201	2.158.717	-8,2%	1,5%
Russia.....	2.423.768	2.063.779	-14,9%	1,4%
Australia.....	1.489.389	1.819.547	+22,2%	1,2%
Slovacchia.....	1.467.909	1.728.449	+17,7%	1,2%
Svizzera.....	1.044.351	1.357.852	+30,0%	0,9%
Grecia.....	1.591.186	1.349.855	-15,2%	0,9%
Slovenia.....	1.035.276	1.328.784	+28,4%	0,9%
Tunisia.....	1.443.841	1.290.812	-10,6%	0,9%
India.....	1.395.306	1.256.273	-10,0%	0,9%
<b>Top20 export.....</b>	<b>118.099.070</b>	<b>124.325.403</b>	<b>+5,3%</b>	<b>85,4%</b>
<b>Altre destinazioni.....</b>	<b>21.846.920</b>	<b>21.327.410</b>	<b>-2,4%</b>	<b>14,6%</b>
<b>Tutti i paesi.....</b>	<b>139.945.990</b>	<b>145.652.813</b>	<b>+4,1%</b>	<b>100,0%</b>

Fonte: Coeweb - ISTAT

Elaborazione: SIMET - Camera di Commercio di Forlì-Cesena

TAB. CE.02.66.01 - Destinazione delle esportazioni per area geografica - Prodotti di colture permanenti  
Forlì-Cesena - Anni 2013 e 2014 - valori in euro

	Export 2013	Export 2014	Variazione export 2014/13	Indice di composizione export 2014
Unione Europea a 28.....	112.080.531	102.152.885	-8,9%	77,8%
Altri Paesi d'Europa.....	10.541.111	8.593.254	-18,5%	6,5%
Asia Orientale.....	4.892.159	7.976.594	+63,0%	6,1%
Asia Centrale.....	3.121.410	5.983.154	+91,7%	4,6%
America Settentrionale.....	2.292.354	2.637.917	+15,1%	2,0%
Medio Oriente.....	1.086.212	1.518.077	+39,8%	1,2%
Africa Settentrionale.....	2.016.612	1.114.898	-44,7%	0,8%
Oceania.....	521.473	901.309	+72,8%	0,7%
America Centro-Meridionale.....	374.307	259.893	-30,6%	0,2%
Altri Paesi Africani.....	178.879	247.433	+38,3%	0,2%
Altre destinazioni.....	0	0	-	-
<b>Tutti i paesi.....</b>	<b>137.105.048</b>	<b>131.385.414</b>	<b>-4,2%</b>	<b>100,0%</b>

Fonte: Coeweb - ISTAT

Elaborazione: SIMET - Camera di Commercio di Forlì-Cesena

TAB. CE.02.66.02 - Destinazione delle esportazioni per paese - Prodotti di colture permanenti  
Forlì-Cesena - Anni 2013 e 2014 - valori in euro

	Export 2013	Export 2014	Variazione export 2014/13	Indice di composizione export 2014
Germania.....	64.518.332	51.524.761	-20,1%	39,2%
Austria.....	9.332.013	7.731.860	-17,1%	5,9%
Regno Unito.....	8.008.473	6.957.520	-13,1%	5,3%
Spagna.....	3.929.592	5.491.585	+39,7%	4,2%
Svizzera.....	7.122.641	5.233.413	-26,5%	4,0%
India.....	2.820.268	5.226.395	+85,3%	4,0%
Francia.....	4.497.830	5.217.184	+16,0%	4,0%
Svezia.....	3.969.935	4.831.165	+21,7%	3,7%
Cina.....	1.990.836	4.510.764	+126,6%	3,4%
Belgio.....	3.000.513	4.347.519	+44,9%	3,3%
Paesi Bassi.....	2.786.425	3.731.460	+33,9%	2,8%
Polonia.....	2.802.909	2.550.147	-9,0%	1,9%
Danimarca.....	3.597.467	2.537.927	-29,5%	1,9%
Norvegia.....	2.001.951	2.032.023	+1,5%	1,5%
Rep. Ceca.....	1.232.284	1.865.846	+51,4%	1,4%
Stati Uniti d'America.....	901.259	1.322.073	+46,7%	1,0%
Canada.....	1.391.095	1.315.844	-5,4%	1,0%
Emirati Arabi Uniti.....	837.590	1.288.838	+53,9%	1,0%
Slovacchia.....	582.434	1.017.047	+74,6%	0,8%
Libia.....	1.735.842	974.453	-43,9%	0,7%
<b>Top20 export.....</b>	<b>127.059.689</b>	<b>119.707.824</b>	<b>-5,8%</b>	<b>91,1%</b>
<b>Altre destinazioni.....</b>	<b>10.045.359</b>	<b>11.677.590</b>	<b>+16,2%</b>	<b>8,9%</b>
<b>Tutti i paesi.....</b>	<b>137.105.048</b>	<b>131.385.414</b>	<b>-4,2%</b>	<b>100,0%</b>

Fonte: Coeweb - ISTAT

Elaborazione: SIMET - Camera di Commercio di Forlì-Cesena

TAB. CE.02.67.01 - Destinazione delle esportazioni per area geografica - Apparecchi per uso domestico  
Forlì-Cesena - Anni 2013 e 2014 - valori in euro

	Export 2013	Export 2014	Variazione export 2014/13	Indice di composizione export 2014
Unione Europea a 28.....	92.368.114	101.121.378	+9,5%	80,5%
Altri Paesi d'Europa.....	20.432.870	15.998.991	-21,7%	12,7%
Medio Oriente.....	843.111	2.557.306	+203,3%	2,0%
Asia Orientale.....	1.584.422	1.831.211	+15,6%	1,5%
America Centro-Meridionale.....	1.641.868	1.607.677	-2,1%	1,3%
Africa Settentrionale.....	880.744	1.379.569	+56,6%	1,1%
Altri Paesi Africani.....	876.269	625.524	-28,6%	0,5%
America Settentrionale.....	201.265	176.290	-12,4%	0,1%
Asia Centrale.....	150.391	141.108	-6,2%	0,1%
Oceania.....	137.203	113.596	-17,2%	0,1%
Altre destinazioni.....	0	0	-	-
<b>Tutti i paesi.....</b>	<b>119.116.257</b>	<b>125.552.650</b>	<b>+5,4%</b>	<b>100,0%</b>

Fonte: Coeweb - ISTAT

Elaborazione: SIMET - Camera di Commercio di Forlì-Cesena

TAB. CE.02.67.02 - Destinazione delle esportazioni per paese - Apparecchi per uso domestico  
Forlì-Cesena - Anni 2013 e 2014 - valori in euro

	Export 2013	Export 2014	Variazione export 2014/13	Indice di composizione export 2014
Francia.....	18.920.811	22.816.048	+20,6%	18,2%
Regno Unito.....	16.723.261	18.047.085	+7,9%	14,4%
Germania.....	13.004.312	11.453.985	-11,9%	9,1%
Polonia.....	12.314.367	11.122.498	-9,7%	8,9%
Russia.....	16.525.840	10.801.326	-34,6%	8,6%
Spagna.....	6.355.590	7.017.393	+10,4%	5,6%
Paesi Bassi.....	5.585.679	6.590.753	+18,0%	5,2%
Svezia.....	5.245.674	4.252.700	-18,9%	3,4%
Ungheria.....	2.923.028	3.542.848	+21,2%	2,8%
Romania.....	2.649.235	2.694.471	+1,7%	2,1%
Rep. Ceca.....	1.792.736	2.600.509	+45,1%	2,1%
Ucraina.....	2.134.008	2.574.481	+20,6%	2,1%
Belgio.....	1.826.149	2.342.875	+28,3%	1,9%
Croazia.....	1.114.980	1.828.371	+64,0%	1,5%
Israele.....	257.758	1.735.479	+573,3%	1,4%
Brasile.....	1.385.117	1.369.357	-1,1%	1,1%
Svizzera.....	740.235	1.188.754	+60,6%	0,9%
Danimarca.....	313.709	1.174.401	+274,4%	0,9%
Grecia.....	994.181	1.097.884	+10,4%	0,9%
Finlandia.....	200.779	1.046.357	+421,1%	0,8%
<b>Top20 export.....</b>	<b>111.007.449</b>	<b>115.297.575</b>	<b>+3,9%</b>	<b>91,8%</b>
<b>Altre destinazioni.....</b>	<b>8.108.808</b>	<b>10.255.075</b>	<b>+26,5%</b>	<b>8,2%</b>
<b>Tutti i paesi.....</b>	<b>119.116.257</b>	<b>125.552.650</b>	<b>+5,4%</b>	<b>100,0%</b>

Fonte: Coeweb - ISTAT

Elaborazione: SIMET - Camera di Commercio di Forlì-Cesena

TAB. CE.02.68.01 - Destinazione delle esportazioni per area geografica - Prodotti chimici di base, fertilizzanti e composti azotati, materie plastiche e gomma sintetica in forme primarie  
Forlì-Cesena - Anni 2013 e 2014 - valori in euro

	Export 2013	Export 2014	Variazione export 2014/13	Indice di composizione export 2014
Unione Europea a 28.....	74.105.455	83.067.750	+12,1%	73,3%
Altri Paesi d'Europa.....	14.595.870	14.163.684	-3,0%	12,5%
Asia Orientale.....	5.122.430	5.582.363	+9,0%	4,9%
Asia Centrale.....	1.524.195	3.035.962	+99,2%	2,7%
America Centro-Meridionale.....	3.060.454	2.519.628	-17,7%	2,2%
Africa Settentrionale.....	1.529.505	2.177.864	+42,4%	1,9%
America Settentrionale.....	1.831.211	1.304.658	-28,8%	1,2%
Altri Paesi Africani.....	2.455.084	716.528	-70,8%	0,6%
Medio Oriente.....	1.346.878	663.353	-50,7%	0,6%
Oceania.....	192.767	132.255	-31,4%	0,1%
Altre destinazioni.....	0	0	-	-
<b>Tutti i paesi.....</b>	<b>105.763.849</b>	<b>113.364.045</b>	<b>+7,2%</b>	<b>100,0%</b>

Fonte: Coeweb - ISTAT

Elaborazione: SIMET - Camera di Commercio di Forlì-Cesena

TAB. CE.02.68.02 - Destinazione delle esportazioni per paese - Prodotti chimici di base, fertilizzanti e composti azotati, materie plastiche e gomma sintetica in forme primarie  
Forlì-Cesena - Anni 2013 e 2014 - valori in euro

	Export 2013	Export 2014	Variazione export 2014/13	Indice di composizione export 2014
Germania.....	18.318.734	25.300.342	+38,1%	22,3%
Polonia.....	15.021.972	15.299.710	+1,8%	13,5%
Turchia.....	10.010.377	11.712.084	+17,0%	10,3%
Francia.....	7.713.852	8.794.443	+14,0%	7,8%
Spagna.....	5.429.090	5.961.402	+9,8%	5,3%
Rep. Ceca.....	4.181.214	5.676.836	+35,8%	5,0%
Cina.....	3.997.802	4.813.544	+20,4%	4,2%
Slovenia.....	5.391.509	4.533.215	-15,9%	4,0%
India.....	1.430.436	2.875.356	+101,0%	2,5%
Austria.....	406.262	2.664.513	+555,9%	2,4%
Regno Unito.....	7.211.305	2.397.051	-66,8%	2,1%
Romania.....	1.463.814	1.781.760	+21,7%	1,6%
Paesi Bassi.....	1.795.518	1.660.878	-7,5%	1,5%
Ungheria.....	1.156.126	1.624.455	+40,5%	1,4%
Svizzera.....	1.962.755	1.604.991	-18,2%	1,4%
Svezia.....	1.693.385	1.493.040	-11,8%	1,3%
Stati Uniti d'America.....	1.731.470	1.194.668	-31,0%	1,1%
Messico.....	1.596.918	1.181.832	-26,0%	1,0%
Portogallo.....	389.447	1.139.053	+192,5%	1,0%
Irlanda.....	1.116.494	1.043.360	-6,6%	0,9%
<b>Top20 export.....</b>	<b>92.018.480</b>	<b>102.752.533</b>	<b>+11,7%</b>	<b>90,6%</b>
<b>Altre destinazioni.....</b>	<b>13.745.369</b>	<b>10.611.512</b>	<b>-22,8%</b>	<b>9,4%</b>
<b>Tutti i paesi.....</b>	<b>105.763.849</b>	<b>113.364.045</b>	<b>+7,2%</b>	<b>100,0%</b>

Fonte: Coeweb - ISTAT

Elaborazione: SIMET - Camera di Commercio di Forlì-Cesena

TAB. CE.02.69.01 - Destinazione delle esportazioni per area geografica - Altre macchine di impiego generale Forlì-Cesena - Anni 2013 e 2014 - valori in euro

	Export 2013	Export 2014	Variazione export 2014/13	Indice di composizione export 2014
Unione Europea a 28.....	63.431.502	66.541.870	+4,9%	61,2%
Altri Paesi d'Europa.....	10.560.349	9.235.398	-12,5%	8,5%
Asia Orientale.....	6.757.782	7.720.739	+14,2%	7,1%
Medio Oriente.....	4.791.982	6.648.918	+38,8%	6,1%
America Centro-Meridionale.....	5.672.094	5.360.072	-5,5%	4,9%
Africa Settentrionale.....	5.721.423	4.226.731	-26,1%	3,9%
Oceania.....	1.783.641	3.226.944	+80,9%	3,0%
Altri Paesi Africani.....	6.607.058	3.117.659	-52,8%	2,9%
America Settentrionale.....	6.495.756	1.912.526	-70,6%	1,8%
Asia Centrale.....	1.142.275	814.591	-28,7%	0,7%
Altre destinazioni.....	0	0	-	-
<b>Tutti i paesi.....</b>	<b>112.963.862</b>	<b>108.805.448</b>	<b>-3,7%</b>	<b>100,0%</b>

Fonte: Coeweb - ISTAT

Elaborazione: SIMET - Camera di Commercio di Forlì-Cesena

TAB. CE.02.69.02 - Destinazione delle esportazioni per paese - Altre macchine di impiego generale Forlì-Cesena - Anni 2013 e 2014 - valori in euro

	Export 2013	Export 2014	Variazione export 2014/13	Indice di composizione export 2014
Germania.....	16.726.418	21.121.928	+26,3%	19,4%
Francia.....	10.553.840	14.663.110	+38,9%	13,5%
Regno Unito.....	11.985.778	10.738.147	-10,4%	9,9%
Spagna.....	3.272.766	4.329.467	+32,3%	4,0%
Arabia Saudita.....	1.376.000	3.469.138	+152,1%	3,2%
Australia.....	1.548.487	2.970.527	+91,8%	2,7%
Turchia.....	3.083.162	2.643.702	-14,3%	2,4%
Russia.....	2.857.208	2.547.271	-10,8%	2,3%
Svizzera.....	2.968.505	2.543.580	-14,3%	2,3%
Marocco.....	2.895.703	2.224.916	-23,2%	2,0%
Belgio.....	3.319.433	2.137.122	-35,6%	2,0%
Paesi Bassi.....	2.968.916	1.995.861	-32,8%	1,8%
Messico.....	1.187.890	1.809.797	+52,4%	1,7%
Repubblica Sudafricana.....	1.691.703	1.740.272	+2,9%	1,6%
Hong Kong.....	655.003	1.732.607	+164,5%	1,6%
Singapore.....	1.422.208	1.426.633	+0,3%	1,3%
Austria.....	1.406.605	1.381.881	-1,8%	1,3%
Stati Uniti d'America.....	6.191.237	1.289.939	-79,2%	1,2%
Cina.....	817.136	1.271.076	+55,6%	1,2%
Israele.....	1.184.401	1.267.165	+7,0%	1,2%
<b>Top20 export.....</b>	<b>78.112.399</b>	<b>83.304.139</b>	<b>+6,6%</b>	<b>76,6%</b>
<b>Altre destinazioni.....</b>	<b>34.851.463</b>	<b>25.501.309</b>	<b>-26,8%</b>	<b>23,4%</b>
<b>Tutti i paesi.....</b>	<b>112.963.862</b>	<b>108.805.448</b>	<b>-3,7%</b>	<b>100,0%</b>

Fonte: Coeweb - ISTAT

Elaborazione: SIMET - Camera di Commercio di Forlì-Cesena



## Import ed export della regione Emilia-Romagna

---

TAB. CE.03.01 - Import ed export per macrosettore  
Emilia-Romagna - Anni 2013 e 2014 - valori in euro

	Import 2013	Import 2014	Variazione import 2014/13	Export 2013	Export 2014	Variazione export 2014/13
Agricoltura, silvicoltura e p..	1.582.122.971	1.615.483.502	+2,1%	861.188.975	851.151.595	-1,2%
Estrazione di minerali.....	243.431.272	242.666.420	-0,3%	19.165.497	19.241.685	+0,4%
Alimentari, bevande e tabacco.....	4.970.206.332	4.926.550.266	-0,9%	4.580.031.014	4.597.868.978	+0,4%
Tessili.....	413.604.922	478.746.276	+15,7%	469.220.438	515.353.521	+9,8%
Abbigliamento .....	1.789.870.088	2.021.873.488	+13,0%	3.851.737.152	3.991.885.032	+3,6%
Pelle, calzature e accessori.....	539.776.134	611.172.126	+13,2%	1.404.910.516	1.510.884.821	+7,5%
Legno e prodotti in legno.....	325.977.955	333.531.111	+2,3%	145.231.879	140.904.075	-3,0%
Carta e stampa.....	656.875.621	672.902.470	+2,4%	384.486.797	372.066.979	-3,2%
Coke e prodotti petroliferi.....	205.756.335	168.414.470	-18,1%	41.143.725	34.840.217	-15,3%
Prodotti chimici.....	3.091.579.523	2.980.503.566	-3,6%	2.832.727.682	2.955.569.694	+4,3%
Prodotti farmaceutici.....	345.992.813	376.050.561	+8,7%	912.153.405	1.005.736.199	+10,3%
Gomma e plastica.....	849.859.334	894.108.824	+5,2%	1.256.535.844	1.309.264.064	+4,2%
Minerali non metalliferi.....	388.942.829	446.287.560	+14,7%	3.692.644.806	3.907.633.979	+5,8%
Metalli e prodotti in metallo.....	3.253.113.501	3.459.288.146	+6,3%	4.017.867.008	4.022.529.208	+0,1%
Macchinari.....	5.539.000.823	6.110.118.708	+10,3%	18.829.972.171	19.435.824.613	+3,2%
Mezzi di trasporto.....	3.312.754.971	3.503.650.327	+5,8%	5.655.288.527	6.227.838.735	+10,1%
Mobili.....	392.098.608	473.082.491	+20,7%	564.225.127	625.340.275	+10,8%
Altri prodotti manifatturieri.....	565.524.648	645.614.104	+14,2%	941.839.620	1.017.421.783	+8,0%
Altre esportazioni.....	219.846.934	268.768.324	+22,3%	336.551.295	424.814.164	+26,2%
<b>Tutte le merci.....</b>	<b>28.686.335.614</b>	<b>30.228.812.740</b>	<b>+5,4%</b>	<b>50.796.921.478</b>	<b>52.966.169.617</b>	<b>+4,3%</b>

Fonte: Coeweb - ISTAT

Elaborazione: SIMET - Camera di Commercio di Forlì-Cesena

TAB. CE.03.02 - Import ed export per macrosettore e prodotto  
Emilia-Romagna - Anni 2013 e 2014 - valori in euro

	Import 2013	Import 2014	Variazione import 2014/13	Export 2013	Export 2014	Variazione export 2014/13
Prodotti di colture agricole .....	1.080.245.607	1.093.703.340	+1,2%	242.609.653	229.792.553	-5,3%
Prodotti di colture permanenti.....	241.698.882	247.259.602	+2,3%	488.993.285	482.134.511	-1,4%
Piante vive.....	23.922.893	22.653.705	-5,3%	49.723.478	51.605.302	+3,8%
Animali vivi e prodotti di or.....	168.916.182	186.461.894	+10,4%	37.100.922	39.239.471	+5,8%
Piante forestali e altri prod.....	245.008	368.756	+50,5%	609.418	699.533	+14,8%
Legno grezzo.....	8.157.551	8.080.543	-0,9%	188.330	110.940	-41,1%
Prodotti vegetali di bosco no.....	2.227.829	1.598.365	-28,3%	161.604	251.933	+55,9%
Pesci ed altri prodotti della.....	56.709.019	55.357.297	-2,4%	41.802.285	47.317.352	+13,2%
<b>Agricoltura, silvicoltura e p.....</b>	<b>1.582.122.971</b>	<b>1.615.483.502</b>	<b>+2,1%</b>	<b>861.188.975</b>	<b>851.151.595</b>	<b>-1,2%</b>
Antracite.....	4.155.868	4.263.351	+2,6%	149.981	83.753	-44,2%
Lignite.....	154.820	213.699	+38,0%	0	79.434	-
Petrolio greggio.....	26.594.648	21.857.393	-17,8%	0	51	-
Gas naturale.....	503.061	1.306.906	+159,8%	0	0	-
Minerali metalliferi ferrosi.....	46.424	76.305	+64,4%	0	34.398	-
Minerali metalliferi non ferrosi.....	15.689.845	13.730.733	-12,5%	2.105.048	2.613.960	+24,2%
Pietra, sabbia e argilla.....	109.483.605	112.841.423	+3,1%	5.728.351	5.759.347	+0,5%
Minerali di cave e miniere n.....	86.803.001	88.376.610	+1,8%	11.182.117	10.670.742	-4,6%
<b>Estrazione di minerali.....</b>	<b>243.431.272</b>	<b>242.666.420</b>	<b>-0,3%</b>	<b>19.165.497</b>	<b>19.241.685</b>	<b>+0,4%</b>
Carne lavorata e conservata e.....	1.441.581.501	1.493.979.765	+3,6%	1.182.147.645	1.198.777.442	+1,4%
Pesce, crostacei e molluschi .....	692.791.063	679.012.245	-2,0%	44.711.408	50.778.888	+13,6%
Frutta e ortaggi lavorati e c.....	230.614.473	250.027.024	+8,4%	484.232.577	500.449.023	+3,3%
Oli e grassi vegetali e animali.....	1.061.972.291	1.074.089.098	+1,1%	194.316.865	176.772.591	-9,0%
Prodotti delle industrie latt.....	382.592.604	405.730.603	+6,0%	603.101.755	609.360.266	+1,0%
Granaglie, amidi e di prodott.....	81.186.791	73.290.747	-9,7%	66.384.258	62.360.775	-6,1%
Prodotti da forno e farinacei.....	76.125.342	75.348.613	-1,0%	465.736.918	478.720.565	+2,8%
Altri prodotti alimentari.....	646.340.923	546.636.489	-15,4%	943.140.387	1.005.038.254	+6,6%
Prodotti per l'alimentazione .....	31.984.377	38.528.780	+20,5%	107.828.918	111.179.919	+3,1%
Bevande.....	147.736.646	123.640.529	-16,3%	488.390.283	403.761.329	-17,3%
Tabacco.....	177.280.321	166.266.373	-6,2%	40.000	669.926	+1.574,8%
<b>Alimentari, bevande e tabacco.....</b>	<b>4.970.206.332</b>	<b>4.926.550.266</b>	<b>-0,9%</b>	<b>4.580.031.014</b>	<b>4.597.868.978</b>	<b>+0,4%</b>
Filati di fibre tessili.....	36.636.154	37.415.300	+2,1%	67.499.702	69.058.819	+2,3%
Tessuti.....	78.645.512	89.295.117	+13,5%	176.537.446	192.311.748	+8,9%
Altri prodotti tessili.....	298.323.256	352.035.859	+18,0%	225.183.290	253.982.954	+12,8%
<b>Tessili.....</b>	<b>413.604.922</b>	<b>478.746.276</b>	<b>+15,7%</b>	<b>469.220.438</b>	<b>515.353.521</b>	<b>+9,8%</b>
Articoli di abbigliamento, es.....	1.446.156.133	1.639.005.268	+13,3%	3.245.367.657	3.364.214.646	+3,7%
Articoli di abbigliamento in .....	10.835.387	11.858.494	+9,4%	58.538.979	53.074.804	-9,3%
Articoli di maglieria.....	332.878.568	371.009.726	+11,5%	547.830.516	574.595.582	+4,9%
<b>Abbigliamento .....</b>	<b>1.789.870.088</b>	<b>2.021.873.488</b>	<b>+13,0%</b>	<b>3.851.737.152</b>	<b>3.991.885.032</b>	<b>+3,6%</b>
Cuoio conciato e lavorato; ar.....	286.733.064	325.511.160	+13,5%	755.997.947	845.290.973	+11,8%
Calzature.....	253.043.070	285.660.966	+12,9%	648.912.569	665.593.848	+2,6%
<b>Pelle, calzature e accessori.....</b>	<b>539.776.134</b>	<b>611.172.126</b>	<b>+13,2%</b>	<b>1.404.910.516</b>	<b>1.510.884.821</b>	<b>+7,5%</b>
Legno tagliato e piallato.....	116.715.069	121.210.490	+3,9%	11.914.435	11.669.321	-2,1%
Prodotti in legno, sughero, p.....	209.262.886	212.320.621	+1,5%	133.317.444	129.234.754	-3,1%
<b>Legno e prodotti in legno.....</b>	<b>325.977.955</b>	<b>333.531.111</b>	<b>+2,3%</b>	<b>145.231.879</b>	<b>140.904.075</b>	<b>-3,0%</b>
Pasta-carta, carta e cartone.....	563.378.253	571.706.633	+1,5%	134.039.606	126.162.524	-5,9%
Articoli di carta e di cartone.....	88.713.395	96.179.489	+8,4%	245.885.108	242.305.476	-1,5%
Prodotti della stampa .....	4.783.973	5.016.348	+4,9%	4.562.083	3.598.979	-21,1%
<b>Carta e stampa.....</b>	<b>656.875.621</b>	<b>672.902.470</b>	<b>+2,4%</b>	<b>384.486.797</b>	<b>372.066.979</b>	<b>-3,2%</b>
Prodotti di cokeria.....	1.568.347	1.134.798	-27,6%	0	50.256	-
Prodotti derivanti dalla raff.....	204.187.988	167.279.672	-18,1%	41.143.725	34.789.961	-15,4%
<b>Coke e prodotti petroliferi.....</b>	<b>205.756.335</b>	<b>168.414.470</b>	<b>-18,1%</b>	<b>41.143.725</b>	<b>34.840.217</b>	<b>-15,3%</b>
Prodotti chimici di base, fer.....	2.140.095.457	2.043.332.017	-4,5%	1.576.534.007	1.600.374.226	+1,5%
Agrofarmaci e altri prodotti .....	156.821.956	195.755.757	+24,8%	91.637.426	99.571.284	+8,7%
Pitture, vernici e smalti, in.....	156.244.122	167.961.737	+7,5%	356.676.287	382.291.919	+7,2%

TAB. CE.03.02 - Import ed export per macrosettore e prodotto  
Emilia-Romagna - Anni 2013 e 2014 - valori in euro

	Import 2013	Import 2014	Variazione import 2014/13	Export 2013	Export 2014	Variazione export 2014/13
Saponi e detergenti, prodotti.....	180.661.781	210.210.021	+16,4%	387.233.889	391.887.444	+1,2%
Altri prodotti chimici.....	425.325.411	326.386.220	-23,3%	402.198.181	463.654.280	+15,3%
Fibre sintetiche e artificiali.....	32.430.796	36.857.814	+13,7%	18.447.892	17.790.541	-3,6%
<b>Prodotti chimici.....</b>	<b>3.091.579.523</b>	<b>2.980.503.566</b>	<b>-3,6%</b>	<b>2.832.727.682</b>	<b>2.955.569.694</b>	<b>+4,3%</b>
Prodotti farmaceutici di base.....	174.882.533	169.203.364	-3,2%	59.809.763	54.474.252	-8,9%
Medicinali e preparati farmac. ....	171.110.280	206.847.197	+20,9%	852.343.642	951.261.947	+11,6%
<b>Prodotti farmaceutici.....</b>	<b>345.992.813</b>	<b>376.050.561</b>	<b>+8,7%</b>	<b>912.153.405</b>	<b>1.005.736.199</b>	<b>+10,3%</b>
Articoli in gomma.....	236.071.133	229.829.805	-2,6%	130.601.028	141.128.474	+8,1%
Articoli in materie plastiche.....	613.788.201	664.279.019	+8,2%	1.125.934.816	1.168.135.590	+3,7%
<b>Gomma e plastica.....</b>	<b>849.859.334</b>	<b>894.108.824</b>	<b>+5,2%</b>	<b>1.256.535.844</b>	<b>1.309.264.064</b>	<b>+4,2%</b>
Vetro e di prodotti in vetro.....	166.623.767	196.082.224	+17,7%	402.575.144	414.342.928	+2,9%
Prodotti refrattari.....	14.106.013	17.716.128	+25,6%	15.558.436	17.988.959	+15,6%
Materiali da costruzione in t. ....	67.325.696	78.853.545	+17,1%	3.072.460.123	3.267.504.016	+6,3%
Altri prodotti in porcellana .....	55.991.663	61.165.937	+9,2%	42.214.455	43.083.593	+2,1%
Cemento, calce e gesso.....	9.542.935	5.898.858	-38,2%	2.606.682	2.709.732	+4,0%
Prodotti in calcestruzzo, cem. ....	16.149.907	17.923.138	+11,0%	55.692.230	58.960.805	+5,9%
Pietre tagliate, modellate e .....	9.028.542	8.454.699	-6,4%	34.901.919	34.526.563	-1,1%
Prodotti abrasivi e di minera. ....	50.174.306	60.193.031	+20,0%	66.635.817	68.517.383	+2,8%
<b>Minerali non metalliferi.....</b>	<b>388.942.829</b>	<b>446.287.560</b>	<b>+14,7%</b>	<b>3.692.644.806</b>	<b>3.907.633.979</b>	<b>+5,8%</b>
Prodotti della siderurgia.....	1.763.329.769	1.858.851.389	+5,4%	669.138.055	714.872.650	+6,8%
Tubi, condotti, profilati cav. ....	171.580.176	207.742.628	+21,1%	1.146.389.117	1.272.779.602	+11,0%
Altri prodotti della prima tr. ....	40.135.081	45.656.497	+13,8%	135.166.414	138.758.374	+2,7%
Metalli di base preziosi e al. ....	519.832.551	508.714.770	-2,1%	189.919.669	135.971.836	-28,4%
Prodotti della fusione della .....	6.173.834	4.982.032	-19,3%	12.214.069	7.998.915	-34,5%
Elementi da costruzione in me. ....	21.598.937	20.105.676	-6,9%	375.389.485	222.204.153	-40,8%
Cisterne, serbatoi, radiatori. ....	35.338.845	47.042.086	+33,1%	130.159.996	121.990.865	-6,3%
Generatori di vapore, esclusi. ....	335.328	518.780	+54,7%	19.025.617	20.658.602	+8,6%
Armi e munizioni.....	17.395.752	20.032.510	+15,2%	41.558.005	44.415.612	+6,9%
Articoli di coltelleria, uten. ....	262.382.223	278.306.120	+6,1%	519.841.940	545.295.680	+4,9%
Altri prodotti in metallo.....	415.011.005	467.335.658	+12,6%	779.064.641	797.582.919	+2,4%
<b>Metalli e prodotti in metallo.....</b>	<b>3.253.113.501</b>	<b>3.459.288.146</b>	<b>+6,3%</b>	<b>4.017.867.008</b>	<b>4.022.529.208</b>	<b>+0,1%</b>
Componenti elettronici e sche. ....	130.282.627	116.042.659	-10,9%	56.270.423	58.822.520	+4,5%
Computer e unità periferiche.....	304.461.952	364.720.255	+19,8%	183.263.108	213.842.889	+16,7%
Apparecchiature per le teleco. ....	275.179.219	227.701.293	-17,3%	103.816.171	104.985.388	+1,1%
Prodotti di elettronica di co. ....	142.513.587	173.985.585	+22,1%	133.032.290	137.324.783	+3,2%
Strumenti e apparecchi di mis. ....	303.691.033	350.445.007	+15,4%	497.000.243	525.284.429	+5,7%
Strumenti per irradiazione, a. ....	47.392.262	52.266.524	+10,3%	48.383.824	47.835.142	-1,1%
Strumenti ottici e attrezzatu. ....	42.071.201	47.096.983	+11,9%	33.883.238	38.081.105	+12,4%
Supporti magnetici ed ottici.....	5.467.233	8.667.357	+58,5%	4.070.836	5.723.850	+40,6%
Motori, generatori e trasform. ....	380.296.307	411.230.542	+8,1%	610.259.657	727.656.074	+19,2%
Batterie di pile e accumulato. ....	125.500.186	95.799.572	-23,7%	29.008.845	24.714.682	-14,8%
Apparecchiature di cablaggio .....	180.887.235	197.171.379	+9,0%	639.673.207	666.084.710	+4,1%
Apparecchiature per illuminaz. ....	111.963.599	129.534.238	+15,7%	154.021.752	155.386.000	+0,9%
Apparecchi per uso domestico.....	247.135.397	357.122.476	+44,5%	678.691.919	778.409.427	+14,7%
Altre apparecchiature elettriche.....	161.786.740	210.939.448	+30,4%	190.480.036	201.153.979	+5,6%
Macchine di impiego generale.....	1.164.795.265	1.314.645.722	+12,9%	3.641.915.335	3.730.577.307	+2,4%
Altre macchine di impiego gen. ....	967.988.151	1.005.021.210	+3,8%	6.015.808.000	6.126.864.666	+1,8%
Macchine per l'agricoltura e .....	130.700.730	166.284.529	+27,2%	1.046.109.005	1.073.306.619	+2,6%
Macchine per la formatura dei. ....	220.077.777	252.376.057	+14,7%	942.754.252	985.417.961	+4,5%
Altre macchine per impieghi s. ....	596.810.322	629.067.872	+5,4%	3.821.530.030	3.834.353.082	+0,3%
<b>Macchinari.....</b>	<b>5.539.000.823</b>	<b>6.110.118.708</b>	<b>+10,3%</b>	<b>18.829.972.171</b>	<b>19.435.824.613</b>	<b>+3,2%</b>
Autoveicoli.....	2.268.778.101	2.330.291.616	+2,7%	3.038.680.426	3.594.202.971	+18,3%
Carrozzerie per autoveicoli; .....	42.715.074	47.726.727	+11,7%	76.172.442	66.105.891	-13,2%
Parti ed accessori per autove. ....	748.628.174	852.354.676	+13,9%	1.727.125.358	1.725.639.730	-0,1%
Navi e imbarcazioni.....	16.324.849	35.059.618	+114,8%	301.507.193	253.028.287	-16,1%
Locomotive e di materiale rot. ....	62.542.079	33.048.715	-47,2%	38.365.683	88.197.547	+129,9%
Aeromobili, veicoli spaziali .....	2.124.884	2.526.802	+18,9%	15.967.741	18.589.260	+16,4%

TAB. CE.03.02 - Import ed export per macrosettore e prodotto  
Emilia-Romagna - Anni 2013 e 2014 - valori in euro

	Import 2013	Import 2014	Variazione import 2014/13	Export 2013	Export 2014	Variazione export 2014/13
Veicoli militari da combattim. ....	0	0	-	0	0	-
Mezzi di trasporto n.c.a.....	171.641.810	202.642.173	+18,1%	457.469.684	482.075.049	+5,4%
<b>Mezzi di trasporto.....</b>	<b>3.312.754.971</b>	<b>3.503.650.327</b>	<b>+5,8%</b>	<b>5.655.288.527</b>	<b>6.227.838.735</b>	<b>+10,1%</b>
Mobili.....	392.098.608	473.082.491	+20,7%	564.225.127	625.340.275	+10,8%
<b>Mobili.....</b>	<b>392.098.608</b>	<b>473.082.491</b>	<b>+20,7%</b>	<b>564.225.127</b>	<b>625.340.275</b>	<b>+10,8%</b>
Gioielleria, bigiotteria e ar. ....	27.600.025	31.261.962	+13,3%	38.953.213	38.604.046	-0,9%
Strumenti musicali.....	12.546.608	12.211.713	-2,7%	8.660.506	7.214.775	-16,7%
Articoli sportivi.....	76.173.811	91.370.827	+20,0%	224.833.935	255.926.705	+13,8%
Giochi e giocattoli.....	96.796.706	108.502.215	+12,1%	50.814.666	60.289.792	+18,6%
Strumenti e forniture mediche. ....	243.447.932	280.596.024	+15,3%	518.165.931	546.696.085	+5,5%
Altri prodotti delle industri. ....	108.959.566	121.671.363	+11,7%	100.411.369	108.690.380	+8,2%
<b>Altri prodotti manifatturieri.....</b>	<b>565.524.648</b>	<b>645.614.104</b>	<b>+14,2%</b>	<b>941.839.620</b>	<b>1.017.421.783</b>	<b>+8,0%</b>
Energia elettrica.....	0	0	-	0	0	-
Gas manufatti e combustibili ..	194	0	-100,0%	0	289.991	-
Acque e fanghi di depurazione.....	1.861	12.453	+569,2%	28.606	0	-100,0%
Rifiuti.....	105.799.908	146.977.315	+38,9%	105.646.218	108.911.657	+3,1%
Prodotti del trattamento e de. ....	0	1.133	-	19.330	0	-100,0%
Prodotti del recupero dei mat. ....	0	0	-	0	0	-
Libri, periodici e prodotti d. ....	56.712.538	65.579.287	+15,6%	161.590.533	246.543.650	+52,6%
Giochi per computer e altri s. ....	9.971.972	9.327.643	-6,5%	10.847.663	12.935.422	+19,2%
Prodotti delle attività cinem. ....	17.668.351	12.300.726	-30,4%	8.614.273	6.813.150	-20,9%
Prodotti dell'editoria musica. ....	12.873.338	14.706.827	+14,2%	11.719.108	14.192.171	+21,1%
Prodotti delle attività fotograf. ....	60.180	145.150	+141,2%	487.910	351.614	-27,9%
Prodotti delle attività creat. ....	2.909.771	5.671.473	+94,9%	6.723.294	6.503.164	-3,3%
Prodotti delle attività di bi. ....	324.960	2.227.489	+585,5%	1.031.159	1.407.970	+36,5%
Prodotti di altre attività di. ....	0	5.566	-	0	8.391	-
Merci dichiarate come provvis. ....	13.523.861	11.813.262	-12,6%	29.843.201	26.856.984	-10,0%
<b>Altre esportazioni.....</b>	<b>219.846.934</b>	<b>268.768.324</b>	<b>+22,3%</b>	<b>336.551.295</b>	<b>424.814.164</b>	<b>+26,2%</b>
<b>Tutte le merci.....</b>	<b>28.686.335.614</b>	<b>30.228.812.740</b>	<b>+5,4%</b>	<b>50.796.921.478</b>	<b>52.966.169.617</b>	<b>+4,3%</b>

Fonte: Coeweb - ISTAT

Elaborazione: SIMET - Camera di Commercio di Forlì-Cesena

TAB. CE.03.03 - Import ed export per area geografica  
Emilia-Romagna - Anni 2013 e 2014 - valori in euro

	Import 2013	Import 2014	Variazione import 2014/13	Export 2013	Export 2014	Variazione export 2014/13
Unione Europea a 28.....	19.266.898.058	20.164.788.695	+4,7%	27.123.872.961	28.847.460.572	+6,4%
Altri Paesi d'Europa.....	1.742.692.204	1.714.782.928	-1,6%	5.312.392.589	4.988.208.055	-6,1%
Africa Settentrionale.....	381.234.590	262.816.771	-31,1%	1.357.768.751	1.275.163.461	-6,1%
Altri Paesi Africani.....	328.456.531	275.671.868	-16,1%	962.125.020	956.964.280	-0,5%
America Settentrionale.....	842.038.086	982.878.749	+16,7%	5.033.822.365	5.550.132.908	+10,3%
America Centro-Meridionale.....	1.045.344.737	1.033.894.917	-1,1%	2.204.095.754	2.058.271.372	-6,6%
Medio Oriente.....	229.940.833	205.344.038	-10,7%	2.744.100.227	2.866.877.796	+4,5%
Asia Centrale.....	660.141.289	756.922.059	+14,7%	740.547.754	782.117.204	+5,6%
Asia Orientale.....	4.093.884.633	4.704.553.825	+14,9%	4.614.754.903	4.954.620.175	+7,4%
Oceania.....	93.637.624	125.135.369	+33,6%	685.296.858	670.036.207	-2,2%
Altre destinazioni.....	2.067.029	2.023.521	-2,1%	18.144.296	16.317.587	-10,1%
<b>Tutti i paesi.....</b>	<b>28.686.335.614</b>	<b>30.228.812.740</b>	<b>+5,4%</b>	<b>50.796.921.478</b>	<b>52.966.169.617</b>	<b>+4,3%</b>

Fonte: Coeweb - ISTAT

Elaborazione: SIMET - Camera di Commercio di Forlì-Cesena

TAB. CE.03.04 - Import ed export per area geografica e paese  
Emilia-Romagna - Anni 2013 e 2014 - valori in euro

	Import 2013	Import 2014	Variazione import 2014/13	Export 2013	Export 2014	Variazione export 2014/13
Francia.....	3.562.350.049	3.685.102.434	+3,4%	5.591.853.675	5.681.779.279	+1,6%
Paesi Bassi.....	1.424.236.720	1.413.105.692	-0,8%	1.169.671.471	1.312.063.279	+12,2%
Germania.....	4.785.958.745	4.922.672.090	+2,9%	6.259.309.885	6.748.068.068	+7,8%
Italia.....	0	0	-	0	0	-
Regno Unito.....	798.071.618	877.119.156	+9,9%	2.869.115.834	3.078.166.652	+7,3%
Irlanda.....	148.884.262	211.507.033	+42,1%	142.779.075	164.235.082	+15,0%
Danimarca.....	367.702.054	398.656.549	+8,4%	416.523.920	443.646.306	+6,5%
Grecia.....	161.731.080	196.294.489	+21,4%	574.418.000	583.819.798	+1,6%
Portogallo.....	238.200.636	237.319.434	-0,4%	385.900.021	421.265.595	+9,2%
Spagna.....	1.687.996.987	1.756.867.822	+4,1%	1.971.305.289	2.232.303.799	+13,2%
Belgio.....	1.339.629.311	1.422.546.750	+6,2%	1.200.219.446	1.228.415.020	+2,3%
Lussemburgo.....	40.039.427	53.254.551	+33,0%	73.425.813	75.939.276	+3,4%
Svezia.....	427.236.121	433.388.878	+1,4%	593.982.373	621.128.396	+4,6%
Finlandia.....	125.536.256	147.438.187	+17,4%	231.557.268	243.247.989	+5,0%
Austria.....	671.441.576	685.722.633	+2,1%	1.114.141.821	1.126.782.844	+1,1%
Malta.....	13.232.191	14.074.053	+6,4%	73.274.620	98.378.716	+34,3%
Estonia.....	7.136.537	15.672.953	+119,6%	61.419.208	69.868.666	+13,8%
Lettonia.....	11.262.801	12.868.116	+14,3%	80.529.785	84.162.590	+4,5%
Lituania.....	55.441.993	67.871.181	+22,4%	169.962.231	154.660.875	-9,0%
Polonia.....	590.727.919	691.236.426	+17,0%	1.304.285.364	1.436.838.026	+10,2%
Rep. Ceca.....	339.467.944	367.202.664	+8,2%	552.498.379	556.425.763	+0,7%
Slovacchia.....	662.703.144	609.898.968	-8,0%	249.847.221	263.663.169	+5,5%
Ungheria.....	594.967.803	581.990.767	-2,2%	421.882.158	456.624.116	+8,2%
Romania.....	495.023.543	721.551.230	+45,8%	690.723.635	756.587.892	+9,5%
Bulgaria.....	293.354.788	264.378.810	-9,9%	260.470.725	267.951.801	+2,9%
Slovenia.....	319.876.123	281.909.595	-11,9%	337.135.206	349.940.596	+3,8%
Croazia.....	100.804.898	90.190.715	-10,5%	228.052.335	291.689.167	+27,9%
Cipro.....	3.883.532	4.947.519	+27,4%	90.180.456	91.619.002	+1,6%
Provviste e dotazioni di bord..	0	0	-	8.761.197	6.063.767	-30,8%
Paesi e territori non determi..	0	0	-	646.550	2.125.043	+228,7%
Paesi e territori non specifi..	0	0	-	0	0	-
<b>Unione Europea a 28.....</b>	<b>19.266.898.058</b>	<b>20.164.788.695</b>	<b>+4,7%</b>	<b>27.123.872.961</b>	<b>28.847.460.572</b>	<b>+6,4%</b>
Islanda.....	58.735	191.637	+226,3%	8.603.886	9.058.931	+5,3%
Norvegia.....	24.211.216	21.903.353	-9,5%	258.151.191	247.377.313	-4,2%
Liechtenstein.....	184.022	354.834	+92,8%	3.701.291	4.549.929	+22,9%
Svizzera.....	225.136.708	217.815.447	-3,3%	1.148.863.162	1.162.961.099	+1,2%
Isole Faeroer.....	5.044	0	-100,0%	168.239	336.688	+100,1%
Andorra.....	24.150	203.577	+743,0%	2.012.261	2.049.731	+1,9%
Gibilterra.....	1.090	0	-100,0%	12.774.028	938.944	-92,6%
Città del Vaticano.....	0	0	-	60.451	46.570	-23,0%
San Marino.....	0	0	-	0	0	-
Turchia.....	533.655.623	549.227.758	+2,9%	1.058.725.839	1.029.136.774	-2,8%
Albania.....	80.292.923	60.280.332	-24,9%	105.758.781	114.127.618	+7,9%
Ucraina.....	306.468.667	357.021.500	+16,5%	301.762.238	203.819.204	-32,5%
Bielorussia.....	20.476.545	8.117.365	-60,4%	94.915.369	124.634.559	+31,3%
Moldavia.....	51.991.909	85.044.753	+63,6%	39.223.271	36.432.916	-7,1%
Russia.....	384.890.750	286.103.593	-25,7%	2.032.685.125	1.785.272.888	-12,2%
Bosnia-Erzegovina.....	46.240.268	58.247.101	+26,0%	59.864.715	66.439.717	+11,0%
Serbia e Montenegro.....	0	0	-	0	0	-
Kosovo.....	539.115	283.641	-47,4%	13.782.408	12.602.990	-8,6%
Macedonia.....	15.555.413	13.153.760	-15,4%	29.869.064	34.733.861	+16,3%
Montenegro.....	1.575.559	1.941.907	+23,3%	13.963.668	15.868.949	+13,6%
Serbia.....	51.384.467	54.892.370	+6,8%	127.507.602	137.819.374	+8,1%
Monaco.....	0	0	-	0	0	-
<b>Altri Paesi d'Europa.....</b>	<b>1.742.692.204</b>	<b>1.714.782.928</b>	<b>-1,6%</b>	<b>5.312.392.589</b>	<b>4.988.208.055</b>	<b>-6,1%</b>
<b>Europa.....</b>	<b>21.009.590.262</b>	<b>21.879.571.623</b>	<b>+4,1%</b>	<b>32.436.265.550</b>	<b>33.835.668.627</b>	<b>+4,3%</b>
Ceuta.....	7.929	0	-100,0%	317.089	199.341	-37,1%
Melilla.....	0	0	-	154.862	51.496	-66,7%
Marocco.....	76.340.039	64.167.053	-15,9%	180.523.512	168.485.986	-6,7%

TAB. CE.03.04 - Import ed export per area geografica e paese  
Emilia-Romagna - Anni 2013 e 2014 - valori in euro

	Import 2013	Import 2014	Variazione import 2014/13	Export 2013	Export 2014	Variazione export 2014/13
Algeria.....	6.424.196	4.361.924	-32,1%	382.122.363	439.993.716	+15,1%
Tunisia.....	126.059.279	112.438.152	-10,8%	243.711.822	218.747.409	-10,2%
Libia.....	45.708.314	3.128.683	-93,2%	186.981.883	110.925.553	-40,7%
Egitto.....	126.694.833	78.720.959	-37,9%	363.957.220	336.759.960	-7,5%
<b>Africa Settentrionale.....</b>	<b>381.234.590</b>	<b>262.816.771</b>	<b>-31,1%</b>	<b>1.357.768.751</b>	<b>1.275.163.461</b>	<b>-6,1%</b>
Sudan.....	4.664.251	8.147.527	+74,7%	21.417.902	28.579.427	+33,4%
Mauritania.....	8.461.462	15.901.164	+87,9%	4.090.030	5.107.072	+24,9%
Mali.....	0	0	-	3.686.396	2.680.898	-27,3%
Burkina-Faso.....	3.760	180.414	+4.698,2%	6.663.960	4.411.070	-33,8%
Niger.....	0	0	-	2.934.843	5.794.273	+97,4%
Ciad.....	2.322	0	-100,0%	4.125.298	2.216.558	-46,3%
Capo Verde.....	0	0	-	1.554.995	2.490.729	+60,2%
Senegal.....	10.833.239	16.024.834	+47,9%	24.780.986	24.209.207	-2,3%
Gambia.....	0	0	-	634.296	497.424	-21,6%
Guinea-Bissau.....	0	0	-	33.476	131.743	+293,5%
Guinea.....	64.416	0	-100,0%	3.024.535	2.476.971	-18,1%
Sierra Leone.....	4.779	0	-100,0%	713.320	1.026.159	+43,9%
Liberia.....	50.872	1.243	-97,6%	1.511.550	2.047.435	+35,5%
Costa d'Avorio.....	49.169.634	45.983.654	-6,5%	22.621.306	56.480.257	+149,7%
Ghana.....	2.476.215	993.150	-59,9%	34.681.637	39.629.337	+14,3%
Togo.....	266.087	272.799	+2,5%	5.363.234	11.184.997	+108,5%
Benin.....	33.288	94.069	+182,6%	10.276.928	16.439.379	+60,0%
Nigeria.....	1.191.117	463.985	-61,0%	130.365.452	123.209.712	-5,5%
Camerun.....	21.148.286	16.904.007	-20,1%	31.641.671	22.646.874	-28,4%
Repubblica Centrafricana.....	58.352	85.551	+46,6%	221.630	815.813	+268,1%
Guinea Equatoriale.....	502.168	182.228	-63,7%	6.511.279	4.351.723	-33,2%
São Tomè e Principe.....	0	0	-	53.913	161.067	+198,8%
Gabon.....	4.153.541	3.660.312	-11,9%	15.648.851	20.253.277	+29,4%
Congo (Repubblica).....	858.726	968.037	+12,7%	27.994.648	40.054.394	+43,1%
Congo (Rep. Dem. Ex Zaire).....	291.398	284.876	-2,2%	12.517.966	11.079.577	-11,5%
Ruanda.....	376.774	261.018	-30,7%	4.445.458	618.933	-86,1%
Burundi.....	0	0	-	191.205	281.423	+47,2%
Sant'Elena e dipendenze.....	0	0	-	0	0	-
Angola.....	203.134	129.612	-36,2%	42.117.580	45.232.181	+7,4%
Etiopia.....	3.663.576	2.532.911	-30,9%	44.109.394	48.862.643	+10,8%
Eritrea.....	44.473	83.394	+87,5%	1.701.087	1.253.088	-26,3%
Gibuti.....	48.960	0	-100,0%	1.157.340	1.724.043	+49,0%
Somalia.....	0	0	-	2.059.116	1.872.514	-9,1%
Kenia.....	13.326.682	20.916.872	+57,0%	42.847.000	28.336.223	-33,9%
Uganda.....	2.673.616	2.312.650	-13,5%	4.244.748	3.836.193	-9,6%
Tanzania.....	8.008.545	4.286.412	-46,5%	11.855.309	12.862.869	+8,5%
Seychelles e dipendenze.....	0	1.380	-	6.265.148	4.055.739	-35,3%
Territ. Britannico dell'Oc. I. ....	0	0	-	0	0	-
Mozambico.....	8.902.338	1.130.310	-87,3%	7.423.284	17.653.143	+137,8%
Madagascar.....	10.218.605	6.193.209	-39,4%	3.943.479	6.275.960	+59,1%
Maurizio.....	43.252.683	33.703.182	-22,1%	8.357.906	8.741.143	+4,6%
Comore.....	169.824	0	-100,0%	125.061	2.697	-97,8%
Mayotte.....	1.045	0	-100,0%	814.052	0	-100,0%
Zambia.....	17.580.592	12.637.813	-28,1%	4.163.913	5.558.788	+33,5%
Zimbabwe.....	18.981.079	771.903	-95,9%	2.904.402	2.397.494	-17,5%
Malawi.....	7.509.416	14.460.918	+92,6%	1.264.829	1.096.088	-13,3%
Repubblica Sudafricana.....	44.712.360	39.886.977	-10,8%	394.515.024	334.674.018	-15,2%
Namibia.....	12.014.114	11.277.757	-6,1%	2.468.797	2.659.757	+7,7%
Botswana.....	77.115	0	-100,0%	1.138.129	944.859	-17,0%
Swaziland.....	32.447.386	14.937.700	-54,0%	908.951	31.598	-96,5%
Lesotho.....	10.301	0	-100,0%	33.706	17.513	-48,0%
<b>Altri Paesi Africani.....</b>	<b>328.456.531</b>	<b>275.671.868</b>	<b>-16,1%</b>	<b>962.125.020</b>	<b>956.964.280</b>	<b>-0,5%</b>
<b>Africa.....</b>	<b>709.691.121</b>	<b>538.488.639</b>	<b>-24,1%</b>	<b>2.319.893.771</b>	<b>2.232.127.741</b>	<b>-3,8%</b>
Stati Uniti d'America.....	751.384.962	884.148.817	+17,7%	4.538.497.593	5.073.531.680	+11,8%

TAB. CE.03.04 - Import ed export per area geografica e paese  
Emilia-Romagna - Anni 2013 e 2014 - valori in euro

	Import 2013	Import 2014	Variazione import 2014/13	Export 2013	Export 2014	Variazione export 2014/13
Canada.....	90.649.689	98.729.932	+8,9%	495.309.569	476.581.557	-3,8%
Groenlandia.....	0	0	-	15.203	13.415	-11,8%
S. Pierre e Miquelon.....	3.435	0	-100,0%	0	6.256	-
<b>America Settentrionale.....</b>	<b>842.038.086</b>	<b>982.878.749</b>	<b>+16,7%</b>	<b>5.033.822.365</b>	<b>5.550.132.908</b>	<b>+10,3%</b>
Messico.....	33.619.355	48.026.557	+42,9%	402.222.675	415.347.795	+3,3%
Bermuda.....	0	1.927	-	1.242.209	1.328.105	+6,9%
Guatemala.....	6.103.180	4.161.006	-31,8%	13.397.765	18.703.480	+39,6%
Belize.....	1.490	13.438.493	+901,812,3%	434.465	330.930	-23,8%
Honduras.....	2.212.809	1.374.067	-37,9%	4.383.666	12.765.872	+191,2%
El Salvador.....	7.110.165	4.493.717	-36,8%	7.559.801	5.634.741	-25,5%
Nicaragua.....	1.815.848	2.289.787	+26,1%	2.601.374	5.040.901	+93,8%
Costarica.....	4.135.094	3.691.994	-10,7%	21.204.603	26.112.613	+23,1%
Panama.....	546.855	9.328	-98,3%	23.679.923	25.228.335	+6,5%
Anguilla.....	0	0	-	9.452.980	539.890	-94,3%
Cuba.....	41.286.559	145.586	-99,6%	30.473.273	34.122.140	+12,0%
Saint Kitts (Christopher) e N. ....	0	1.499	-	59.773	37.238	-37,7%
Haiti.....	186.722	38.696	-79,3%	1.562.248	2.219.387	+42,1%
Bahamas.....	2.091	0	-100,0%	733.455	820.001	+11,8%
Isole Turks e Caicos.....	7.748	0	-100,0%	93.230	170.183	+82,5%
Repubblica Dominicana.....	1.601.008	8.753.771	+446,8%	16.979.863	17.419.292	+2,6%
Isole Vergini USA.....	0	0	-	87.056	1.164.943	+1.238,2%
Guadalupa.....	0	0	-	0	0	-
Antigua e Barbuda.....	0	0	-	261.904	251.291	-4,1%
Dominica.....	2.927	17.987	+514,5%	145.887	19.154	-86,9%
Martinica.....	0	0	-	0	0	-
Isole Cayman.....	0	600.000	-	532.042	848.560	+59,5%
Giamaica.....	1.439	92.415	+6.322,2%	1.516.413	845.271	-44,3%
Santa Lucia.....	0	0	-	447.685	305.003	-31,9%
San Vincenzo.....	17.652	2.293.454	+12.892,6%	348.736	174.807	-49,9%
Isole Vergini Britann. e Mont. ....	0	12.000.000	-	46.963.096	7.714.895	-83,6%
Barbados.....	0	0	-	1.348.314	963.736	-28,5%
Montserrat.....	0	0	-	74.369	323.270	+334,7%
Trinidad e Tobago.....	227.149	11.476	-94,9%	6.572.164	5.961.930	-9,3%
Grenada.....	0	0	-	121.691	6.163.411	+4.964,8%
Aruba.....	2.849	0	-100,0%	676.150	901.280	+33,3%
Curacao.....	0	0	-	1.038.882	309.239	-70,2%
Bonaire, Sint Eustatius e Saba.....	0	0	-	149.203	45.130	-69,8%
Antille Olandesi.....	0	0	-	0	0	-
Sint Maarten.....	0	0	-	915.359	770.185	-15,9%
Colombia.....	13.651.356	15.553.840	+13,9%	113.552.373	118.985.701	+4,8%
Venezuela.....	1.148.280	561.969	-51,1%	99.795.169	70.584.589	-29,3%
Guyana.....	0	432.819	-	1.080.816	1.350.324	+24,9%
Suriname.....	12.420	6.387	-48,6%	1.558.192	2.007.316	+28,8%
Guyana francese.....	0	0	-	0	0	-
Ecuador.....	87.667.669	77.964.959	-11,1%	51.181.766	40.411.332	-21,0%
Perù.....	83.809.583	76.363.380	-8,9%	95.921.064	68.060.936	-29,0%
Brasile.....	332.028.928	289.147.132	-12,9%	759.703.378	715.550.651	-5,8%
Cile.....	47.976.664	45.562.383	-5,0%	217.172.819	210.952.935	-2,9%
Bolivia.....	9.342.448	6.441.081	-31,1%	44.487.857	20.781.470	-53,3%
Paraguay.....	70.571.606	117.194.945	+66,1%	8.990.770	10.261.067	+14,1%
Uruguay.....	27.833.790	20.038.099	-28,0%	27.858.187	23.913.448	-14,2%
Argentina.....	272.421.053	283.186.163	+4,0%	185.513.109	182.818.911	-1,5%
Isole Falkland.....	0	0	-	0	9.684	-
<b>America Centro-Meridionale.....</b>	<b>1.045.344.737</b>	<b>1.033.894.917</b>	<b>-1,1%</b>	<b>2.204.095.754</b>	<b>2.058.271.372</b>	<b>-6,6%</b>
<b>America.....</b>	<b>1.887.382.823</b>	<b>2.016.773.666</b>	<b>+6,9%</b>	<b>7.237.918.119</b>	<b>7.608.404.280</b>	<b>+5,1%</b>
Georgia.....	3.332.713	872.446	-73,8%	22.376.546	25.941.449	+15,9%
Armenia.....	533.830	474.955	-11,0%	17.725.529	20.808.822	+17,4%
Azerbaigian.....	149.582	100.423	-32,9%	74.372.299	91.016.823	+22,4%
Libano.....	7.169.047	1.944.576	-72,9%	131.557.993	133.333.885	+1,3%

TAB. CE.03.04 - Import ed export per area geografica e paese  
Emilia-Romagna - Anni 2013 e 2014 - valori in euro

	Import 2013	Import 2014	Variazione import 2014/13	Export 2013	Export 2014	Variazione export 2014/13
Siria.....	451.686	202.613	-55,1%	9.124.623	13.439.094	+47,3%
Iraq.....	1.829.179	2.395.288	+30,9%	250.262.809	181.287.635	-27,6%
Iran.....	14.785.827	5.486.781	-62,9%	175.877.624	263.797.298	+50,0%
Israele.....	89.122.117	91.370.545	+2,5%	285.990.578	285.164.573	-0,3%
Cisgiordania/striscia di Gaza.....	0	5.239	-	2.026.931	2.045.707	+0,9%
Giordania.....	3.687.620	5.501.245	+49,2%	74.477.660	80.713.583	+8,4%
Arabia Saudita.....	26.757.866	32.888.696	+22,9%	782.031.254	762.613.763	-2,5%
Kuwait.....	1.282.696	7.033.202	+448,3%	141.108.495	132.862.418	-5,8%
Bahrein.....	2.142.471	3.114.984	+45,4%	29.535.475	36.937.418	+25,1%
Qatar.....	12.731.521	8.991.018	-29,4%	110.354.753	144.100.504	+30,6%
Emirati Arabi Uniti.....	58.843.639	43.191.815	-26,6%	525.241.374	614.670.563	+17,0%
Oman.....	4.998.743	744.765	-85,1%	92.155.307	64.850.400	-29,6%
Yemen.....	2.122.296	1.025.447	-51,7%	19.880.977	13.293.861	-33,1%
<b>Medio Oriente.....</b>	<b>229.940.833</b>	<b>205.344.038</b>	<b>-10,7%</b>	<b>2.744.100.227</b>	<b>2.866.877.796</b>	<b>+4,5%</b>
Kazakistan.....	3.361.595	1.718.194	-48,9%	165.691.375	143.275.487	-13,5%
Turkmenistan.....	105.311	0	-100,0%	7.224.014	6.770.082	-6,3%
Uzbekistan.....	169.068	106.770	-36,8%	15.796.871	32.295.166	+104,4%
Tagikistan.....	0	1.895	-	311.532	10.089.667	+3.138,7%
Kirghizistan.....	18.144	3.436	-81,1%	3.565.193	5.028.776	+41,1%
Afganistan.....	3.103	331.508	+10.583,5%	825.438	437.027	-47,1%
Pakistan.....	44.431.281	65.422.016	+47,2%	50.414.924	66.941.252	+32,8%
India.....	461.169.539	495.943.698	+7,5%	433.139.433	455.659.401	+5,2%
Bangladesh.....	122.492.299	158.128.652	+29,1%	40.832.248	37.684.656	-7,7%
Sri Lanka.....	27.844.642	34.834.793	+25,1%	20.852.382	20.444.112	-2,0%
Nepal.....	546.307	429.599	-21,4%	1.874.654	3.459.621	+84,5%
Bhutan.....	0	1.498	-	19.690	31.957	+62,3%
<b>Asia Centrale.....</b>	<b>660.141.289</b>	<b>756.922.059</b>	<b>+14,7%</b>	<b>740.547.754</b>	<b>782.117.204</b>	<b>+5,6%</b>
Timor Est.....	0	0	-	16.228	0	-100,0%
Maldivi.....	95.853	315.696	+229,4%	1.828.147	1.916.889	+4,9%
Myanmar.....	1.163.615	3.532.035	+203,5%	16.952.659	10.136.609	-40,2%
Tailandia.....	142.995.512	162.871.439	+13,9%	264.831.710	266.584.463	+0,7%
Laos.....	1.447.359	1.446.002	-0,1%	1.991.289	1.555.229	-21,9%
Vietnam.....	143.116.962	185.228.275	+29,4%	121.217.507	120.604.153	-0,5%
Cambogia.....	23.125.952	35.477.438	+53,4%	3.349.927	8.179.261	+144,2%
Indonesia.....	266.768.766	282.243.889	+5,8%	303.696.894	340.290.241	+12,0%
Malaysia.....	94.931.309	73.982.531	-22,1%	130.892.976	155.134.300	+18,5%
Brunei.....	37.429	313.588	+737,8%	677.598	1.810.242	+167,2%
Singapore.....	6.169.401	9.047.524	+46,7%	250.896.506	244.049.288	-2,7%
Filippine.....	58.934.502	57.879.347	-1,8%	111.849.746	117.980.707	+5,5%
Mongolia.....	710.024	990.128	+39,4%	3.917.003	3.940.628	+0,6%
Cina.....	2.606.035.395	3.082.404.675	+18,3%	1.412.372.297	1.570.616.637	+11,2%
Corea del Nord.....	0	10.585	-	12.719	4.238	-66,7%
Corea del Sud.....	242.881.555	238.949.695	-1,6%	389.571.646	420.351.247	+7,9%
Giappone.....	241.022.737	266.037.728	+10,4%	826.381.869	825.094.940	-0,2%
Taiwan.....	227.518.556	264.386.336	+16,2%	171.852.025	191.286.753	+11,3%
Hong Kong.....	36.371.558	38.537.104	+6,0%	590.747.193	659.533.768	+11,6%
Macao.....	558.148	899.810	+61,2%	11.698.964	15.550.582	+32,9%
<b>Asia Orientale.....</b>	<b>4.093.884.633</b>	<b>4.704.553.825</b>	<b>+14,9%</b>	<b>4.614.754.903</b>	<b>4.954.620.175</b>	<b>+7,4%</b>
<b>Asia.....</b>	<b>4.983.966.755</b>	<b>5.666.819.922</b>	<b>+13,7%</b>	<b>8.099.402.884</b>	<b>8.603.615.175</b>	<b>+6,2%</b>
Australia.....	49.207.036	64.361.907	+30,8%	585.392.381	570.096.159	-2,6%
Papuasie-Nuova Guinea.....	922.814	8.740.717	+847,2%	5.744.280	3.395.587	-40,9%
Oceania Australiana.....	0	0	-	0	0	-
Nauru.....	0	2.738	-	0	0	-
Nuova Zelanda.....	20.571.715	18.799.939	-8,6%	74.477.173	83.381.509	+12,0%
Isole Salomone.....	22.858.879	33.213.938	+45,3%	18.394	62.436	+239,4%
Tuvalu.....	0	0	-	4.919	0	-100,0%
Nuova Caledonia e dipendenze.....	14.952	9.993	-33,2%	7.652.212	7.567.846	-1,1%
Oceania Americana.....	0	0	-	0	0	-

TAB. CE.03.04 - Import ed export per area geografica e paese  
Emilia-Romagna - Anni 2013 e 2014 - valori in euro

	Import 2013	Import 2014	Variazione import 2014/13	Export 2013	Export 2014	Variazione export 2014/13
Isole Wallis e Futuna.....	0	0	-	14.424	25.172	+74,5%
Kiribati.....	0	0	-	0	0	-
Pitcairn.....	0	0	-	0	10.661	-
Oceania Neo-Zelandese.....	0	0	-	0	0	-
Figi.....	9.290	0	-100,0%	606.503	795.929	+31,2%
Vanuatu.....	0	0	-	70.333	21.815	-69,0%
Tonga.....	0	0	-	28.877	0	-100,0%
Samoa Occidentali.....	0	0	-	125.469	104.247	-16,9%
Marianne Settentrionali.....	0	0	-	0	1.439	-
Polinesia Francese.....	2.580	3.402	+31,9%	2.938.996	3.546.638	+20,7%
Federazione Stati Micronesia.....	0	0	-	0	4.705	-
Isole Marshall.....	0	0	-	7.783.960	5.785	-99,9%
Palau.....	0	0	-	1.243	562.138	+45.124,3%
Samoa Americane.....	0	0	-	12.389	32.533	+162,6%
Guam.....	18.698	0	-100,0%	386.686	417.796	+8,0%
Isole minori lontane degli US.....	0	0	-	0	0	-
Isola Cocos.....	0	0	-	0	0	-
Isola Christmas.....	0	0	-	0	0	-
Isole Mc Donald.....	0	0	-	0	0	-
Isole Norfolk.....	0	0	-	0	0	-
Isole Cook.....	0	1.399	-	0	3.812	-
Isole Niue.....	0	1.336	-	0	0	-
Isole Tokelau.....	31.660	0	-100,0%	38.619	0	-100,0%
Regioni Polari.....	0	0	-	0	0	-
<b>Oceania.....</b>	<b>93.637.624</b>	<b>125.135.369</b>	<b>+33,6%</b>	<b>685.296.858</b>	<b>670.036.207</b>	<b>-2,2%</b>
Antartide.....	0	0	-	0	0	-
Isola Bouvet.....	0	0	-	0	0	-
Georgia del sud, Sandwich.....	0	0	-	0	0	-
Terre Australi francesi.....	0	0	-	0	0	-
Provviste e dotazioni di bordo.....	0	0	-	0	0	-
Provviste e dotazioni di bord. ....	0	0	-	16.214.280	15.155.663	-6,5%
Paesi e territori non determi. ....	0	0	-	0	0	-
Paesi e territori non determi. ....	2.067.029	2.023.521	-2,1%	1.884.738	1.158.646	-38,5%
Punti e depositi franchi.....	0	0	-	0	0	-
Paesi e territori non specifi. ....	0	0	-	45.278	3.278	-92,8%
Paesi e territori non specifi. ....	0	0	-	0	0	-
<b>Altre destinazioni.....</b>	<b>2.067.029</b>	<b>2.023.521</b>	<b>-2,1%</b>	<b>18.144.296</b>	<b>16.317.587</b>	<b>-10,1%</b>
<b>Oceania e Altri territori.....</b>	<b>95.704.653</b>	<b>127.158.890</b>	<b>+32,9%</b>	<b>703.441.154</b>	<b>686.353.794</b>	<b>-2,4%</b>
<b>Tutti i paesi.....</b>	<b>28.686.335.614</b>	<b>30.228.812.740</b>	<b>+5,4%</b>	<b>50.796.921.478</b>	<b>52.966.169.617</b>	<b>+4,3%</b>

Fonte: Coeweb - ISTAT

Elaborazione: SIMET - Camera di Commercio di Forlì-Cesena

TAB. CE.03.05.01 - Import ed export per area geografica - Agricoltura, silvicoltura e pesca  
Emilia-Romagna - Anni 2013 e 2014 - valori in euro

	Import 2013	Import 2014	Variazione import 2014/13	Export 2013	Export 2014	Variazione export 2014/13
Unione Europea a 28.....	867.698.606	838.782.245	-3,3%	673.759.869	672.039.694	-0,3%
Altri Paesi d'Europa.....	220.397.416	217.583.789	-1,3%	81.349.273	64.218.409	-21,1%
Africa Settentrionale.....	21.058.143	19.034.600	-9,6%	15.256.810	17.600.755	+15,4%
Altri Paesi Africani.....	29.349.347	15.978.644	-45,6%	4.112.158	3.586.575	-12,8%
America Settentrionale.....	154.580.012	247.958.905	+60,4%	11.677.913	15.201.204	+30,2%
America Centro-Meridionale.....	204.977.679	194.006.810	-5,4%	6.812.889	6.979.424	+2,4%
Medio Oriente.....	8.157.410	7.634.606	-6,4%	22.843.905	14.909.015	-34,7%
Asia Centrale.....	18.352.307	13.004.170	-29,1%	5.783.495	9.200.536	+59,1%
Asia Orientale.....	49.698.998	53.713.407	+8,1%	37.284.701	44.056.546	+18,2%
Oceania.....	7.853.053	7.772.457	-1,0%	2.307.962	3.359.437	+45,6%
Altre destinazioni.....	0	13.869	-	0	0	-
<b>Tutti i paesi.....</b>	<b>1.582.122.971</b>	<b>1.615.483.502</b>	<b>+2,1%</b>	<b>861.188.975</b>	<b>851.151.595</b>	<b>-1,2%</b>

Fonte: Coeweb - ISTAT

Elaborazione: SIMET - Camera di Commercio di Forlì-Cesena

TAB. CE.03.05.02 - Import ed export per area geografica - Estrazione di minerali  
Emilia-Romagna - Anni 2013 e 2014 - valori in euro

	Import 2013	Import 2014	Variazione import 2014/13	Export 2013	Export 2014	Variazione export 2014/13
Unione Europea a 28.....	86.557.777	108.226.674	+25,0%	7.461.129	6.926.671	-7,2%
Altri Paesi d'Europa.....	136.432.966	116.079.777	-14,9%	2.311.890	3.204.970	+38,6%
Africa Settentrionale.....	4.238.513	1.356.621	-68,0%	4.515.983	3.305.568	-26,8%
Altri Paesi Africani.....	6.341.873	6.004.974	-5,3%	163.074	281.880	+72,9%
America Settentrionale.....	1.031.654	1.214.258	+17,7%	383.614	174.267	-54,6%
America Centro-Meridionale.....	946.567	2.992.645	+216,2%	636.169	1.890.656	+197,2%
Medio Oriente.....	482.915	94.793	-80,4%	2.740.263	1.898.946	-30,7%
Asia Centrale.....	1.969.780	2.418.983	+22,8%	48.325	63.991	+32,4%
Asia Orientale.....	2.641.182	2.430.832	-8,0%	787.428	1.402.609	+78,1%
Oceania.....	2.763.583	1.829.821	-33,8%	117.622	92.127	-21,7%
Altre destinazioni.....	24.462	17.042	-30,3%	0	0	-
<b>Tutti i paesi.....</b>	<b>243.431.272</b>	<b>242.666.420</b>	<b>-0,3%</b>	<b>19.165.497</b>	<b>19.241.685</b>	<b>+0,4%</b>

Fonte: Coeweb - ISTAT

Elaborazione: SIMET - Camera di Commercio di Forlì-Cesena

TAB. CE.03.05.03 - Import ed export per area geografica - Alimentari, bevande e tabacco  
Emilia-Romagna - Anni 2013 e 2014 - valori in euro

	Import 2013	Import 2014	Variazione import 2014/13	Export 2013	Export 2014	Variazione export 2014/13
Unione Europea a 28.....	3.196.056.596	3.131.510.165	-2,0%	3.212.480.437	3.187.471.557	-0,8%
Altri Paesi d'Europa.....	219.516.419	227.233.749	+3,5%	348.561.599	324.009.424	-7,0%
Africa Settentrionale.....	63.489.135	60.466.992	-4,8%	67.284.438	30.356.747	-54,9%
Altri Paesi Africani.....	236.164.715	186.375.581	-21,1%	57.233.865	63.641.939	+11,2%
America Settentrionale.....	90.053.279	89.694.476	-0,4%	357.184.221	381.676.074	+6,9%
America Centro-Meridionale.....	639.917.091	639.334.021	-0,1%	100.211.620	113.774.437	+13,5%
Medio Oriente.....	10.275.468	3.610.689	-64,9%	93.488.364	88.664.112	-5,2%
Asia Centrale.....	45.778.166	38.720.663	-15,4%	7.712.808	8.984.034	+16,5%
Asia Orientale.....	402.718.728	449.918.244	+11,7%	262.213.506	323.256.611	+23,3%
Oceania.....	66.236.735	99.676.335	+50,5%	73.639.705	76.009.340	+3,2%

TAB. CE.03.05.03 - Import ed export per area geografica - Alimentari, bevande e tabacco  
Emilia-Romagna - Anni 2013 e 2014 - valori in euro

	Import 2013	Import 2014	Variazione import 2014/13	Export 2013	Export 2014	Variazione export 2014/13
Altre destinazioni.....	0	9.351	-	20.451	24.703	+20,8%
<b>Tutti i paesi.....</b>	<b>4.970.206.332</b>	<b>4.926.550.266</b>	<b>-0,9%</b>	<b>4.580.031.014</b>	<b>4.597.868.978</b>	<b>+0,4%</b>

Fonte: Coeweb - ISTAT

Elaborazione: SIMET - Camera di Commercio di Forlì-Cesena

TAB. CE.03.05.04 - Import ed export per area geografica - Tessili  
Emilia-Romagna - Anni 2013 e 2014 - valori in euro

	Import 2013	Import 2014	Variazione import 2014/13	Export 2013	Export 2014	Variazione export 2014/13
Unione Europea a 28.....	200.549.321	222.074.062	+10,7%	275.115.666	296.137.315	+7,6%
Altri Paesi d'Europa.....	46.714.335	57.941.943	+24,0%	58.664.894	67.257.115	+14,6%
Africa Settentrionale.....	13.525.819	15.928.137	+17,8%	31.556.741	32.920.961	+4,3%
Altri Paesi Africani.....	2.984.057	1.488.016	-50,1%	3.000.032	2.106.788	-29,8%
America Settentrionale.....	3.981.380	4.835.348	+21,4%	28.451.633	35.858.811	+26,0%
America Centro-Meridionale.....	492.589	1.345.505	+173,1%	2.359.755	1.664.035	-29,5%
Medio Oriente.....	742.134	884.557	+19,2%	28.896.307	35.748.156	+23,7%
Asia Centrale.....	43.801.440	54.469.690	+24,4%	3.612.829	4.538.721	+25,6%
Asia Orientale.....	99.055.792	117.524.659	+18,6%	36.776.049	38.525.840	+4,8%
Oceania.....	1.758.055	2.254.359	+28,2%	786.532	595.779	-24,3%
Altre destinazioni.....	0	0	-	0	0	-
<b>Tutti i paesi.....</b>	<b>413.604.922</b>	<b>478.746.276</b>	<b>+15,7%</b>	<b>469.220.438</b>	<b>515.353.521</b>	<b>+9,8%</b>

Fonte: Coeweb - ISTAT

Elaborazione: SIMET - Camera di Commercio di Forlì-Cesena

TAB. CE.03.05.05 - Import ed export per area geografica - Abbigliamento  
Emilia-Romagna - Anni 2013 e 2014 - valori in euro

	Import 2013	Import 2014	Variazione import 2014/13	Export 2013	Export 2014	Variazione export 2014/13
Unione Europea a 28.....	727.912.967	846.384.023	+16,3%	2.226.511.763	2.404.792.272	+8,0%
Altri Paesi d'Europa.....	157.000.990	161.874.042	+3,1%	728.853.426	645.252.033	-11,5%
Africa Settentrionale.....	59.210.161	53.510.993	-9,6%	23.014.764	22.942.429	-0,3%
Altri Paesi Africani.....	2.036.847	2.107.153	+3,5%	4.926.729	4.500.572	-8,6%
America Settentrionale.....	21.995.775	19.810.429	-9,9%	174.107.936	192.180.069	+10,4%
America Centro-Meridionale.....	13.897.137	12.574.994	-9,5%	20.067.546	19.132.523	-4,7%
Medio Oriente.....	2.682.349	3.965.034	+47,8%	137.254.769	136.270.286	-0,7%
Asia Centrale.....	218.005.081	281.096.226	+28,9%	58.496.456	53.117.406	-9,2%
Asia Orientale.....	587.054.326	640.482.920	+9,1%	465.469.005	501.935.054	+7,8%
Oceania.....	74.455	67.674	-9,1%	12.978.807	11.727.269	-9,6%
Altre destinazioni.....	0	0	-	55.951	35.119	-37,2%
<b>Tutti i paesi.....</b>	<b>1.789.870.088</b>	<b>2.021.873.488</b>	<b>+13,0%</b>	<b>3.851.737.152</b>	<b>3.991.885.032</b>	<b>+3,6%</b>

Fonte: Coeweb - ISTAT

Elaborazione: SIMET - Camera di Commercio di Forlì-Cesena

TAB. CE.03.05.06 - Import ed export per area geografica - Pelle, calzature e accessori  
Emilia-Romagna - Anni 2013 e 2014 - valori in euro

	Import 2013	Import 2014	Variazione import 2014/13	Export 2013	Export 2014	Variazione export 2014/13
Unione Europea a 28.....	274.206.439	313.202.198	+14,2%	728.122.854	825.191.315	+13,3%
Altri Paesi d'Europa.....	14.180.764	14.775.755	+4,2%	245.457.860	213.676.898	-12,9%
Africa Settentrionale.....	8.170.203	8.346.402	+2,2%	9.408.214	8.910.112	-5,3%
Altri Paesi Africani.....	4.555.153	3.787.385	-16,9%	4.042.784	4.700.645	+16,3%
America Settentrionale.....	3.983.864	3.159.216	-20,7%	100.623.432	117.337.680	+16,6%
America Centro-Meridionale.....	5.504.662	4.008.209	-27,2%	11.145.614	9.280.200	-16,7%
Medio Oriente.....	662.753	860.279	+29,8%	56.749.442	57.532.773	+1,4%
Asia Centrale.....	13.790.300	15.360.468	+11,4%	34.676.050	30.177.366	-13,0%
Asia Orientale.....	214.041.494	246.612.070	+15,2%	209.488.062	237.643.819	+13,4%
Oceania.....	680.502	1.060.144	+55,8%	4.254.646	5.632.467	+32,4%
Altre destinazioni.....	0	0	-	941.558	801.546	-14,9%
<b>Tutti i paesi.....</b>	<b>539.776.134</b>	<b>611.172.126</b>	<b>+13,2%</b>	<b>1.404.910.516</b>	<b>1.510.884.821</b>	<b>+7,5%</b>

Fonte: Coeweb - ISTAT

Elaborazione: SIMET - Camera di Commercio di Forlì-Cesena

TAB. CE.03.05.07 - Import ed export per area geografica - Legno e prodotti in legno  
Emilia-Romagna - Anni 2013 e 2014 - valori in euro

	Import 2013	Import 2014	Variazione import 2014/13	Export 2013	Export 2014	Variazione export 2014/13
Unione Europea a 28.....	222.779.450	224.392.547	+0,7%	77.159.594	77.777.487	+0,8%
Altri Paesi d'Europa.....	25.414.600	26.564.558	+4,5%	17.123.822	13.793.587	-19,4%
Africa Settentrionale.....	220.971	76.840	-65,2%	9.901.558	6.028.653	-39,1%
Altri Paesi Africani.....	28.356.988	25.917.485	-8,6%	1.410.157	1.729.173	+22,6%
America Settentrionale.....	13.933.819	14.752.393	+5,9%	13.535.202	15.050.752	+11,2%
America Centro-Meridionale.....	6.405.297	9.013.182	+40,7%	4.461.284	3.729.623	-16,4%
Medio Oriente.....	139.736	789.045	+464,7%	7.759.773	8.724.282	+12,4%
Asia Centrale.....	611.017	558.395	-8,6%	3.872.194	2.792.929	-27,9%
Asia Orientale.....	28.065.926	31.195.508	+11,2%	7.156.992	7.932.520	+10,8%
Oceania.....	50.151	271.158	+440,7%	2.851.303	3.345.069	+17,3%
Altre destinazioni.....	0	0	-	0	0	-
<b>Tutti i paesi.....</b>	<b>325.977.955</b>	<b>333.531.111</b>	<b>+2,3%</b>	<b>145.231.879</b>	<b>140.904.075</b>	<b>-3,0%</b>

Fonte: Coeweb - ISTAT

Elaborazione: SIMET - Camera di Commercio di Forlì-Cesena

TAB. CE.03.05.08 - Import ed export per area geografica - Carta e stampa  
Emilia-Romagna - Anni 2013 e 2014 - valori in euro

	Import 2013	Import 2014	Variazione import 2014/13	Export 2013	Export 2014	Variazione export 2014/13
Unione Europea a 28.....	552.693.445	564.257.461	+2,1%	257.320.508	241.157.049	-6,3%
Altri Paesi d'Europa.....	37.681.751	42.130.619	+11,8%	59.330.709	74.717.998	+25,9%
Africa Settentrionale.....	1.724.049	2.246.602	+30,3%	12.261.852	8.623.824	-29,7%
Altri Paesi Africani.....	1.079.702	720.774	-33,2%	2.269.294	1.877.213	-17,3%
America Settentrionale.....	38.212.931	36.835.701	-3,6%	3.461.662	3.964.474	+14,5%
America Centro-Meridionale.....	6.253.525	5.427.306	-13,2%	10.474.647	11.395.764	+8,8%
Medio Oriente.....	258.767	407.673	+57,5%	4.844.706	6.102.895	+26,0%
Asia Centrale.....	1.600.257	2.181.745	+36,3%	2.438.633	1.004.852	-58,8%
Asia Orientale.....	14.888.668	16.803.092	+12,9%	31.094.806	22.643.097	-27,2%
Oceania.....	2.482.526	1.891.497	-23,8%	989.980	579.813	-41,4%

TAB. CE.03.05.08 - Import ed export per area geografica - Carta e stampa  
Emilia-Romagna - Anni 2013 e 2014 - valori in euro

	Import 2013	Import 2014	Variazione import 2014/13	Export 2013	Export 2014	Variazione export 2014/13
Altre destinazioni.....	0	0	-	0	0	-
<b>Tutti i paesi.....</b>	<b>656.875.621</b>	<b>672.902.470</b>	<b>+2,4%</b>	<b>384.486.797</b>	<b>372.066.979</b>	<b>-3,2%</b>

Fonte: Coeweb - ISTAT

Elaborazione: SIMET - Camera di Commercio di Forlì-Cesena

TAB. CE.03.05.09 - Import ed export per area geografica - Coke e prodotti petroliferi  
Emilia-Romagna - Anni 2013 e 2014 - valori in euro

	Import 2013	Import 2014	Variazione import 2014/13	Export 2013	Export 2014	Variazione export 2014/13
Unione Europea a 28.....	97.914.074	135.551.525	+38,4%	28.583.063	22.592.966	-21,0%
Altri Paesi d'Europa.....	19.833.470	974.168	-95,1%	7.445.409	2.846.893	-61,8%
Africa Settentrionale.....	64.659.652	0	-100,0%	2.635.736	2.840.421	+7,8%
Altri Paesi Africani.....	2.058.252	2.372.522	+15,3%	1.177.769	4.432.600	+276,4%
America Settentrionale.....	16.628.257	27.837.661	+67,4%	219.237	115.533	-47,3%
America Centro-Meridionale.....	27.028	43.716	+61,7%	245.116	444.080	+81,2%
Medio Oriente.....	2.444.472	0	-100,0%	437.225	446.398	+2,1%
Asia Centrale.....	1.765.112	1.395.226	-21,0%	56.851	57.265	+0,7%
Asia Orientale.....	426.018	239.652	-43,7%	254.417	996.072	+291,5%
Oceania.....	0	0	-	88.902	67.989	-23,5%
Altre destinazioni.....	0	0	-	0	0	-
<b>Tutti i paesi.....</b>	<b>205.756.335</b>	<b>168.414.470</b>	<b>-18,1%</b>	<b>41.143.725</b>	<b>34.840.217</b>	<b>-15,3%</b>

Fonte: Coeweb - ISTAT

Elaborazione: SIMET - Camera di Commercio di Forlì-Cesena

TAB. CE.03.05.10 - Import ed export per area geografica - Prodotti chimici  
Emilia-Romagna - Anni 2013 e 2014 - valori in euro

	Import 2013	Import 2014	Variazione import 2014/13	Export 2013	Export 2014	Variazione export 2014/13
Unione Europea a 28.....	2.452.549.272	2.416.248.114	-1,5%	1.718.257.062	1.829.645.805	+6,5%
Altri Paesi d'Europa.....	93.863.673	68.908.977	-26,6%	314.448.863	314.055.698	-0,1%
Africa Settentrionale.....	89.969.289	48.039.631	-46,6%	74.473.956	60.202.867	-19,2%
Altri Paesi Africani.....	6.379.188	8.788.008	+37,8%	32.014.817	36.578.953	+14,3%
America Settentrionale.....	59.693.313	30.104.240	-49,6%	130.436.566	141.111.700	+8,2%
America Centro-Meridionale.....	33.316.294	27.942.788	-16,1%	87.095.317	98.754.118	+13,4%
Medio Oriente.....	88.208.802	92.532.557	+4,9%	96.798.209	100.483.315	+3,8%
Asia Centrale.....	104.933.288	119.377.501	+13,8%	66.512.061	69.678.936	+4,8%
Asia Orientale.....	157.742.587	164.282.151	+4,1%	290.343.940	286.020.137	-1,5%
Oceania.....	4.531.609	3.533.554	-22,0%	22.345.646	19.008.496	-14,9%
Altre destinazioni.....	392.208	746.045	+90,2%	1.245	29.669	+2.283,1%
<b>Tutti i paesi.....</b>	<b>3.091.579.523</b>	<b>2.980.503.566</b>	<b>-3,6%</b>	<b>2.832.727.682</b>	<b>2.955.569.694</b>	<b>+4,3%</b>

Fonte: Coeweb - ISTAT

Elaborazione: SIMET - Camera di Commercio di Forlì-Cesena

TAB. CE.03.05.11 - Import ed export per area geografica - Prodotti farmaceutici  
Emilia-Romagna - Anni 2013 e 2014 - valori in euro

	Import 2013	Import 2014	Variazione import 2014/13	Export 2013	Export 2014	Variazione export 2014/13
Unione Europea a 28.....	213.309.864	241.022.217	+13,0%	565.287.562	622.636.957	+10,1%
Altri Paesi d'Europa.....	14.490.098	11.277.604	-22,2%	44.972.465	57.977.905	+28,9%
Africa Settentrionale.....	427.340	435.908	+2,0%	22.402.153	24.864.825	+11,0%
Altri Paesi Africani.....	3.437	1.229	-64,2%	24.921.206	17.903.350	-28,2%
America Settentrionale.....	46.883.743	51.457.647	+9,8%	42.652.608	43.277.679	+1,5%
America Centro-Meridionale.....	3.717.271	3.789.790	+2,0%	37.369.231	44.945.402	+20,3%
Medio Oriente.....	18.608	25.904	+39,2%	32.497.221	31.643.918	-2,6%
Asia Centrale.....	2.641.447	1.906.508	-27,8%	14.256.113	13.541.825	-5,0%
Asia Orientale.....	64.248.323	65.977.742	+2,7%	120.294.212	141.561.660	+17,7%
Oceania.....	237.824	154.737	-34,9%	7.500.634	7.382.678	-1,6%
Altre destinazioni.....	14.858	1.275	-91,4%	0	0	-
<b>Tutti i paesi.....</b>	<b>345.992.813</b>	<b>376.050.561</b>	<b>+8,7%</b>	<b>912.153.405</b>	<b>1.005.736.199</b>	<b>+10,3%</b>

Fonte: Coeweb - ISTAT

Elaborazione: SIMET - Camera di Commercio di Forlì-Cesena

TAB. CE.03.05.12 - Import ed export per area geografica - Gomma e plastica  
Emilia-Romagna - Anni 2013 e 2014 - valori in euro

	Import 2013	Import 2014	Variazione import 2014/13	Export 2013	Export 2014	Variazione export 2014/13
Unione Europea a 28.....	588.595.299	637.011.953	+8,2%	915.832.351	963.397.352	+5,2%
Altri Paesi d'Europa.....	44.321.957	48.498.316	+9,4%	110.470.668	106.116.829	-3,9%
Africa Settentrionale.....	5.730.467	5.448.285	-4,9%	43.829.567	45.113.428	+2,9%
Altri Paesi Africani.....	506.252	302.872	-40,2%	14.070.938	15.720.102	+11,7%
America Settentrionale.....	18.650.381	16.151.283	-13,4%	49.285.879	43.970.034	-10,8%
America Centro-Meridionale.....	3.388.043	2.681.556	-20,9%	40.612.073	40.085.643	-1,3%
Medio Oriente.....	21.652.418	17.100.880	-21,0%	36.809.221	42.608.732	+15,8%
Asia Centrale.....	20.073.963	27.206.215	+35,5%	7.720.079	8.454.585	+9,5%
Asia Orientale.....	146.419.729	139.280.156	-4,9%	30.740.346	34.532.944	+12,3%
Oceania.....	520.825	426.163	-18,2%	7.164.722	9.264.415	+29,3%
Altre destinazioni.....	0	1.145	-	0	0	-
<b>Tutti i paesi.....</b>	<b>849.859.334</b>	<b>894.108.824</b>	<b>+5,2%</b>	<b>1.256.535.844</b>	<b>1.309.264.064</b>	<b>+4,2%</b>

Fonte: Coeweb - ISTAT

Elaborazione: SIMET - Camera di Commercio di Forlì-Cesena

TAB. CE.03.05.13 - Import ed export per area geografica - Minerali non metalliferi  
Emilia-Romagna - Anni 2013 e 2014 - valori in euro

	Import 2013	Import 2014	Variazione import 2014/13	Export 2013	Export 2014	Variazione export 2014/13
Unione Europea a 28.....	262.683.770	315.241.926	+20,0%	2.104.335.139	2.246.605.159	+6,8%
Altri Paesi d'Europa.....	39.272.630	35.175.516	-10,4%	379.327.380	376.025.400	-0,9%
Africa Settentrionale.....	3.249.474	2.983.233	-8,2%	53.067.853	50.433.277	-5,0%
Altri Paesi Africani.....	140.496	86.293	-38,6%	66.769.041	70.500.772	+5,6%
America Settentrionale.....	3.002.235	4.281.381	+42,6%	507.958.466	546.052.522	+7,5%
America Centro-Meridionale.....	995.937	868.108	-12,8%	87.616.659	89.780.243	+2,5%
Medio Oriente.....	6.918.497	6.238.961	-9,8%	239.173.457	244.814.235	+2,4%
Asia Centrale.....	1.215.618	1.755.401	+44,4%	22.562.563	19.518.018	-13,5%
Asia Orientale.....	71.213.054	79.242.566	+11,3%	170.615.495	191.894.741	+12,5%
Oceania.....	22.500	40.720	+81,0%	60.447.533	72.009.612	+19,1%

TAB. CE.03.05.13 - Import ed export per area geografica - Minerali non metalliferi  
Emilia-Romagna - Anni 2013 e 2014 - valori in euro

	Import 2013	Import 2014	Variazione import 2014/13	Export 2013	Export 2014	Variazione export 2014/13
Altre destinazioni.....	228.618	373.455	+63,4%	771.220	0	-100,0%
<b>Tutti i paesi.....</b>	<b>388.942.829</b>	<b>446.287.560</b>	<b>+14,7%</b>	<b>3.692.644.806</b>	<b>3.907.633.979</b>	<b>+5,8%</b>

Fonte: Coeweb - ISTAT

Elaborazione: SIMET - Camera di Commercio di Forlì-Cesena

TAB. CE.03.05.14 - Import ed export per area geografica - Metalli e prodotti in metallo  
Emilia-Romagna - Anni 2013 e 2014 - valori in euro

	Import 2013	Import 2014	Variazione import 2014/13	Export 2013	Export 2014	Variazione export 2014/13
Unione Europea a 28.....	2.161.105.165	2.179.820.037	+0,9%	2.993.050.725	3.031.883.332	+1,3%
Altri Paesi d'Europa.....	391.642.794	380.020.068	-3,0%	328.130.005	281.244.896	-14,3%
Africa Settentrionale.....	10.046.108	6.310.773	-37,2%	103.462.326	83.238.335	-19,5%
Altri Paesi Africani.....	2.820.270	14.193.333	+403,3%	42.327.714	83.207.773	+96,6%
America Settentrionale.....	24.241.000	30.667.843	+26,5%	96.720.773	113.025.786	+16,9%
America Centro-Meridionale.....	75.805.832	65.118.650	-14,1%	82.519.696	78.721.184	-4,6%
Medio Oriente.....	40.865.240	34.323.276	-16,0%	213.779.499	186.922.413	-12,6%
Asia Centrale.....	84.605.160	96.261.909	+13,8%	32.678.250	39.960.605	+22,3%
Asia Orientale.....	461.473.787	652.052.990	+41,3%	104.769.101	108.140.225	+3,2%
Oceania.....	462.067	516.939	+11,9%	20.335.159	16.184.659	-20,4%
Altre destinazioni.....	46.078	2.328	-94,9%	93.760	0	-100,0%
<b>Tutti i paesi.....</b>	<b>3.253.113.501</b>	<b>3.459.288.146</b>	<b>+6,3%</b>	<b>4.017.867.008</b>	<b>4.022.529.208</b>	<b>+0,1%</b>

Fonte: Coeweb - ISTAT

Elaborazione: SIMET - Camera di Commercio di Forlì-Cesena

TAB. CE.03.05.15 - Import ed export per area geografica - Macchinari  
Emilia-Romagna - Anni 2013 e 2014 - valori in euro

	Import 2013	Import 2014	Variazione import 2014/13	Export 2013	Export 2014	Variazione export 2014/13
Unione Europea a 28.....	3.608.798.192	3.958.597.394	+9,7%	8.169.938.366	8.805.247.574	+7,8%
Altri Paesi d'Europa.....	184.559.015	193.307.112	+4,7%	2.017.693.737	1.894.189.611	-6,1%
Africa Settentrionale.....	19.616.862	23.121.221	+17,9%	757.649.864	752.190.974	-0,7%
Altri Paesi Africani.....	4.091.975	2.386.461	-41,7%	578.909.837	529.993.762	-8,4%
America Settentrionale.....	267.478.221	308.624.032	+15,4%	1.827.678.986	1.960.353.666	+7,3%
America Centro-Meridionale.....	39.648.752	34.688.092	-12,5%	1.389.417.857	1.257.544.691	-9,5%
Medio Oriente.....	37.432.207	29.280.781	-21,8%	1.297.289.793	1.364.658.273	+5,2%
Asia Centrale.....	63.798.520	68.501.748	+7,4%	415.157.580	442.756.009	+6,6%
Asia Orientale.....	1.308.900.006	1.486.465.210	+13,6%	2.033.675.885	2.112.945.318	+3,9%
Oceania.....	3.752.566	4.567.467	+21,7%	342.516.491	315.932.035	-7,8%
Altre destinazioni.....	924.507	579.190	-37,4%	43.775	12.700	-71,0%
<b>Tutti i paesi.....</b>	<b>5.539.000.823</b>	<b>6.110.118.708</b>	<b>+10,3%</b>	<b>18.829.972.171</b>	<b>19.435.824.613</b>	<b>+3,2%</b>

Fonte: Coeweb - ISTAT

Elaborazione: SIMET - Camera di Commercio di Forlì-Cesena

TAB. CE.03.05.16 - Import ed export per area geografica - Mezzi di trasporto  
Emilia-Romagna - Anni 2013 e 2014 - valori in euro

	Import 2013	Import 2014	Variazione import 2014/13	Export 2013	Export 2014	Variazione export 2014/13
Unione Europea a 28.....	2.983.700.801	3.120.603.528	+4,6%	2.177.035.239	2.460.783.680	+13,0%
Altri Paesi d'Europa.....	63.935.777	67.014.182	+4,8%	354.995.739	324.395.492	-8,6%
Africa Settentrionale.....	5.866.761	5.172.921	-11,8%	92.244.974	87.367.940	-5,3%
Altri Paesi Africani.....	254.140	4.689.963	+1.745,4%	101.227.174	93.650.998	-7,5%
America Settentrionale.....	23.083.693	29.018.398	+25,7%	1.563.347.978	1.806.452.897	+15,6%
America Centro-Meridionale.....	1.244.024	17.257.933	+1.287,3%	278.696.138	218.257.553	-21,7%
Medio Oriente.....	4.843.704	2.171.830	-55,2%	309.541.275	366.495.099	+18,4%
Asia Centrale.....	21.695.697	18.459.284	-14,9%	36.887.412	41.762.814	+13,2%
Asia Orientale.....	207.392.548	238.835.661	+15,2%	632.951.445	722.442.497	+14,1%
Oceania.....	735.826	413.430	-43,8%	108.361.153	105.974.765	-2,2%
Altre destinazioni.....	2.000	13.197	+559,8%	0	255.000	-
<b>Tutti i paesi.....</b>	<b>3.312.754.971</b>	<b>3.503.650.327</b>	<b>+5,8%</b>	<b>5.655.288.527</b>	<b>6.227.838.735</b>	<b>+10,1%</b>

Fonte: Coeweb - ISTAT

Elaborazione: SIMET - Camera di Commercio di Forlì-Cesena

TAB. CE.03.05.17 - Import ed export per area geografica - Mobili  
Emilia-Romagna - Anni 2013 e 2014 - valori in euro

	Import 2013	Import 2014	Variazione import 2014/13	Export 2013	Export 2014	Variazione export 2014/13
Unione Europea a 28.....	277.484.419	344.139.470	+24,0%	275.269.118	304.202.869	+10,5%
Altri Paesi d'Europa.....	9.420.026	15.503.620	+64,6%	102.747.778	95.391.637	-7,2%
Africa Settentrionale.....	1.101.089	1.050.623	-4,6%	11.765.209	15.040.807	+27,8%
Altri Paesi Africani.....	13.922	9.504	-31,7%	6.299.606	5.454.785	-13,4%
America Settentrionale.....	503.222	343.343	-31,8%	25.888.778	39.385.817	+52,1%
America Centro-Meridionale.....	861.086	549.185	-36,2%	5.749.415	8.760.812	+52,4%
Medio Oriente.....	1.509.491	80.266	-94,7%	99.827.745	112.761.265	+13,0%
Asia Centrale.....	896.794	916.709	+2,2%	7.368.295	10.544.454	+43,1%
Asia Orientale.....	100.305.850	110.489.771	+10,2%	25.345.565	29.352.469	+15,8%
Oceania.....	2.709	0	-100,0%	3.963.618	4.445.360	+12,2%
Altre destinazioni.....	0	0	-	0	0	-
<b>Tutti i paesi.....</b>	<b>392.098.608</b>	<b>473.082.491</b>	<b>+20,7%</b>	<b>564.225.127</b>	<b>625.340.275</b>	<b>+10,8%</b>

Fonte: Coeweb - ISTAT

Elaborazione: SIMET - Camera di Commercio di Forlì-Cesena

TAB. CE.03.05.18 - Import ed export per area geografica - Altri prodotti manifatturieri  
Emilia-Romagna - Anni 2013 e 2014 - valori in euro

	Import 2013	Import 2014	Variazione import 2014/13	Export 2013	Export 2014	Variazione export 2014/13
Unione Europea a 28.....	331.339.298	373.506.937	+12,7%	509.545.854	578.784.959	+13,6%
Altri Paesi d'Europa.....	11.951.762	11.824.148	-1,1%	95.744.935	105.359.852	+10,0%
Africa Settentrionale.....	7.454.532	7.677.848	+3,0%	22.102.329	22.151.922	+0,2%
Altri Paesi Africani.....	352.320	327.811	-7,0%	14.593.252	13.938.993	-4,5%
America Settentrionale.....	30.687.729	32.944.424	+7,4%	91.033.095	68.071.777	-25,2%
America Centro-Meridionale.....	5.578.555	9.529.874	+70,8%	34.943.150	38.968.324	+11,5%
Medio Oriente.....	794.227	816.553	+2,8%	59.512.525	60.655.852	+1,9%
Asia Centrale.....	11.562.748	12.439.435	+7,6%	13.156.755	16.025.924	+21,8%
Asia Orientale.....	165.454.202	196.187.547	+18,6%	87.742.924	95.853.701	+9,2%
Oceania.....	349.275	359.527	+2,9%	13.462.745	17.607.292	+30,8%

TAB. CE.03.05.18 - Import ed export per area geografica - Altri prodotti manifatturieri  
Emilia-Romagna - Anni 2013 e 2014 - valori in euro

	Import 2013	Import 2014	Variazione import 2014/13	Export 2013	Export 2014	Variazione export 2014/13
Altre destinazioni.....	0	0	-	2.056	3.187	+55,0%
<b>Tutti i paesi.....</b>	<b>565.524.648</b>	<b>645.614.104</b>	<b>+14,2%</b>	<b>941.839.620</b>	<b>1.017.421.783</b>	<b>+8,0%</b>

Fonte: Coeweb - ISTAT

Elaborazione: SIMET - Camera di Commercio di Forlì-Cesena

TAB. CE.03.05.19 - Import ed export per area geografica - Altre esportazioni  
Emilia-Romagna - Anni 2013 e 2014 - valori in euro

	Import 2013	Import 2014	Variazione import 2014/13	Export 2013	Export 2014	Variazione export 2014/13
Unione Europea a 28.....	160.963.303	194.216.219	+20,7%	208.806.662	270.186.559	+29,4%
Altri Paesi d'Europa.....	12.061.761	18.094.985	+50,0%	14.762.137	24.473.408	+65,8%
Africa Settentrionale.....	1.476.022	1.609.141	+9,0%	934.424	1.029.616	+10,2%
Altri Paesi Africani.....	967.597	133.860	-86,2%	2.655.573	3.157.407	+18,9%
America Settentrionale.....	23.413.578	33.187.771	+41,7%	9.174.386	26.872.166	+192,9%
America Centro-Meridionale.....	2.367.368	2.722.553	+15,0%	3.661.578	14.162.660	+286,8%
Medio Oriente.....	1.851.635	4.526.354	+144,5%	3.856.528	5.537.831	+43,6%
Asia Centrale.....	3.044.594	891.783	-70,7%	7.551.005	9.936.934	+31,6%
Asia Orientale.....	12.143.415	12.819.647	+5,6%	67.751.024	53.484.315	-21,1%
Oceania.....	1.123.363	299.387	-73,3%	1.183.698	817.605	-30,9%
Altre destinazioni.....	434.298	266.624	-38,6%	16.214.280	15.155.663	-6,5%
<b>Tutti i paesi.....</b>	<b>219.846.934</b>	<b>268.768.324</b>	<b>+22,3%</b>	<b>336.551.295</b>	<b>424.814.164</b>	<b>+26,2%</b>

Fonte: Coeweb - ISTAT

Elaborazione: SIMET - Camera di Commercio di Forlì-Cesena

TAB. CE.03.06.01 - Import ed export per macrosettore - Unione Europea a 28  
Emilia-Romagna - Anni 2013 e 2014 - valori in euro

	Import 2013	Import 2014	Variazione import 2014/13	Export 2013	Export 2014	Variazione export 2014/13
Agricoltura, silvicoltura e p. ....	867.698.606	838.782.245	-3,3%	673.759.869	672.039.694	-0,3%
Estrazione di minerali.....	86.557.777	108.226.674	+25,0%	7.461.129	6.926.671	-7,2%
Alimentari, bevande e tabacco.....	3.196.056.596	3.131.510.165	-2,0%	3.212.480.437	3.187.471.557	-0,8%
Tessili.....	200.549.321	222.074.062	+10,7%	275.115.666	296.137.315	+7,6%
Abbigliamento .....	727.912.967	846.384.023	+16,3%	2.226.511.763	2.404.792.272	+8,0%
Pelle, calzature e accessori.....	274.206.439	313.202.198	+14,2%	728.122.854	825.191.315	+13,3%
Legno e prodotti in legno.....	222.779.450	224.392.547	+0,7%	77.159.594	77.777.487	+0,8%
Carta e stampa.....	552.693.445	564.257.461	+2,1%	257.320.508	241.157.049	-6,3%
Coke e prodotti petroliferi.....	97.914.074	135.551.525	+38,4%	28.583.063	22.592.966	-21,0%
Prodotti chimici.....	2.452.549.272	2.416.248.114	-1,5%	1.718.257.062	1.829.645.805	+6,5%
Prodotti farmaceutici.....	213.309.864	241.022.217	+13,0%	565.287.562	622.636.957	+10,1%
Gomma e plastica.....	588.595.299	637.011.953	+8,2%	915.832.351	963.397.352	+5,2%
Minerali non metalliferi.....	262.683.770	315.241.926	+20,0%	2.104.335.139	2.246.605.159	+6,8%
Metalli e prodotti in metallo.....	2.161.105.165	2.179.820.037	+0,9%	2.993.050.725	3.031.883.332	+1,3%
Macchinari.....	3.608.798.192	3.958.597.394	+9,7%	8.169.938.366	8.805.247.574	+7,8%
Mezzi di trasporto.....	2.983.700.801	3.120.603.528	+4,6%	2.177.035.239	2.460.783.680	+13,0%
Mobili.....	277.484.419	344.139.470	+24,0%	275.269.118	304.202.869	+10,5%
Altri prodotti manifatturieri.....	331.339.298	373.506.937	+12,7%	509.545.854	578.784.959	+13,6%
Altre esportazioni.....	160.963.303	194.216.219	+20,7%	208.806.662	270.186.559	+29,4%
<b>Tutte le merci.....</b>	<b>19.266.898.058</b>	<b>20.164.788.695</b>	<b>+4,7%</b>	<b>27.123.872.961</b>	<b>28.847.460.572</b>	<b>+6,4%</b>

Fonte: Coeweb - ISTAT

Elaborazione: SIMET - Camera di Commercio di Forlì-Cesena

TAB. CE.03.06.02 - Import ed export per macrosettore - Altri Paesi d'Europa  
Emilia-Romagna - Anni 2013 e 2014 - valori in euro

	Import 2013	Import 2014	Variazione import 2014/13	Export 2013	Export 2014	Variazione export 2014/13
Agricoltura, silvicoltura e p. ....	220.397.416	217.583.789	-1,3%	81.349.273	64.218.409	-21,1%
Estrazione di minerali.....	136.432.966	116.079.777	-14,9%	2.311.890	3.204.970	+38,6%
Alimentari, bevande e tabacco.....	219.516.419	227.233.749	+3,5%	348.561.599	324.009.424	-7,0%
Tessili.....	46.714.335	57.941.943	+24,0%	58.664.894	67.257.115	+14,6%
Abbigliamento .....	157.000.990	161.874.042	+3,1%	728.853.426	645.252.033	-11,5%
Pelle, calzature e accessori.....	14.180.764	14.775.755	+4,2%	245.457.860	213.676.898	-12,9%
Legno e prodotti in legno.....	25.414.600	26.564.558	+4,5%	17.123.822	13.793.587	-19,4%
Carta e stampa.....	37.681.751	42.130.619	+11,8%	59.330.709	74.717.998	+25,9%
Coke e prodotti petroliferi.....	19.833.470	974.168	-95,1%	7.445.409	2.846.893	-61,8%
Prodotti chimici.....	93.863.673	68.908.977	-26,6%	314.448.863	314.055.698	-0,1%
Prodotti farmaceutici.....	14.490.098	11.277.604	-22,2%	44.972.465	57.977.905	+28,9%
Gomma e plastica.....	44.321.957	48.498.316	+9,4%	110.470.668	106.116.829	-3,9%
Minerali non metalliferi.....	39.272.630	35.175.516	-10,4%	379.327.380	376.025.400	-0,9%
Metalli e prodotti in metallo.....	391.642.794	380.020.068	-3,0%	328.130.005	281.244.896	-14,3%
Macchinari.....	184.559.015	193.307.112	+4,7%	2.017.693.737	1.894.189.611	-6,1%
Mezzi di trasporto.....	63.935.777	67.014.182	+4,8%	354.995.739	324.395.492	-8,6%
Mobili.....	9.420.026	15.503.620	+64,6%	102.747.778	95.391.637	-7,2%
Altri prodotti manifatturieri.....	11.951.762	11.824.148	-1,1%	95.744.935	105.359.852	+10,0%
Altre esportazioni.....	12.061.761	18.094.985	+50,0%	14.762.137	24.473.408	+65,8%
<b>Tutte le merci.....</b>	<b>1.742.692.204</b>	<b>1.714.782.928</b>	<b>-1,6%</b>	<b>5.312.392.589</b>	<b>4.988.208.055</b>	<b>-6,1%</b>

Fonte: Coeweb - ISTAT

Elaborazione: SIMET - Camera di Commercio di Forlì-Cesena

TAB. CE.03.06.03 - Import ed export per macrosettore - Africa Settentrionale  
Emilia-Romagna - Anni 2013 e 2014 - valori in euro

	Import 2013	Import 2014	Variazione import 2014/13	Export 2013	Export 2014	Variazione export 2014/13
Agricoltura, silvicoltura e p. ....	21.058.143	19.034.600	-9,6%	15.256.810	17.600.755	+15,4%
Estrazione di minerali.....	4.238.513	1.356.621	-68,0%	4.515.983	3.305.568	-26,8%
Alimentari, bevande e tabacco.....	63.489.135	60.466.992	-4,8%	67.284.438	30.356.747	-54,9%
Tessili.....	13.525.819	15.928.137	+17,8%	31.556.741	32.920.961	+4,3%
Abbigliamento .....	59.210.161	53.510.993	-9,6%	23.014.764	22.942.429	-0,3%
Pelle, calzature e accessori.....	8.170.203	8.346.402	+2,2%	9.408.214	8.910.112	-5,3%
Legno e prodotti in legno.....	220.971	76.840	-65,2%	9.901.558	6.028.653	-39,1%
Carta e stampa.....	1.724.049	2.246.602	+30,3%	12.261.852	8.623.824	-29,7%
Coke e prodotti petroliferi.....	64.659.652	0	-100,0%	2.635.736	2.840.421	+7,8%
Prodotti chimici.....	89.969.289	48.039.631	-46,6%	74.473.956	60.202.867	-19,2%
Prodotti farmaceutici.....	427.340	435.908	+2,0%	22.402.153	24.864.825	+11,0%
Gomma e plastica.....	5.730.467	5.448.285	-4,9%	43.829.567	45.113.428	+2,9%
Minerali non metalliferi.....	3.249.474	2.983.233	-8,2%	53.067.853	50.433.277	-5,0%
Metalli e prodotti in metallo.....	10.046.108	6.310.773	-37,2%	103.462.326	83.238.335	-19,5%
Macchinari.....	19.616.862	23.121.221	+17,9%	757.649.864	752.190.974	-0,7%
Mezzi di trasporto.....	5.866.761	5.172.921	-11,8%	92.244.974	87.367.940	-5,3%
Mobili.....	1.101.089	1.050.623	-4,6%	11.765.209	15.040.807	+27,8%
Altri prodotti manifatturieri.....	7.454.532	7.677.848	+3,0%	22.102.329	22.151.922	+0,2%
Altre esportazioni.....	1.476.022	1.609.141	+9,0%	934.424	1.029.616	+10,2%
<b>Tutte le merci.....</b>	<b>381.234.590</b>	<b>262.816.771</b>	<b>-31,1%</b>	<b>1.357.768.751</b>	<b>1.275.163.461</b>	<b>-6,1%</b>

Fonte: Coeweb - ISTAT

Elaborazione: SIMET - Camera di Commercio di Forlì-Cesena

TAB. CE.03.06.04 - Import ed export per macrosettore - Altri Paesi Africani  
Emilia-Romagna - Anni 2013 e 2014 - valori in euro

	Import 2013	Import 2014	Variazione import 2014/13	Export 2013	Export 2014	Variazione export 2014/13
Agricoltura, silvicoltura e p. ....	29.349.347	15.978.644	-45,6%	4.112.158	3.586.575	-12,8%
Estrazione di minerali.....	6.341.873	6.004.974	-5,3%	163.074	281.880	+72,9%
Alimentari, bevande e tabacco.....	236.164.715	186.375.581	-21,1%	57.233.865	63.641.939	+11,2%
Tessili.....	2.984.057	1.488.016	-50,1%	3.000.032	2.106.788	-29,8%
Abbigliamento .....	2.036.847	2.107.153	+3,5%	4.926.729	4.500.572	-8,6%
Pelle, calzature e accessori.....	4.555.153	3.787.385	-16,9%	4.042.784	4.700.645	+16,3%
Legno e prodotti in legno.....	28.356.988	25.917.485	-8,6%	1.410.157	1.729.173	+22,6%
Carta e stampa.....	1.079.702	720.774	-33,2%	2.269.294	1.877.213	-17,3%
Coke e prodotti petroliferi.....	2.058.252	2.372.522	+15,3%	1.177.769	4.432.600	+276,4%
Prodotti chimici.....	6.379.188	8.788.008	+37,8%	32.014.817	36.578.953	+14,3%
Prodotti farmaceutici.....	3.437	1.229	-64,2%	24.921.206	17.903.350	-28,2%
Gomma e plastica.....	506.252	302.872	-40,2%	14.070.938	15.720.102	+11,7%
Minerali non metalliferi.....	140.496	86.293	-38,6%	66.769.041	70.500.772	+5,6%
Metalli e prodotti in metallo.....	2.820.270	14.193.333	+403,3%	42.327.714	83.207.773	+96,6%
Macchinari.....	4.091.975	2.386.461	-41,7%	578.909.837	529.993.762	-8,4%
Mezzi di trasporto.....	254.140	4.689.963	+1.745,4%	101.227.174	93.650.998	-7,5%
Mobili.....	13.922	9.504	-31,7%	6.299.606	5.454.785	-13,4%
Altri prodotti manifatturieri.....	352.320	327.811	-7,0%	14.593.252	13.938.993	-4,5%
Altre esportazioni.....	967.597	133.860	-86,2%	2.655.573	3.157.407	+18,9%
<b>Tutte le merci.....</b>	<b>328.456.531</b>	<b>275.671.868</b>	<b>-16,1%</b>	<b>962.125.020</b>	<b>956.964.280</b>	<b>-0,5%</b>

Fonte: Coeweb - ISTAT

Elaborazione: SIMET - Camera di Commercio di Forlì-Cesena

TAB. CE.03.06.05 - Import ed export per macrosettore - America Settentrionale  
Emilia-Romagna - Anni 2013 e 2014 - valori in euro

	Import 2013	Import 2014	Variazione import 2014/13	Export 2013	Export 2014	Variazione export 2014/13
Agricoltura, silvicoltura e p. ....	154.580.012	247.958.905	+60,4%	11.677.913	15.201.204	+30,2%
Estrazione di minerali.....	1.031.654	1.214.258	+17,7%	383.614	174.267	-54,6%
Alimentari, bevande e tabacco.....	90.053.279	89.694.476	-0,4%	357.184.221	381.676.074	+6,9%
Tessili.....	3.981.380	4.835.348	+21,4%	28.451.633	35.858.811	+26,0%
Abbigliamento .....	21.995.775	19.810.429	-9,9%	174.107.936	192.180.069	+10,4%
Pelle, calzature e accessori.....	3.983.864	3.159.216	-20,7%	100.623.432	117.337.680	+16,6%
Legno e prodotti in legno.....	13.933.819	14.752.393	+5,9%	13.535.202	15.050.752	+11,2%
Carta e stampa.....	38.212.931	36.835.701	-3,6%	3.461.662	3.964.474	+14,5%
Coke e prodotti petroliferi.....	16.628.257	27.837.661	+67,4%	219.237	115.533	-47,3%
Prodotti chimici.....	59.693.313	30.104.240	-49,6%	130.436.566	141.111.700	+8,2%
Prodotti farmaceutici.....	46.883.743	51.457.647	+9,8%	42.652.608	43.277.679	+1,5%
Gomma e plastica.....	18.650.381	16.151.283	-13,4%	49.285.879	43.970.034	-10,8%
Minerali non metalliferi.....	3.002.235	4.281.381	+42,6%	507.958.466	546.052.522	+7,5%
Metalli e prodotti in metallo.....	24.241.000	30.667.843	+26,5%	96.720.773	113.025.786	+16,9%
Macchinari.....	267.478.221	308.624.032	+15,4%	1.827.678.986	1.960.353.666	+7,3%
Mezzi di trasporto.....	23.083.693	29.018.398	+25,7%	1.563.347.978	1.806.452.897	+15,6%
Mobili.....	503.222	343.343	-31,8%	25.888.778	39.385.817	+52,1%
Altri prodotti manifatturieri.....	30.687.729	32.944.424	+7,4%	91.033.095	68.071.777	-25,2%
Altre esportazioni.....	23.413.578	33.187.771	+41,7%	9.174.386	26.872.166	+192,9%
<b>Tutte le merci.....</b>	<b>842.038.086</b>	<b>982.878.749</b>	<b>+16,7%</b>	<b>5.033.822.365</b>	<b>5.550.132.908</b>	<b>+10,3%</b>

Fonte: Coeweb - ISTAT

Elaborazione: SIMET - Camera di Commercio di Forlì-Cesena

TAB. CE.03.06.06 - Import ed export per macrosettore - America Centro-Meridionale  
Emilia-Romagna - Anni 2013 e 2014 - valori in euro

	Import 2013	Import 2014	Variazione import 2014/13	Export 2013	Export 2014	Variazione export 2014/13
Agricoltura, silvicoltura e p. ....	204.977.679	194.006.810	-5,4%	6.812.889	6.979.424	+2,4%
Estrazione di minerali.....	946.567	2.992.645	+216,2%	636.169	1.890.656	+197,2%
Alimentari, bevande e tabacco.....	639.917.091	639.334.021	-0,1%	100.211.620	113.774.437	+13,5%
Tessili.....	492.589	1.345.505	+173,1%	2.359.755	1.664.035	-29,5%
Abbigliamento .....	13.897.137	12.574.994	-9,5%	20.067.546	19.132.523	-4,7%
Pelle, calzature e accessori.....	5.504.662	4.008.209	-27,2%	11.145.614	9.280.200	-16,7%
Legno e prodotti in legno.....	6.405.297	9.013.182	+40,7%	4.461.284	3.729.623	-16,4%
Carta e stampa.....	6.253.525	5.427.306	-13,2%	10.474.647	11.395.764	+8,8%
Coke e prodotti petroliferi.....	27.028	43.716	+61,7%	245.116	444.080	+81,2%
Prodotti chimici.....	33.316.294	27.942.788	-16,1%	87.095.317	98.754.118	+13,4%
Prodotti farmaceutici.....	3.717.271	3.789.790	+2,0%	37.369.231	44.945.402	+20,3%
Gomma e plastica.....	3.388.043	2.681.556	-20,9%	40.612.073	40.085.643	-1,3%
Minerali non metalliferi.....	995.937	868.108	-12,8%	87.616.659	89.780.243	+2,5%
Metalli e prodotti in metallo.....	75.805.832	65.118.650	-14,1%	82.519.696	78.721.184	-4,6%
Macchinari.....	39.648.752	34.688.092	-12,5%	1.389.417.857	1.257.544.691	-9,5%
Mezzi di trasporto.....	1.244.024	17.257.933	+1.287,3%	278.696.138	218.257.553	-21,7%
Mobili.....	861.086	549.185	-36,2%	5.749.415	8.760.812	+52,4%
Altri prodotti manifatturieri.....	5.578.555	9.529.874	+70,8%	34.943.150	38.968.324	+11,5%
Altre esportazioni.....	2.367.368	2.722.553	+15,0%	3.661.578	14.162.660	+286,8%
<b>Tutte le merci.....</b>	<b>1.045.344.737</b>	<b>1.033.894.917</b>	<b>-1,1%</b>	<b>2.204.095.754</b>	<b>2.058.271.372</b>	<b>-6,6%</b>

Fonte: Coeweb - ISTAT

Elaborazione: SIMET - Camera di Commercio di Forlì-Cesena

TAB. CE.03.06.07 - Import ed export per macrosettore - Medio Oriente  
Emilia-Romagna - Anni 2013 e 2014 - valori in euro

	Import 2013	Import 2014	Variazione import 2014/13	Export 2013	Export 2014	Variazione export 2014/13
Agricoltura, silvicoltura e p. ....	8.157.410	7.634.606	-6,4%	22.843.905	14.909.015	-34,7%
Estrazione di minerali.....	482.915	94.793	-80,4%	2.740.263	1.898.946	-30,7%
Alimentari, bevande e tabacco.....	10.275.468	3.610.689	-64,9%	93.488.364	88.664.112	-5,2%
Tessili.....	742.134	884.557	+19,2%	28.896.307	35.748.156	+23,7%
Abbigliamento .....	2.682.349	3.965.034	+47,8%	137.254.769	136.270.286	-0,7%
Pelle, calzature e accessori.....	662.753	860.279	+29,8%	56.749.442	57.532.773	+1,4%
Legno e prodotti in legno.....	139.736	789.045	+464,7%	7.759.773	8.724.282	+12,4%
Carta e stampa.....	258.767	407.673	+57,5%	4.844.706	6.102.895	+26,0%
Coke e prodotti petroliferi.....	2.444.472	0	-100,0%	437.225	446.398	+2,1%
Prodotti chimici.....	88.208.802	92.532.557	+4,9%	96.798.209	100.483.315	+3,8%
Prodotti farmaceutici.....	18.608	25.904	+39,2%	32.497.221	31.643.918	-2,6%
Gomma e plastica.....	21.652.418	17.100.880	-21,0%	36.809.221	42.608.732	+15,8%
Minerali non metalliferi.....	6.918.497	6.238.961	-9,8%	239.173.457	244.814.235	+2,4%
Metalli e prodotti in metallo.....	40.865.240	34.323.276	-16,0%	213.779.499	186.922.413	-12,6%
Macchinari.....	37.432.207	29.280.781	-21,8%	1.297.289.793	1.364.658.273	+5,2%
Mezzi di trasporto.....	4.843.704	2.171.830	-55,2%	309.541.275	366.495.099	+18,4%
Mobili.....	1.509.491	80.266	-94,7%	99.827.745	112.761.265	+13,0%
Altri prodotti manifatturieri.....	794.227	816.553	+2,8%	59.512.525	60.655.852	+1,9%
Altre esportazioni.....	1.851.635	4.526.354	+144,5%	3.856.528	5.537.831	+43,6%
<b>Tutte le merci.....</b>	<b>229.940.833</b>	<b>205.344.038</b>	<b>-10,7%</b>	<b>2.744.100.227</b>	<b>2.866.877.796</b>	<b>+4,5%</b>

Fonte: Coeweb - ISTAT

Elaborazione: SIMET - Camera di Commercio di Forlì-Cesena

TAB. CE.03.06.08 - Import ed export per macrosettore - Asia Centrale  
Emilia-Romagna - Anni 2013 e 2014 - valori in euro

	Import 2013	Import 2014	Variazione import 2014/13	Export 2013	Export 2014	Variazione export 2014/13
Agricoltura, silvicoltura e p. ....	18.352.307	13.004.170	-29,1%	5.783.495	9.200.536	+59,1%
Estrazione di minerali.....	1.969.780	2.418.983	+22,8%	48.325	63.991	+32,4%
Alimentari, bevande e tabacco.....	45.778.166	38.720.663	-15,4%	7.712.808	8.984.034	+16,5%
Tessili.....	43.801.440	54.469.690	+24,4%	3.612.829	4.538.721	+25,6%
Abbigliamento .....	218.005.081	281.096.226	+28,9%	58.496.456	53.117.406	-9,2%
Pelle, calzature e accessori.....	13.790.300	15.360.468	+11,4%	34.676.050	30.177.366	-13,0%
Legno e prodotti in legno.....	611.017	558.395	-8,6%	3.872.194	2.792.929	-27,9%
Carta e stampa.....	1.600.257	2.181.745	+36,3%	2.438.633	1.004.852	-58,8%
Coke e prodotti petroliferi.....	1.765.112	1.395.226	-21,0%	56.851	57.265	+0,7%
Prodotti chimici.....	104.933.288	119.377.501	+13,8%	66.512.061	69.678.936	+4,8%
Prodotti farmaceutici.....	2.641.447	1.906.508	-27,8%	14.256.113	13.541.825	-5,0%
Gomma e plastica.....	20.073.963	27.206.215	+35,5%	7.720.079	8.454.585	+9,5%
Minerali non metalliferi.....	1.215.618	1.755.401	+44,4%	22.562.563	19.518.018	-13,5%
Metalli e prodotti in metallo.....	84.605.160	96.261.909	+13,8%	32.678.250	39.960.605	+22,3%
Macchinari.....	63.798.520	68.501.748	+7,4%	415.157.580	442.756.009	+6,6%
Mezzi di trasporto.....	21.695.697	18.459.284	-14,9%	36.887.412	41.762.814	+13,2%
Mobili.....	896.794	916.709	+2,2%	7.368.295	10.544.454	+43,1%
Altri prodotti manifatturieri.....	11.562.748	12.439.435	+7,6%	13.156.755	16.025.924	+21,8%
Altre esportazioni.....	3.044.594	891.783	-70,7%	7.551.005	9.936.934	+31,6%
<b>Tutte le merci.....</b>	<b>660.141.289</b>	<b>756.922.059</b>	<b>+14,7%</b>	<b>740.547.754</b>	<b>782.117.204</b>	<b>+5,6%</b>

Fonte: Coeweb - ISTAT

Elaborazione: SIMET - Camera di Commercio di Forlì-Cesena

TAB. CE.03.06.09 - Import ed export per macrosettore - Asia Orientale  
Emilia-Romagna - Anni 2013 e 2014 - valori in euro

	Import 2013	Import 2014	Variazione import 2014/13	Export 2013	Export 2014	Variazione export 2014/13
Agricoltura, silvicoltura e p. ....	49.698.998	53.713.407	+8,1%	37.284.701	44.056.546	+18,2%
Estrazione di minerali.....	2.641.182	2.430.832	-8,0%	787.428	1.402.609	+78,1%
Alimentari, bevande e tabacco.....	402.718.728	449.918.244	+11,7%	262.213.506	323.256.611	+23,3%
Tessili.....	99.055.792	117.524.659	+18,6%	36.776.049	38.525.840	+4,8%
Abbigliamento .....	587.054.326	640.482.920	+9,1%	465.469.005	501.935.054	+7,8%
Pelle, calzature e accessori.....	214.041.494	246.612.070	+15,2%	209.488.062	237.643.819	+13,4%
Legno e prodotti in legno.....	28.065.926	31.195.508	+11,2%	7.156.992	7.932.520	+10,8%
Carta e stampa.....	14.888.668	16.803.092	+12,9%	31.094.806	22.643.097	-27,2%
Coke e prodotti petroliferi.....	426.018	239.652	-43,7%	254.417	996.072	+291,5%
Prodotti chimici.....	157.742.587	164.282.151	+4,1%	290.343.940	286.020.137	-1,5%
Prodotti farmaceutici.....	64.248.323	65.977.742	+2,7%	120.294.212	141.561.660	+17,7%
Gomma e plastica.....	146.419.729	139.280.156	-4,9%	30.740.346	34.532.944	+12,3%
Minerali non metalliferi.....	71.213.054	79.242.566	+11,3%	170.615.495	191.894.741	+12,5%
Metalli e prodotti in metallo.....	461.473.787	652.052.990	+41,3%	104.769.101	108.140.225	+3,2%
Macchinari.....	1.308.900.006	1.486.465.210	+13,6%	2.033.675.885	2.112.945.318	+3,9%
Mezzi di trasporto.....	207.392.548	238.835.661	+15,2%	632.951.445	722.442.497	+14,1%
Mobili.....	100.305.850	110.489.771	+10,2%	25.345.565	29.352.469	+15,8%
Altri prodotti manifatturieri.....	165.454.202	196.187.547	+18,6%	87.742.924	95.853.701	+9,2%
Altre esportazioni.....	12.143.415	12.819.647	+5,6%	67.751.024	53.484.315	-21,1%
<b>Tutte le merci.....</b>	<b>4.093.884.633</b>	<b>4.704.553.825</b>	<b>+14,9%</b>	<b>4.614.754.903</b>	<b>4.954.620.175</b>	<b>+7,4%</b>

Fonte: Coeweb - ISTAT

Elaborazione: SIMET - Camera di Commercio di Forlì-Cesena

TAB. CE.03.06.10 - Import ed export per macrosettore - Oceania  
Emilia-Romagna - Anni 2013 e 2014 - valori in euro

	Import 2013	Import 2014	Variazione import 2014/13	Export 2013	Export 2014	Variazione export 2014/13
Agricoltura, silvicoltura e p. ....	7.853.053	7.772.457	-1,0%	2.307.962	3.359.437	+45,6%
Estrazione di minerali.....	2.763.583	1.829.821	-33,8%	117.622	92.127	-21,7%
Alimentari, bevande e tabacco.....	66.236.735	99.676.335	+50,5%	73.639.705	76.009.340	+3,2%
Tessili.....	1.758.055	2.254.359	+28,2%	786.532	595.779	-24,3%
Abbigliamento .....	74.455	67.674	-9,1%	12.978.807	11.727.269	-9,6%
Pelle, calzature e accessori.....	680.502	1.060.144	+55,8%	4.254.646	5.632.467	+32,4%
Legno e prodotti in legno.....	50.151	271.158	+440,7%	2.851.303	3.345.069	+17,3%
Carta e stampa.....	2.482.526	1.891.497	-23,8%	989.980	579.813	-41,4%
Coke e prodotti petroliferi.....	0	0	-	88.902	67.989	-23,5%
Prodotti chimici.....	4.531.609	3.533.554	-22,0%	22.345.646	19.008.496	-14,9%
Prodotti farmaceutici.....	237.824	154.737	-34,9%	7.500.634	7.382.678	-1,6%
Gomma e plastica.....	520.825	426.163	-18,2%	7.164.722	9.264.415	+29,3%
Minerali non metalliferi.....	22.500	40.720	+81,0%	60.447.533	72.009.612	+19,1%
Metalli e prodotti in metallo.....	462.067	516.939	+11,9%	20.335.159	16.184.659	-20,4%
Macchinari.....	3.752.566	4.567.467	+21,7%	342.516.491	315.932.035	-7,8%
Mezzi di trasporto.....	735.826	413.430	-43,8%	108.361.153	105.974.765	-2,2%
Mobili.....	2.709	0	-100,0%	3.963.618	4.445.360	+12,2%
Altri prodotti manifatturieri.....	349.275	359.527	+2,9%	13.462.745	17.607.292	+30,8%
Altre esportazioni.....	1.123.363	299.387	-73,3%	1.183.698	817.605	-30,9%
<b>Tutte le merci.....</b>	<b>93.637.624</b>	<b>125.135.369</b>	<b>+33,6%</b>	<b>685.296.858</b>	<b>670.036.207</b>	<b>-2,2%</b>

Fonte: Coeweb - ISTAT

Elaborazione: SIMET - Camera di Commercio di Forlì-Cesena

TAB. CE.03.06.11 - Import ed export per macrosettore - Altre destinazioni  
Emilia-Romagna - Anni 2013 e 2014 - valori in euro

	Import 2013	Import 2014	Variazione import 2014/13	Export 2013	Export 2014	Variazione export 2014/13
Agricoltura, silvicoltura e p.. .....	0	13.869	-	0	0	-
Estrazione di minerali.....	24.462	17.042	-30,3%	0	0	-
Alimentari, bevande e tabacco.....	0	9.351	-	20.451	24.703	+20,8%
Tessili.....	0	0	-	0	0	-
Abbigliamento .....	0	0	-	55.951	35.119	-37,2%
Pelle, calzature e accessori.....	0	0	-	941.558	801.546	-14,9%
Legno e prodotti in legno.....	0	0	-	0	0	-
Carta e stampa.....	0	0	-	0	0	-
Coke e prodotti petroliferi.....	0	0	-	0	0	-
Prodotti chimici.....	392.208	746.045	+90,2%	1.245	29.669	+2.283,1%
Prodotti farmaceutici.....	14.858	1.275	-91,4%	0	0	-
Gomma e plastica.....	0	1.145	-	0	0	-
Minerali non metalliferi.....	228.618	373.455	+63,4%	771.220	0	-100,0%
Metalli e prodotti in metallo.....	46.078	2.328	-94,9%	93.760	0	-100,0%
Macchinari.....	924.507	579.190	-37,4%	43.775	12.700	-71,0%
Mezzi di trasporto.....	2.000	13.197	+559,8%	0	255.000	-
Mobili.....	0	0	-	0	0	-
Altri prodotti manifatturieri.....	0	0	-	2.056	3.187	+55,0%
Altre esportazioni.....	434.298	266.624	-38,6%	16.214.280	15.155.663	-6,5%
<b>Tutte le merci.....</b>	<b>2.067.029</b>	<b>2.023.521</b>	<b>-2,1%</b>	<b>18.144.296</b>	<b>16.317.587</b>	<b>-10,1%</b>

Fonte: Coeweb - ISTAT

Elaborazione: SIMET - Camera di Commercio di Forlì-Cesena

TAB. CE.03.10.01 - Macrosettori classificati per valore decrescente dell'import 2014  
Emilia-Romagna - Anni 2013 e 2014 - valori in euro

	Import 2013	Import 2014	Variazione import 2014/13	Export 2013	Export 2014	Variazione export 2014/13
Macchinari.....	5.539.000.823	6.110.118.708	+10,3%	18.829.972.171	19.435.824.613	+3,2%
Alimentari, bevande e tabacco.....	4.970.206.332	4.926.550.266	-0,9%	4.580.031.014	4.597.868.978	+0,4%
Mezzi di trasporto.....	3.312.754.971	3.503.650.327	+5,8%	5.655.288.527	6.227.838.735	+10,1%
Metalli e prodotti in metallo.....	3.253.113.501	3.459.288.146	+6,3%	4.017.867.008	4.022.529.208	+0,1%
Prodotti chimici.....	3.091.579.523	2.980.503.566	-3,6%	2.832.727.682	2.955.569.694	+4,3%
Abbigliamento .....	1.789.870.088	2.021.873.488	+13,0%	3.851.737.152	3.991.885.032	+3,6%
Agricoltura, silvicoltura e p. ....	1.582.122.971	1.615.483.502	+2,1%	861.188.975	851.151.595	-1,2%
Gomma e plastica.....	849.859.334	894.108.824	+5,2%	1.256.535.844	1.309.264.064	+4,2%
Carta e stampa.....	656.875.621	672.902.470	+2,4%	384.486.797	372.066.979	-3,2%
Altri prodotti manifatturieri.....	565.524.648	645.614.104	+14,2%	941.839.620	1.017.421.783	+8,0%
Pelle, calzature e accessori.....	539.776.134	611.172.126	+13,2%	1.404.910.516	1.510.884.821	+7,5%
Tessili.....	413.604.922	478.746.276	+15,7%	469.220.438	515.353.521	+9,8%
Mobili.....	392.098.608	473.082.491	+20,7%	564.225.127	625.340.275	+10,8%
Minerali non metalliferi.....	388.942.829	446.287.560	+14,7%	3.692.644.806	3.907.633.979	+5,8%
Prodotti farmaceutici.....	345.992.813	376.050.561	+8,7%	912.153.405	1.005.736.199	+10,3%
Legno e prodotti in legno.....	325.977.955	333.531.111	+2,3%	145.231.879	140.904.075	-3,0%
Altre esportazioni.....	219.846.934	268.768.324	+22,3%	336.551.295	424.814.164	+26,2%
Estrazione di minerali.....	243.431.272	242.666.420	-0,3%	19.165.497	19.241.685	+0,4%
Coke e prodotti petroliferi.....	205.756.335	168.414.470	-18,1%	41.143.725	34.840.217	-15,3%
<b>Tutte le merci.....</b>	<b>28.686.335.614</b>	<b>30.228.812.740</b>	<b>+5,4%</b>	<b>50.796.921.478</b>	<b>52.966.169.617</b>	<b>+4,3%</b>

Fonte: Coeweb - ISTAT

Elaborazione: SIMET - Camera di Commercio di Forlì-Cesena

TAB. CE.03.10.02 - Macrosettori classificati per valore decrescente dell'export 2014  
Emilia-Romagna - Anni 2013 e 2014 - valori in euro

	Import 2013	Import 2014	Variazione import 2014/13	Export 2013	Export 2014	Variazione export 2014/13
Macchinari.....	5.539.000.823	6.110.118.708	+10,3%	18.829.972.171	19.435.824.613	+3,2%
Mezzi di trasporto.....	3.312.754.971	3.503.650.327	+5,8%	5.655.288.527	6.227.838.735	+10,1%
Alimentari, bevande e tabacco.....	4.970.206.332	4.926.550.266	-0,9%	4.580.031.014	4.597.868.978	+0,4%
Metalli e prodotti in metallo.....	3.253.113.501	3.459.288.146	+6,3%	4.017.867.008	4.022.529.208	+0,1%
Abbigliamento .....	1.789.870.088	2.021.873.488	+13,0%	3.851.737.152	3.991.885.032	+3,6%
Minerali non metalliferi.....	388.942.829	446.287.560	+14,7%	3.692.644.806	3.907.633.979	+5,8%
Prodotti chimici.....	3.091.579.523	2.980.503.566	-3,6%	2.832.727.682	2.955.569.694	+4,3%
Pelle, calzature e accessori.....	539.776.134	611.172.126	+13,2%	1.404.910.516	1.510.884.821	+7,5%
Gomma e plastica.....	849.859.334	894.108.824	+5,2%	1.256.535.844	1.309.264.064	+4,2%
Altri prodotti manifatturieri.....	565.524.648	645.614.104	+14,2%	941.839.620	1.017.421.783	+8,0%
Prodotti farmaceutici.....	345.992.813	376.050.561	+8,7%	912.153.405	1.005.736.199	+10,3%
Agricoltura, silvicoltura e p. ....	1.582.122.971	1.615.483.502	+2,1%	861.188.975	851.151.595	-1,2%
Mobili.....	392.098.608	473.082.491	+20,7%	564.225.127	625.340.275	+10,8%
Tessili.....	413.604.922	478.746.276	+15,7%	469.220.438	515.353.521	+9,8%
Altre esportazioni.....	219.846.934	268.768.324	+22,3%	336.551.295	424.814.164	+26,2%
Carta e stampa.....	656.875.621	672.902.470	+2,4%	384.486.797	372.066.979	-3,2%
Legno e prodotti in legno.....	325.977.955	333.531.111	+2,3%	145.231.879	140.904.075	-3,0%
Coke e prodotti petroliferi.....	205.756.335	168.414.470	-18,1%	41.143.725	34.840.217	-15,3%
Estrazione di minerali.....	243.431.272	242.666.420	-0,3%	19.165.497	19.241.685	+0,4%
<b>Tutte le merci.....</b>	<b>28.686.335.614</b>	<b>30.228.812.740</b>	<b>+5,4%</b>	<b>50.796.921.478</b>	<b>52.966.169.617</b>	<b>+4,3%</b>

Fonte: Coeweb - ISTAT

Elaborazione: SIMET - Camera di Commercio di Forlì-Cesena

TAB. CE.03.20 - Prodotti classificati per valore decrescente dell'import 2014  
Emilia-Romagna - Anni 2013 e 2014 - valori in euro

	Import 2013	Import 2014	Variazione import 2014/13	Export 2013	Export 2014	Variazione export 2014/13
Autoveicoli.....	2.268.778.101	2.330.291.616	+2,7%	3.038.680.426	3.594.202.971	+18,3%
Prodotti chimici di base, fer..	2.140.095.457	2.043.332.017	-4,5%	1.576.534.007	1.600.374.226	+1,5%
Prodotti della siderurgia.....	1.763.329.769	1.858.851.389	+5,4%	669.138.055	714.872.650	+6,8%
Articoli di abbigliamento, es..	1.446.156.133	1.639.005.268	+13,3%	3.245.367.657	3.364.214.646	+3,7%
Carne lavorata e conservata e..	1.441.581.501	1.493.979.765	+3,6%	1.182.147.645	1.198.777.442	+1,4%
Macchine di impiego generale.....	1.164.795.265	1.314.645.722	+12,9%	3.641.915.335	3.730.577.307	+2,4%
Prodotti di colture agricole ..	1.080.245.607	1.093.703.340	+1,2%	242.609.653	229.792.553	-5,3%
Oli e grassi vegetali e animali.....	1.061.972.291	1.074.089.098	+1,1%	194.316.865	176.772.591	-9,0%
Altre macchine di impiego gen..	967.988.151	1.005.021.210	+3,8%	6.015.808.000	6.126.864.666	+1,8%
Parti ed accessori per autove..	748.628.174	852.354.676	+13,9%	1.727.125.358	1.725.639.730	-0,1%
Pesce, crostacei e molluschi ..	692.791.063	679.012.245	-2,0%	44.711.408	50.778.888	+13,6%
Articoli in materie plastiche.....	613.788.201	664.279.019	+8,2%	1.125.934.816	1.168.135.590	+3,7%
Altre macchine per impieghi s..	596.810.322	629.067.872	+5,4%	3.821.530.030	3.834.353.082	+0,3%
Pasta-carta, carta e cartone.....	563.378.253	571.706.633	+1,5%	134.039.606	126.162.524	-5,9%
Altri prodotti alimentari.....	646.340.923	546.636.489	-15,4%	943.140.387	1.005.038.254	+6,6%
Metalli di base preziosi e al..	519.832.551	508.714.770	-2,1%	189.919.669	135.971.836	-28,4%
Mobili.....	392.098.608	473.082.491	+20,7%	564.225.127	625.340.275	+10,8%
Altri prodotti in metallo.....	415.011.005	467.335.658	+12,6%	779.064.641	797.582.919	+2,4%
Motori, generatori e trasform..	380.296.307	411.230.542	+8,1%	610.259.657	727.656.074	+19,2%
Prodotti delle industrie latt..	382.592.604	405.730.603	+6,0%	603.101.755	609.360.266	+1,0%
Articoli di maglieria.....	332.878.568	371.009.726	+11,5%	547.830.516	574.595.582	+4,9%
Computer e unità periferiche.....	304.461.952	364.720.255	+19,8%	183.263.108	213.842.889	+16,7%
Apparecchi per uso domestico.....	247.135.397	357.122.476	+44,5%	678.691.919	778.409.427	+14,7%
Altri prodotti tessili.....	298.323.256	352.035.859	+18,0%	225.183.290	253.982.954	+12,8%
Strumenti e apparecchi di mis..	303.691.033	350.445.007	+15,4%	497.000.243	525.284.429	+5,7%
Altri prodotti chimici.....	425.325.411	326.386.220	-23,3%	402.198.181	463.654.280	+15,3%
Cuoio conciato e lavorato; ar..	286.733.064	325.511.160	+13,5%	755.997.947	845.290.973	+11,8%
Calzature.....	253.043.070	285.660.966	+12,9%	648.912.569	665.593.848	+2,6%
Strumenti e forniture mediche..	243.447.932	280.596.024	+15,3%	518.165.931	546.696.085	+5,5%
Articoli di coltelleria, uten..	262.382.223	278.306.120	+6,1%	519.841.940	545.295.680	+4,9%
Macchine per la formatura dei..	220.077.777	252.376.057	+14,7%	942.754.252	985.417.961	+4,5%
Frutta e ortaggi lavorati e c..	230.614.473	250.027.024	+8,4%	484.232.577	500.449.023	+3,3%
Prodotti di colture permanenti.....	241.698.882	247.259.602	+2,3%	488.993.285	482.134.511	-1,4%
Articoli in gomma.....	236.071.133	229.829.805	-2,6%	130.601.028	141.128.474	+8,1%
Apparecchiature per le teleco..	275.179.219	227.701.293	-17,3%	103.816.171	104.985.388	+1,1%
Prodotti in legno, sughero, p..	209.262.886	212.320.621	+1,5%	133.317.444	129.234.754	-3,1%
Altre apparecchiature elettriche.....	161.786.740	210.939.448	+30,4%	190.480.036	201.153.979	+5,6%
Saponi e detersivi, prodotti..	180.661.781	210.210.021	+16,4%	387.233.889	391.887.444	+1,2%
Tubi, condotti, profilati cav..	171.580.176	207.742.628	+21,1%	1.146.389.117	1.272.779.602	+11,0%
Medicinali e preparati farmac..	171.110.280	206.847.197	+20,9%	852.343.642	951.261.947	+11,6%
Mezzi di trasporto n.c.a.....	171.641.810	202.642.173	+18,1%	457.469.684	482.075.049	+5,4%
Apparecchiature di cablaggio ..	180.887.235	197.171.379	+9,0%	639.673.207	666.084.710	+4,1%
Vetro e di prodotti in vetro.....	166.623.767	196.082.224	+17,7%	402.575.144	414.342.928	+2,9%
Agrofarmaci e altri prodotti ..	156.821.956	195.755.757	+24,8%	91.637.426	99.571.284	+8,7%
Animali vivi e prodotti di or..	168.916.182	186.461.894	+10,4%	37.100.922	39.239.471	+5,8%
Prodotti di elettronica di co..	142.513.587	173.985.585	+22,1%	133.032.290	137.324.783	+3,2%
Prodotti farmaceutici di base.....	174.882.533	169.203.364	-3,2%	59.809.763	54.474.252	-8,9%
Pitture, vernici e smalti, in..	156.244.122	167.961.737	+7,5%	356.676.287	382.291.919	+7,2%
Prodotti derivanti dalla raff..	204.187.988	167.279.672	-18,1%	41.143.725	34.789.961	-15,4%
Macchine per l'agricoltura e ..	130.700.730	166.284.529	+27,2%	1.046.109.005	1.073.306.619	+2,6%
Tabacco.....	177.280.321	166.266.373	-6,2%	40.000	669.926	+1.574,8%
Rifiuti.....	105.799.908	146.977.315	+38,9%	105.646.218	108.911.657	+3,1%
Apparecchiature per illuminaz..	111.963.599	129.534.238	+15,7%	154.021.752	155.386.000	+0,9%
Bevande.....	147.736.646	123.640.529	-16,3%	488.390.283	403.761.329	-17,3%
Altri prodotti delle industri..	108.959.566	121.671.363	+11,7%	100.411.369	108.690.380	+8,2%
Legno tagliato e piallato.....	116.715.069	121.210.490	+3,9%	11.914.435	11.669.321	-2,1%
Componenti elettronici e sche..	130.282.627	116.042.659	-10,9%	56.270.423	58.822.520	+4,5%
Pietra, sabbia e argilla.....	109.483.605	112.841.423	+3,1%	5.728.351	5.759.347	+0,5%
Giochi e giocattoli.....	96.796.706	108.502.215	+12,1%	50.814.666	60.289.792	+18,6%
Articoli di carta e di cartone.....	88.713.395	96.179.489	+8,4%	245.885.108	242.305.476	-1,5%
Batterie di pile e accumulato..	125.500.186	95.799.572	-23,7%	29.008.845	24.714.682	-14,8%

TAB. CE.03.20 - Prodotti classificati per valore decrescente dell'import 2014  
Emilia-Romagna - Anni 2013 e 2014 - valori in euro

	Import 2013	Import 2014	Variazione import 2014/13	Export 2013	Export 2014	Variazione export 2014/13
Articoli sportivi.....	76.173.811	91.370.827	+20,0%	224.833.935	255.926.705	+13,8%
Tessuti.....	78.645.512	89.295.117	+13,5%	176.537.446	192.311.748	+8,9%
Minerali di cave e miniere n.....	86.803.001	88.376.610	+1,8%	11.182.117	10.670.742	-4,6%
Materiali da costruzione in t.....	67.325.696	78.853.545	+17,1%	3.072.460.123	3.267.504.016	+6,3%
Prodotti da forno e farinacei.....	76.125.342	75.348.613	-1,0%	465.736.918	478.720.565	+2,8%
Granaglie, amidi e di prodott.....	81.186.791	73.290.747	-9,7%	66.384.258	62.360.775	-6,1%
Libri, periodici e prodotti d.....	56.712.538	65.579.287	+15,6%	161.590.533	246.543.650	+52,6%
Altri prodotti in porcellana ..	55.991.663	61.165.937	+9,2%	42.214.455	43.083.593	+2,1%
Prodotti abrasivi e di minera.....	50.174.306	60.193.031	+20,0%	66.635.817	68.517.383	+2,8%
Pesci ed altri prodotti della.....	56.709.019	55.357.297	-2,4%	41.802.285	47.317.352	+13,2%
Strumenti per irradiazione, a.....	47.392.262	52.266.524	+10,3%	48.383.824	47.835.142	-1,1%
Carrozzerie per autoveicoli; ..	42.715.074	47.726.727	+11,7%	76.172.442	66.105.891	-13,2%
Strumenti ottici e attrezzatu.....	42.071.201	47.096.983	+11,9%	33.883.238	38.081.105	+12,4%
Cisterne, serbatoi, radiatori.....	35.338.845	47.042.086	+33,1%	130.159.996	121.990.865	-6,3%
Altri prodotti della prima tr.....	40.135.081	45.656.497	+13,8%	135.166.414	138.758.374	+2,7%
Prodotti per l'alimentazione ..	31.984.377	38.528.780	+20,5%	107.828.918	111.179.919	+3,1%
Filati di fibre tessili.....	36.636.154	37.415.300	+2,1%	67.499.702	69.058.819	+2,3%
Fibre sintetiche e artificiali.....	32.430.796	36.857.814	+13,7%	18.447.892	17.790.541	-3,6%
Navi e imbarcazioni.....	16.324.849	35.059.618	+114,8%	301.507.193	253.028.287	-16,1%
Locomotive e di materiale rot.....	62.542.079	33.048.715	-47,2%	38.365.683	88.197.547	+129,9%
Gioielleria, bigiotteria e ar.....	27.600.025	31.261.962	+13,3%	38.953.213	38.604.046	-0,9%
Piante vive.....	23.922.893	22.653.705	-5,3%	49.723.478	51.605.302	+3,8%
Petrolio greggio.....	26.594.648	21.857.393	-17,8%	0	51	-
Elementi da costruzione in me.....	21.598.937	20.105.676	-6,9%	375.389.485	222.204.153	-40,8%
Armi e munizioni.....	17.395.752	20.032.510	+15,2%	41.558.005	44.415.612	+6,9%
Prodotti in calcestruzzo, cem.....	16.149.907	17.923.138	+11,0%	55.692.230	58.960.805	+5,9%
Prodotti refrattari.....	14.106.013	17.716.128	+25,6%	15.558.436	17.988.959	+15,6%
Prodotti dell'editoria musica.....	12.873.338	14.706.827	+14,2%	11.719.108	14.192.171	+21,1%
Minerali metalliferi non ferrosi.....	15.689.845	13.730.733	-12,5%	2.105.048	2.613.960	+24,2%
Prodotti delle attività cinem.....	17.668.351	12.300.726	-30,4%	8.614.273	6.813.150	-20,9%
Strumenti musicali.....	12.546.608	12.211.713	-2,7%	8.660.506	7.214.775	-16,7%
Articoli di abbigliamento in ..	10.835.387	11.858.494	+9,4%	58.538.979	53.074.804	-9,3%
Merci dichiarate come provvis.....	13.523.861	11.813.262	-12,6%	29.843.201	26.856.984	-10,0%
Giochi per computer e altri s.....	9.971.972	9.327.643	-6,5%	10.847.663	12.935.422	+19,2%
Supporti magnetici ed ottici.....	5.467.233	8.667.357	+58,5%	4.070.836	5.723.850	+40,6%
Pietre tagliate, modellate e ..	9.028.542	8.454.699	-6,4%	34.901.919	34.526.563	-1,1%
Legno grezzo.....	8.157.551	8.080.543	-0,9%	188.330	110.940	-41,1%
Cemento, calce e gesso.....	9.542.935	5.898.858	-38,2%	2.606.682	2.709.732	+4,0%
Prodotti delle attività creat.....	2.909.771	5.671.473	+94,9%	6.723.294	6.503.164	-3,3%
Prodotti della stampa .....	4.783.973	5.016.348	+4,9%	4.562.083	3.598.979	-21,1%
Prodotti della fusione della ..	6.173.834	4.982.032	-19,3%	12.214.069	7.998.915	-34,5%
Antracite.....	4.155.868	4.263.351	+2,6%	149.981	83.753	-44,2%
Aeromobili, veicoli spaziali ..	2.124.884	2.526.802	+18,9%	15.967.741	18.589.260	+16,4%
Prodotti delle attività di bi.....	324.960	2.227.489	+585,5%	1.031.159	1.407.970	+36,5%
Prodotti vegetali di bosco no.....	2.227.829	1.598.365	-28,3%	161.604	251.933	+55,9%
Gas naturale.....	503.061	1.306.906	+159,8%	0	0	-
Prodotti di cokeria.....	1.568.347	1.134.798	-27,6%	0	50.256	-
Generatori di vapore, esclusi.....	335.328	518.780	+54,7%	19.025.617	20.658.602	+8,6%
Piante forestali e altri prod.....	245.008	368.756	+50,5%	609.418	699.533	+14,8%
Lignite.....	154.820	213.699	+38,0%	0	79.434	-
Prodotti delle attività fotog.....	60.180	145.150	+141,2%	487.910	351.614	-27,9%
Minerali metalliferi ferrosi.....	46.424	76.305	+64,4%	0	34.398	-
Acque e fanghi di depurazione.....	1.861	12.453	+569,2%	28.606	0	-100,0%
Prodotti di altre attività di.....	0	5.566	-	0	8.391	-
Prodotti del trattamento e de.....	0	1.133	-	19.330	0	-100,0%
Gas manufatti e combustibili ..	194	0	-100,0%	0	289.991	-
Veicoli militari da combattim.....	0	0	-	0	0	-
Energia elettrica.....	0	0	-	0	0	-

TAB. CE.03.20 - Prodotti classificati per valore decrescente dell'import 2014  
Emilia-Romagna - Anni 2013 e 2014 - valori in euro

	Import 2013	Import 2014	Variazione import 2014/13	Export 2013	Export 2014	Variazione export 2014/13
Prodotti del recupero dei mat. ....	0	0	-	0	0	-
<b>Tutte le merci.....</b>	<b>28.686.335.614</b>	<b>30.228.812.740</b>	<b>+5,4%</b>	<b>50.796.921.478</b>	<b>52.966.169.617</b>	<b>+4,3%</b>

Fonte: Coeweb - ISTAT

Elaborazione: SIMET - Camera di Commercio di Forlì-Cesena

TAB. CE.03.21 - Prodotti classificati per valore decrescente dell'export 2014  
Emilia-Romagna - Anni 2013 e 2014 - valori in euro

	Import 2013	Import 2014	Variazione import 2014/13	Export 2013	Export 2014	Variazione export 2014/13
Altre macchine di impiego gen. ....	967.988.151	1.005.021.210	+3,8%	6.015.808.000	6.126.864.666	+1,8%
Altre macchine per impieghi s. ....	596.810.322	629.067.872	+5,4%	3.821.530.030	3.834.353.082	+0,3%
Macchine di impiego generale.....	1.164.795.265	1.314.645.722	+12,9%	3.641.915.335	3.730.577.307	+2,4%
Autoveicoli.....	2.268.778.101	2.330.291.616	+2,7%	3.038.680.426	3.594.202.971	+18,3%
Articoli di abbigliamento, es. ....	1.446.156.133	1.639.005.268	+13,3%	3.245.367.657	3.364.214.646	+3,7%
Materiali da costruzione in t. ....	67.325.696	78.853.545	+17,1%	3.072.460.123	3.267.504.016	+6,3%
Parti ed accessori per autove.. ....	748.628.174	852.354.676	+13,9%	1.727.125.358	1.725.639.730	-0,1%
Prodotti chimici di base, fer.. ....	2.140.095.457	2.043.332.017	-4,5%	1.576.534.007	1.600.374.226	+1,5%
Tubi, condotti, profilati cav. ....	171.580.176	207.742.628	+21,1%	1.146.389.117	1.272.779.602	+11,0%
Carne lavorata e conservata e. ....	1.441.581.501	1.493.979.765	+3,6%	1.182.147.645	1.198.777.442	+1,4%
Articoli in materie plastiche.....	613.788.201	664.279.019	+8,2%	1.125.934.816	1.168.135.590	+3,7%
Macchine per l'agricoltura e .. ....	130.700.730	166.284.529	+27,2%	1.046.109.005	1.073.306.619	+2,6%
Altri prodotti alimentari.....	646.340.923	546.636.489	-15,4%	943.140.387	1.005.038.254	+6,6%
Macchine per la formatura dei.. ....	220.077.777	252.376.057	+14,7%	942.754.252	985.417.961	+4,5%
Medicinali e preparati farmac. ....	171.110.280	206.847.197	+20,9%	852.343.642	951.261.947	+11,6%
Cuoio conciato e lavorato; ar. ....	286.733.064	325.511.160	+13,5%	755.997.947	845.290.973	+11,8%
Altri prodotti in metallo.....	415.011.005	467.335.658	+12,6%	779.064.641	797.582.919	+2,4%
Apparecchi per uso domestico.....	247.135.397	357.122.476	+44,5%	678.691.919	778.409.427	+14,7%
Motori, generatori e trasform. ....	380.296.307	411.230.542	+8,1%	610.259.657	727.656.074	+19,2%
Prodotti della siderurgia.....	1.763.329.769	1.858.851.389	+5,4%	669.138.055	714.872.650	+6,8%
Apparecchiature di cablaggio .....	180.887.235	197.171.379	+9,0%	639.673.207	666.084.710	+4,1%
Calzature.....	253.043.070	285.660.966	+12,9%	648.912.569	665.593.848	+2,6%
Mobili.....	392.098.608	473.082.491	+20,7%	564.225.127	625.340.275	+10,8%
Prodotti delle industrie latt. ....	382.592.604	405.730.603	+6,0%	603.101.755	609.360.266	+1,0%
Articoli di maglieria.....	332.878.568	371.009.726	+11,5%	547.830.516	574.595.582	+4,9%
Strumenti e forniture mediche. ....	243.447.932	280.596.024	+15,3%	518.165.931	546.696.085	+5,5%
Articoli di coltelleria, uten. ....	262.382.223	278.306.120	+6,1%	519.841.940	545.295.680	+4,9%
Strumenti e apparecchi di mis. ....	303.691.033	350.445.007	+15,4%	497.000.243	525.284.429	+5,7%
Frutta e ortaggi lavorati e c. ....	230.614.473	250.027.024	+8,4%	484.232.577	500.449.023	+3,3%
Prodotti di colture permanenti.....	241.698.882	247.259.602	+2,3%	488.993.285	482.134.511	-1,4%
Mezzi di trasporto n.c.a.....	171.641.810	202.642.173	+18,1%	457.469.684	482.075.049	+5,4%
Prodotti da forno e farinacei.....	76.125.342	75.348.613	-1,0%	465.736.918	478.720.565	+2,8%
Altri prodotti chimici.....	425.325.411	326.386.220	-23,3%	402.198.181	463.654.280	+15,3%
Vetro e di prodotti in vetro.....	166.623.767	196.082.224	+17,7%	402.575.144	414.342.928	+2,9%
Bevande.....	147.736.646	123.640.529	-16,3%	488.390.283	403.761.329	-17,3%
Saponi e detersivi, prodotti. ....	180.661.781	210.210.021	+16,4%	387.233.889	391.887.444	+1,2%
Pitture, vernici e smalti, in. ....	156.244.122	167.961.737	+7,5%	356.676.287	382.291.919	+7,2%
Articoli sportivi.....	76.173.811	91.370.827	+20,0%	224.833.935	255.926.705	+13,8%
Altri prodotti tessili.....	298.323.256	352.035.859	+18,0%	225.183.290	253.982.954	+12,8%
Navi e imbarcazioni.....	16.324.849	35.059.618	+114,8%	301.507.193	253.028.287	-16,1%
Libri, periodici e prodotti d. ....	56.712.538	65.579.287	+15,6%	161.590.533	246.543.650	+52,6%
Articoli di carta e di cartone.....	88.713.395	96.179.489	+8,4%	245.885.108	242.305.476	-1,5%
Prodotti di colture agricole .. ....	1.080.245.607	1.093.703.340	+1,2%	242.609.653	229.792.553	-5,3%
Elementi da costruzione in me. ....	21.598.937	20.105.676	-6,9%	375.389.485	222.204.153	-40,8%
Computer e unità periferiche.....	304.461.952	364.720.255	+19,8%	183.263.108	213.842.889	+16,7%
Altre apparecchiature elettriche.....	161.786.740	210.939.448	+30,4%	190.480.036	201.153.979	+5,6%
Tessuti.....	78.645.512	89.295.117	+13,5%	176.537.446	192.311.748	+8,9%
Oli e grassi vegetali e animali.....	1.061.972.291	1.074.089.098	+1,1%	194.316.865	176.772.591	-9,0%
Apparecchiature per illuminaz. ....	111.963.599	129.534.238	+15,7%	154.021.752	155.386.000	+0,9%
Articoli in gomma.....	236.071.133	229.829.805	-2,6%	130.601.028	141.128.474	+8,1%
Altri prodotti della prima tr. ....	40.135.081	45.656.497	+13,8%	135.166.414	138.758.374	+2,7%
Prodotti di elettronica di co. ....	142.513.587	173.985.585	+22,1%	133.032.290	137.324.783	+3,2%
Metalli di base preziosi e al. ....	519.832.551	508.714.770	-2,1%	189.919.669	135.971.836	-28,4%
Prodotti in legno, sughero, p. ....	209.262.886	212.320.621	+1,5%	133.317.444	129.234.754	-3,1%
Pasta-carta, carta e cartone.....	563.378.253	571.706.633	+1,5%	134.039.606	126.162.524	-5,9%
Cisterne, serbatoi, radiatori. ....	35.338.845	47.042.086	+33,1%	130.159.996	121.990.865	-6,3%
Prodotti per l'alimentazione .. ....	31.984.377	38.528.780	+20,5%	107.828.918	111.179.919	+3,1%
Rifiuti.....	105.799.908	146.977.315	+38,9%	105.646.218	108.911.657	+3,1%
Altri prodotti delle industri. ....	108.959.566	121.671.363	+11,7%	100.411.369	108.690.380	+8,2%
Apparecchiature per le teleco. ....	275.179.219	227.701.293	-17,3%	103.816.171	104.985.388	+1,1%
Agrofarmaci e altri prodotti .. ....	156.821.956	195.755.757	+24,8%	91.637.426	99.571.284	+8,7%

TAB. CE.03.21 - Prodotti classificati per valore decrescente dell'export 2014  
Emilia-Romagna - Anni 2013 e 2014 - valori in euro

	Import 2013	Import 2014	Variazione import 2014/13	Export 2013	Export 2014	Variazione export 2014/13
Locomotive e di materiale rot. ....	62.542.079	33.048.715	-47,2%	38.365.683	88.197.547	+129,9%
Filati di fibre tessili.....	36.636.154	37.415.300	+2,1%	67.499.702	69.058.819	+2,3%
Prodotti abrasivi e di minera..	50.174.306	60.193.031	+20,0%	66.635.817	68.517.383	+2,8%
Carrozzerie per autoveicoli; ..	42.715.074	47.726.727	+11,7%	76.172.442	66.105.891	-13,2%
Granaglie, amidi e di prodott..	81.186.791	73.290.747	-9,7%	66.384.258	62.360.775	-6,1%
Giochi e giocattoli.....	96.796.706	108.502.215	+12,1%	50.814.666	60.289.792	+18,6%
Prodotti in calcestruzzo, cem..	16.149.907	17.923.138	+11,0%	55.692.230	58.960.805	+5,9%
Componenti elettronici e sche..	130.282.627	116.042.659	-10,9%	56.270.423	58.822.520	+4,5%
Prodotti farmaceutici di base.....	174.882.533	169.203.364	-3,2%	59.809.763	54.474.252	-8,9%
Articoli di abbigliamento in ..	10.835.387	11.858.494	+9,4%	58.538.979	53.074.804	-9,3%
Piante vive.....	23.922.893	22.653.705	-5,3%	49.723.478	51.605.302	+3,8%
Pesce, crostacei e molluschi ..	692.791.063	679.012.245	-2,0%	44.711.408	50.778.888	+13,6%
Strumenti per irradiazione, a..	47.392.262	52.266.524	+10,3%	48.383.824	47.835.142	-1,1%
Pesci ed altri prodotti della..	56.709.019	55.357.297	-2,4%	41.802.285	47.317.352	+13,2%
Armi e munizioni.....	17.395.752	20.032.510	+15,2%	41.558.005	44.415.612	+6,9%
Altri prodotti in porcellana ..	55.991.663	61.165.937	+9,2%	42.214.455	43.083.593	+2,1%
Animali vivi e prodotti di or..	168.916.182	186.461.894	+10,4%	37.100.922	39.239.471	+5,8%
Gioielleria, bigiotteria e ar..	27.600.025	31.261.962	+13,3%	38.953.213	38.604.046	-0,9%
Strumenti ottici e attrezzatu..	42.071.201	47.096.983	+11,9%	33.883.238	38.081.105	+12,4%
Prodotti derivanti dalla raff..	204.187.988	167.279.672	-18,1%	41.143.725	34.789.961	-15,4%
Pietre tagliate, modellate e ..	9.028.542	8.454.699	-6,4%	34.901.919	34.526.563	-1,1%
Merci dichiarate come provvis..	13.523.861	11.813.262	-12,6%	29.843.201	26.856.984	-10,0%
Batterie di pile e accumulato..	125.500.186	95.799.572	-23,7%	29.008.845	24.714.682	-14,8%
Generatori di vapore, esclusi..	335.328	518.780	+54,7%	19.025.617	20.658.602	+8,6%
Aeromobili, veicoli spaziali ..	2.124.884	2.526.802	+18,9%	15.967.741	18.589.260	+16,4%
Prodotti refrattari.....	14.106.013	17.716.128	+25,6%	15.558.436	17.988.959	+15,6%
Fibre sintetiche e artificiali.....	32.430.796	36.857.814	+13,7%	18.447.892	17.790.541	-3,6%
Prodotti dell'editoria musica..	12.873.338	14.706.827	+14,2%	11.719.108	14.192.171	+21,1%
Giochi per computer e altri s..	9.971.972	9.327.643	-6,5%	10.847.663	12.935.422	+19,2%
Legno tagliato e piallato.....	116.715.069	121.210.490	+3,9%	11.914.435	11.669.321	-2,1%
Minerali di cave e miniere n...	86.803.001	88.376.610	+1,8%	11.182.117	10.670.742	-4,6%
Prodotti della fusione della ..	6.173.834	4.982.032	-19,3%	12.214.069	7.998.915	-34,5%
Strumenti musicali.....	12.546.608	12.211.713	-2,7%	8.660.506	7.214.775	-16,7%
Prodotti delle attività cinem..	17.668.351	12.300.726	-30,4%	8.614.273	6.813.150	-20,9%
Prodotti delle attività creat..	2.909.771	5.671.473	+94,9%	6.723.294	6.503.164	-3,3%
Pietra, sabbia e argilla.....	109.483.605	112.841.423	+3,1%	5.728.351	5.759.347	+0,5%
Supporti magnetici ed ottici.....	5.467.233	8.667.357	+58,5%	4.070.836	5.723.850	+40,6%
Prodotti della stampa ..	4.783.973	5.016.348	+4,9%	4.562.083	3.598.979	-21,1%
Cemento, calce e gesso.....	9.542.935	5.898.858	-38,2%	2.606.682	2.709.732	+4,0%
Minerali metalliferi non ferrosi.....	15.689.845	13.730.733	-12,5%	2.105.048	2.613.960	+24,2%
Prodotti delle attività di bi..	324.960	2.227.489	+585,5%	1.031.159	1.407.970	+36,5%
Piante forestali e altri prod..	245.008	368.756	+50,5%	609.418	699.533	+14,8%
Tabacco.....	177.280.321	166.266.373	-6,2%	40.000	669.926	+1.574,8%
Prodotti delle attività fotog..	60.180	145.150	+141,2%	487.910	351.614	-27,9%
Gas manufatti e combustibili ..	194	0	-100,0%	0	289.991	-
Prodotti vegetali di bosco no..	2.227.829	1.598.365	-28,3%	161.604	251.933	+55,9%
Legno grezzo.....	8.157.551	8.080.543	-0,9%	188.330	110.940	-41,1%
Antracite.....	4.155.868	4.263.351	+2,6%	149.981	83.753	-44,2%
Lignite.....	154.820	213.699	+38,0%	0	79.434	-
Prodotti di cokeria.....	1.568.347	1.134.798	-27,6%	0	50.256	-
Minerali metalliferi ferrosi.....	46.424	76.305	+64,4%	0	34.398	-
Prodotti di altre attività di..	0	5.566	-	0	8.391	-
Petrolio greggio.....	26.594.648	21.857.393	-17,8%	0	51	-
Gas naturale.....	503.061	1.306.906	+159,8%	0	0	-
Acque e fanghi di depurazione.....	1.861	12.453	+569,2%	28.606	0	-100,0%
Prodotti del trattamento e de..	0	1.133	-	19.330	0	-100,0%
Veicoli militari da combattim..	0	0	-	0	0	-
Energia elettrica.....	0	0	-	0	0	-

TAB. CE.03.21 - Prodotti classificati per valore decrescente dell'export 2014  
Emilia-Romagna - Anni 2013 e 2014 - valori in euro

	Import 2013	Import 2014	Variazione import 2014/13	Export 2013	Export 2014	Variazione export 2014/13
Prodotti del recupero dei mat. ....	0	0	-	0	0	-
<b>Tutte le merci.....</b>	<b>28.686.335.614</b>	<b>30.228.812.740</b>	<b>+5,4%</b>	<b>50.796.921.478</b>	<b>52.966.169.617</b>	<b>+4,3%</b>

Fonte: Coeweb - ISTAT

Elaborazione: SIMET - Camera di Commercio di Forlì-Cesena

TAB. CE.03.30.01 - Aree geografiche classificate per valore decrescente dell'import 2014  
Emilia-Romagna - Anni 2013 e 2014 - valori in euro

	Import 2013	Import 2014	Variazione import 2014/13	Export 2013	Export 2014	Variazione export 2014/13
Unione Europea a 28.....	19.266.898.058	20.164.788.695	+4,7%	27.123.872.961	28.847.460.572	+6,4%
Asia Orientale.....	4.093.884.633	4.704.553.825	+14,9%	4.614.754.903	4.954.620.175	+7,4%
Altri Paesi d'Europa.....	1.742.692.204	1.714.782.928	-1,6%	5.312.392.589	4.988.208.055	-6,1%
America Centro-Meridionale.....	1.045.344.737	1.033.894.917	-1,1%	2.204.095.754	2.058.271.372	-6,6%
America Settentrionale.....	842.038.086	982.878.749	+16,7%	5.033.822.365	5.550.132.908	+10,3%
Asia Centrale.....	660.141.289	756.922.059	+14,7%	740.547.754	782.117.204	+5,6%
Altri Paesi Africani.....	328.456.531	275.671.868	-16,1%	962.125.020	956.964.280	-0,5%
Africa Settentrionale.....	381.234.590	262.816.771	-31,1%	1.357.768.751	1.275.163.461	-6,1%
Medio Oriente.....	229.940.833	205.344.038	-10,7%	2.744.100.227	2.866.877.796	+4,5%
Oceania.....	93.637.624	125.135.369	+33,6%	685.296.858	670.036.207	-2,2%
Altre destinazioni.....	2.067.029	2.023.521	-2,1%	18.144.296	16.317.587	-10,1%
<b>Tutti i paesi.....</b>	<b>28.686.335.614</b>	<b>30.228.812.740</b>	<b>+5,4%</b>	<b>50.796.921.478</b>	<b>52.966.169.617</b>	<b>+4,3%</b>

Fonte: Coeweb - ISTAT

Elaborazione: SIMET - Camera di Commercio di Forlì-Cesena

TAB. CE.03.30.02 - Aree geografiche classificate per valore decrescente dell'export 2014  
Emilia-Romagna - Anni 2013 e 2014 - valori in euro

	Import 2013	Import 2014	Variazione import 2014/13	Export 2013	Export 2014	Variazione export 2014/13
Unione Europea a 28.....	19.266.898.058	20.164.788.695	+4,7%	27.123.872.961	28.847.460.572	+6,4%
America Settentrionale.....	842.038.086	982.878.749	+16,7%	5.033.822.365	5.550.132.908	+10,3%
Altri Paesi d'Europa.....	1.742.692.204	1.714.782.928	-1,6%	5.312.392.589	4.988.208.055	-6,1%
Asia Orientale.....	4.093.884.633	4.704.553.825	+14,9%	4.614.754.903	4.954.620.175	+7,4%
Medio Oriente.....	229.940.833	205.344.038	-10,7%	2.744.100.227	2.866.877.796	+4,5%
America Centro-Meridionale.....	1.045.344.737	1.033.894.917	-1,1%	2.204.095.754	2.058.271.372	-6,6%
Africa Settentrionale.....	381.234.590	262.816.771	-31,1%	1.357.768.751	1.275.163.461	-6,1%
Altri Paesi Africani.....	328.456.531	275.671.868	-16,1%	962.125.020	956.964.280	-0,5%
Asia Centrale.....	660.141.289	756.922.059	+14,7%	740.547.754	782.117.204	+5,6%
Oceania.....	93.637.624	125.135.369	+33,6%	685.296.858	670.036.207	-2,2%
Altre destinazioni.....	2.067.029	2.023.521	-2,1%	18.144.296	16.317.587	-10,1%
<b>Tutti i paesi.....</b>	<b>28.686.335.614</b>	<b>30.228.812.740</b>	<b>+5,4%</b>	<b>50.796.921.478</b>	<b>52.966.169.617</b>	<b>+4,3%</b>

Fonte: Coeweb - ISTAT

Elaborazione: SIMET - Camera di Commercio di Forlì-Cesena

TAB. CE.03.40 - Paesi classificati per valore decrescente dell'import 2014  
Emilia-Romagna - Anni 2013 e 2014 - valori in euro

	Import 2013	Import 2014	Variazione import 2014/13	Export 2013	Export 2014	Variazione export 2014/13
Germania.....	4.785.958.745	4.922.672.090	+2,9%	6.259.309.885	6.748.068.068	+7,8%
Francia.....	3.562.350.049	3.685.102.434	+3,4%	5.591.853.675	5.681.779.279	+1,6%
Cina.....	2.606.035.395	3.082.404.675	+18,3%	1.412.372.297	1.570.616.637	+11,2%
Spagna.....	1.687.996.987	1.756.867.822	+4,1%	1.971.305.289	2.232.303.799	+13,2%
Belgio.....	1.339.629.311	1.422.546.750	+6,2%	1.200.219.446	1.228.415.020	+2,3%
Paesi Bassi.....	1.424.236.720	1.413.105.692	-0,8%	1.169.671.471	1.312.063.279	+12,2%
Stati Uniti d'America.....	751.384.962	884.148.817	+17,7%	4.538.497.593	5.073.531.680	+11,8%
Regno Unito.....	798.071.618	877.119.156	+9,9%	2.869.115.834	3.078.166.652	+7,3%
Romania.....	495.023.543	721.551.230	+45,8%	690.723.635	756.587.892	+9,5%
Polonia.....	590.727.919	691.236.426	+17,0%	1.304.285.364	1.436.838.026	+10,2%
Austria.....	671.441.576	685.722.633	+2,1%	1.114.141.821	1.126.782.844	+1,1%
Slovacchia.....	662.703.144	609.898.968	-8,0%	249.847.221	263.663.169	+5,5%
Ungheria.....	594.967.803	581.990.767	-2,2%	421.882.158	456.624.116	+8,2%
Turchia.....	533.655.623	549.227.758	+2,9%	1.058.725.839	1.029.136.774	-2,8%
India.....	461.169.539	495.943.698	+7,5%	433.139.433	455.659.401	+5,2%
Svezia.....	427.236.121	433.388.878	+1,4%	593.982.373	621.128.396	+4,6%
Danimarca.....	367.702.054	398.656.549	+8,4%	416.523.920	443.646.306	+6,5%
Rep. Ceca.....	339.467.944	367.202.664	+8,2%	552.498.379	556.425.763	+0,7%
Ucraina.....	306.468.667	357.021.500	+16,5%	301.762.238	203.819.204	-32,5%
Brasile.....	332.028.928	289.147.132	-12,9%	759.703.378	715.550.651	-5,8%
Russia.....	384.890.750	286.103.593	-25,7%	2.032.685.125	1.785.272.888	-12,2%
Argentina.....	272.421.053	283.186.163	+4,0%	185.513.109	182.818.911	-1,5%
Indonesia.....	266.768.766	282.243.889	+5,8%	303.696.894	340.290.241	+12,0%
Slovenia.....	319.876.123	281.909.595	-11,9%	337.135.206	349.940.596	+3,8%
Giappone.....	241.022.737	266.037.728	+10,4%	826.381.869	825.094.940	-0,2%
Taiwan.....	227.518.556	264.386.336	+16,2%	171.852.025	191.286.753	+11,3%
Bulgaria.....	293.354.788	264.378.810	-9,9%	260.470.725	267.951.801	+2,9%
Corea del Sud.....	242.881.555	238.949.695	-1,6%	389.571.646	420.351.247	+7,9%
Portogallo.....	238.200.636	237.319.434	-0,4%	385.900.021	421.265.595	+9,2%
Svizzera.....	225.136.708	217.815.447	-3,3%	1.148.863.162	1.162.961.099	+1,2%
Irlanda.....	148.884.262	211.507.033	+42,1%	142.779.075	164.235.082	+15,0%
Grecia.....	161.731.080	196.294.489	+21,4%	574.418.000	583.819.798	+1,6%
Vietnam.....	143.116.962	185.228.275	+29,4%	121.217.507	120.604.153	-0,5%
Tailandia.....	142.995.512	162.871.439	+13,9%	264.831.710	266.584.463	+0,7%
Bangladesh.....	122.492.299	158.128.652	+29,1%	40.832.248	37.684.656	-7,7%
Finlandia.....	125.536.256	147.438.187	+17,4%	231.557.268	243.247.989	+5,0%
Paraguay.....	70.571.606	117.194.945	+66,1%	8.990.770	10.261.067	+14,1%
Tunisia.....	126.059.279	112.438.152	-10,8%	243.711.822	218.747.409	-10,2%
Canada.....	90.649.689	98.729.932	+8,9%	495.309.569	476.581.557	-3,8%
Israele.....	89.122.117	91.370.545	+2,5%	285.990.578	285.164.573	-0,3%
Croazia.....	100.804.898	90.190.715	-10,5%	228.052.335	291.689.167	+27,9%
Moldavia.....	51.991.909	85.044.753	+63,6%	39.223.271	36.432.916	-7,1%
Egitto.....	126.694.833	78.720.959	-37,9%	363.957.220	336.759.960	-7,5%
Ecuador.....	87.667.669	77.964.959	-11,1%	51.181.766	40.411.332	-21,0%
Perù.....	83.809.583	76.363.380	-8,9%	95.921.064	68.060.936	-29,0%
Malaysia.....	94.931.309	73.982.531	-22,1%	130.892.976	155.134.300	+18,5%
Lituania.....	55.441.993	67.871.181	+22,4%	169.962.231	154.660.875	-9,0%
Pakistan.....	44.431.281	65.422.016	+47,2%	50.414.924	66.941.252	+32,8%
Australia.....	49.207.036	64.361.907	+30,8%	585.392.381	570.096.159	-2,6%
Marocco.....	76.340.039	64.167.053	-15,9%	180.523.512	168.485.986	-6,7%
Albania.....	80.292.923	60.280.332	-24,9%	105.758.781	114.127.618	+7,9%
Bosnia-Erzegovina.....	46.240.268	58.247.101	+26,0%	59.864.715	66.439.717	+11,0%
Filippine.....	58.934.502	57.879.347	-1,8%	111.849.746	117.980.707	+5,5%
Serbia.....	51.384.467	54.892.370	+6,8%	127.507.602	137.819.374	+8,1%
Lussemburgo.....	40.039.427	53.254.551	+33,0%	73.425.813	75.939.276	+3,4%
Messico.....	33.619.355	48.026.557	+42,9%	402.222.675	415.347.795	+3,3%
Costa d'Avorio.....	49.169.634	45.983.654	-6,5%	22.621.306	56.480.257	+149,7%
Cile.....	47.976.664	45.562.383	-5,0%	217.172.819	210.952.935	-2,9%
Emirati Arabi Uniti.....	58.843.639	43.191.815	-26,6%	525.241.374	614.670.563	+17,0%
Repubblica Sudafricana.....	44.712.360	39.886.977	-10,8%	394.515.024	334.674.018	-15,2%
Hong Kong.....	36.371.558	38.537.104	+6,0%	590.747.193	659.533.768	+11,6%

TAB. CE.03.40 - Paesi classificati per valore decrescente dell'import 2014  
Emilia-Romagna - Anni 2013 e 2014 - valori in euro

	Import 2013	Import 2014	Variazione import 2014/13	Export 2013	Export 2014	Variazione export 2014/13
Cambogia.....	23.125.952	35.477.438	+53,4%	3.349.927	8.179.261	+144,2%
Sri Lanka.....	27.844.642	34.834.793	+25,1%	20.852.382	20.444.112	-2,0%
Maurizio.....	43.252.683	33.703.182	-22,1%	8.357.906	8.741.143	+4,6%
Isole Salomone.....	22.858.879	33.213.938	+45,3%	18.394	62.436	+239,4%
Arabia Saudita.....	26.757.866	32.888.696	+22,9%	782.031.254	762.613.763	-2,5%
Norvegia.....	24.211.216	21.903.353	-9,5%	258.151.191	247.377.313	-4,2%
Kenia.....	13.326.682	20.916.872	+57,0%	42.847.000	28.336.223	-33,9%
Uruguay.....	27.833.790	20.038.099	-28,0%	27.858.187	23.913.448	-14,2%
Nuova Zelanda.....	20.571.715	18.799.939	-8,6%	74.477.173	83.381.509	+12,0%
Camerun.....	21.148.286	16.904.007	-20,1%	31.641.671	22.646.874	-28,4%
Senegal.....	10.833.239	16.024.834	+47,9%	24.780.986	24.209.207	-2,3%
Mauritania.....	8.461.462	15.901.164	+87,9%	4.090.030	5.107.072	+24,9%
Estonia.....	7.136.537	15.672.953	+119,6%	61.419.208	69.868.666	+13,8%
Colombia.....	13.651.356	15.553.840	+13,9%	113.552.373	118.985.701	+4,8%
Swaziland.....	32.447.386	14.937.700	-54,0%	908.951	31.598	-96,5%
Malawi.....	7.509.416	14.460.918	+92,6%	1.264.829	1.096.088	-13,3%
Malta.....	13.232.191	14.074.053	+6,4%	73.274.620	98.378.716	+34,3%
Belize.....	1.490	13.438.493	+901,812,3%	434.465	330.930	-23,8%
Macedonia.....	15.555.413	13.153.760	-15,4%	29.869.064	34.733.861	+16,3%
Lettonia.....	11.262.801	12.868.116	+14,3%	80.529.785	84.162.590	+4,5%
Zambia.....	17.580.592	12.637.813	-28,1%	4.163.913	5.558.788	+33,5%
Isole Vergini Britann. e Mont. ....	0	12.000.000	-	46.963.096	7.714.895	-83,6%
Namibia.....	12.014.114	11.277.757	-6,1%	2.468.797	2.659.757	+7,7%
Singapore.....	6.169.401	9.047.524	+46,7%	250.896.506	244.049.288	-2,7%
Qatar.....	12.731.521	8.991.018	-29,4%	110.354.753	144.100.504	+30,6%
Repubblica Dominicana.....	1.601.008	8.753.771	+446,8%	16.979.863	17.419.292	+2,6%
Papuasias-Nuova Guinea.....	922.814	8.740.717	+847,2%	5.744.280	3.395.587	-40,9%
Sudan.....	4.664.251	8.147.527	+74,7%	21.417.902	28.579.427	+33,4%
Bielorussia.....	20.476.545	8.117.365	-60,4%	94.915.369	124.634.559	+31,3%
Kuwait.....	1.282.696	7.033.202	+448,3%	141.108.495	132.862.418	-5,8%
Bolivia.....	9.342.448	6.441.081	-31,1%	44.487.857	20.781.470	-53,3%
Madagascar.....	10.218.605	6.193.209	-39,4%	3.943.479	6.275.960	+59,1%
Giordania.....	3.687.620	5.501.245	+49,2%	74.477.660	80.713.583	+8,4%
Iran.....	14.785.827	5.486.781	-62,9%	175.877.624	263.797.298	+50,0%
Cipro.....	3.883.532	4.947.519	+27,4%	90.180.456	91.619.002	+1,6%
El Salvador.....	7.110.165	4.493.717	-36,8%	7.559.801	5.634.741	-25,5%
Algeria.....	6.424.196	4.361.924	-32,1%	382.122.363	439.993.716	+15,1%
Tanzania.....	8.008.545	4.286.412	-46,5%	11.855.309	12.862.869	+8,5%
Guatemala.....	6.103.180	4.161.006	-31,8%	13.397.765	18.703.480	+39,6%
Costarica.....	4.135.094	3.691.994	-10,7%	21.204.603	26.112.613	+23,1%
Gabon.....	4.153.541	3.660.312	-11,9%	15.648.851	20.253.277	+29,4%
Myanmar.....	1.163.615	3.532.035	+203,5%	16.952.659	10.136.609	-40,2%
Libia.....	45.708.314	3.128.683	-93,2%	186.981.883	110.925.553	-40,7%
Bahrein.....	2.142.471	3.114.984	+45,4%	29.535.475	36.937.418	+25,1%
Etiopia.....	3.663.576	2.532.911	-30,9%	44.109.394	48.862.643	+10,8%
Iraq.....	1.829.179	2.395.288	+30,9%	250.262.809	181.287.635	-27,6%
Uganda.....	2.673.616	2.312.650	-13,5%	4.244.748	3.836.193	-9,6%
San Vincenzo.....	17.652	2.293.454	+12.892,6%	348.736	174.807	-49,9%
Nicaragua.....	1.815.848	2.289.787	+26,1%	2.601.374	5.040.901	+93,8%
Paesi e territori non determi. ....	2.067.029	2.023.521	-2,1%	1.884.738	1.158.646	-38,5%
Libano.....	7.169.047	1.944.576	-72,9%	131.557.993	133.333.885	+1,3%
Montenegro.....	1.575.559	1.941.907	+23,3%	13.963.668	15.868.949	+13,6%
Kazakistan.....	3.361.595	1.718.194	-48,9%	165.691.375	143.275.487	-13,5%
Laos.....	1.447.359	1.446.002	-0,1%	1.991.289	1.555.229	-21,9%
Honduras.....	2.212.809	1.374.067	-37,9%	4.383.666	12.765.872	+191,2%
Mozambico.....	8.902.338	1.130.310	-87,3%	7.423.284	17.653.143	+137,8%
Yemen.....	2.122.296	1.025.447	-51,7%	19.880.977	13.293.861	-33,1%
Ghana.....	2.476.215	993.150	-59,9%	34.681.637	39.629.337	+14,3%
Mongolia.....	710.024	990.128	+39,4%	3.917.003	3.940.628	+0,6%
Congo (Repubblica).....	858.726	968.037	+12,7%	27.994.648	40.054.394	+43,1%
Macao.....	558.148	899.810	+61,2%	11.698.964	15.550.582	+32,9%

TAB. CE.03.40 - Paesi classificati per valore decrescente dell'import 2014  
Emilia-Romagna - Anni 2013 e 2014 - valori in euro

	Import 2013	Import 2014	Variazione import 2014/13	Export 2013	Export 2014	Variazione export 2014/13
Georgia.....	3.332.713	872.446	-73,8%	22.376.546	25.941.449	+15,9%
Zimbabwe.....	18.981.079	771.903	-95,9%	2.904.402	2.397.494	-17,5%
Oman.....	4.998.743	744.765	-85,1%	92.155.307	64.850.400	-29,6%
Isole Cayman.....	0	600.000	-	532.042	848.560	+59,5%
Venezuela.....	1.148.280	561.969	-51,1%	99.795.169	70.584.589	-29,3%
Armenia.....	533.830	474.955	-11,0%	17.725.529	20.808.822	+17,4%
Nigeria.....	1.191.117	463.985	-61,0%	130.365.452	123.209.712	-5,5%
Guyana.....	0	432.819	-	1.080.816	1.350.324	+24,9%
Nepal.....	546.307	429.599	-21,4%	1.874.654	3.459.621	+84,5%
Liechtenstein.....	184.022	354.834	+92,8%	3.701.291	4.549.929	+22,9%
Afganistan.....	3.103	331.508	+10.583,5%	825.438	437.027	-47,1%
Maldivi.....	95.853	315.696	+229,4%	1.828.147	1.916.889	+4,9%
Brunei.....	37.429	313.588	+737,8%	677.598	1.810.242	+167,2%
Congo (Rep. Dem. Ex Zaire).....	291.398	284.876	-2,2%	12.517.966	11.079.577	-11,5%
Kosovo.....	539.115	283.641	-47,4%	13.782.408	12.602.990	-8,6%
Togo.....	266.087	272.799	+2,5%	5.363.234	11.184.997	+108,5%
Ruanda.....	376.774	261.018	-30,7%	4.445.458	618.933	-86,1%
Andorra.....	24.150	203.577	+743,0%	2.012.261	2.049.731	+1,9%
Siria.....	451.686	202.613	-55,1%	9.124.623	13.439.094	+47,3%
Islanda.....	58.735	191.637	+226,3%	8.603.886	9.058.931	+5,3%
Guinea Equatoriale.....	502.168	182.228	-63,7%	6.511.279	4.351.723	-33,2%
Burkina-Faso.....	3.760	180.414	+4.698,2%	6.663.960	4.411.070	-33,8%
Cuba.....	41.286.559	145.586	-99,6%	30.473.273	34.122.140	+12,0%
Angola.....	203.134	129.612	-36,2%	42.117.580	45.232.181	+7,4%
Uzbekistan.....	169.068	106.770	-36,8%	15.796.871	32.295.166	+104,4%
Azerbaigian.....	149.582	100.423	-32,9%	74.372.299	91.016.823	+22,4%
Benin.....	33.288	94.069	+182,6%	10.276.928	16.439.379	+60,0%
Giamaica.....	1.439	92.415	+6.322,2%	1.516.413	845.271	-44,3%
Repubblica Centrafricana.....	58.352	85.551	+46,6%	221.630	815.813	+268,1%
Eritrea.....	44.473	83.394	+87,5%	1.701.087	1.253.088	-26,3%
Haiti.....	186.722	38.696	-79,3%	1.562.248	2.219.387	+42,1%
Dominica.....	2.927	17.987	+514,5%	145.887	19.154	-86,9%
Trinidad e Tobago.....	227.149	11.476	-94,9%	6.572.164	5.961.930	-9,3%
Corea del Nord.....	0	10.585	-	12.719	4.238	-66,7%
Nuova Caledonia e dipendenze.....	14.952	9.993	-33,2%	7.652.212	7.567.846	-1,1%
Panama.....	546.855	9.328	-98,3%	23.679.923	25.228.335	+6,5%
Suriname.....	12.420	6.387	-48,6%	1.558.192	2.007.316	+28,8%
Cisgiordania/striscia di Gaza.....	0	5.239	-	2.026.931	2.045.707	+0,9%
Kirghizistan.....	18.144	3.436	-81,1%	3.565.193	5.028.776	+41,1%
Polinesia Francese.....	2.580	3.402	+31,9%	2.938.996	3.546.638	+20,7%
Nauru.....	0	2.738	-	0	0	-
Bermuda.....	0	1.927	-	1.242.209	1.328.105	+6,9%
Tagikistan.....	0	1.895	-	311.532	10.089.667	+3.138,7%
Saint Kitts (Christopher) e N. ....	0	1.499	-	59.773	37.238	-37,7%
Bhutan.....	0	1.498	-	19.690	31.957	+62,3%
Isole Cook.....	0	1.399	-	0	3.812	-
Seychelles e dipendenze.....	0	1.380	-	6.265.148	4.055.739	-35,3%
Isole Niue.....	0	1.336	-	0	0	-
Liberia.....	50.872	1.243	-97,6%	1.511.550	2.047.435	+35,5%
Provviste e dotazioni di bord. ....	0	0	-	8.761.197	6.063.767	-30,8%
Paesi e territori non determi. ....	0	0	-	646.550	2.125.043	+228,7%
Isole Faeroer.....	5.044	0	-100,0%	168.239	336.688	+100,1%
Gibilterra.....	1.090	0	-100,0%	12.774.028	938.944	-92,6%
Città del Vaticano.....	0	0	-	60.451	46.570	-23,0%
Ceuta.....	7.929	0	-100,0%	317.089	199.341	-37,1%
Melilla.....	0	0	-	154.862	51.496	-66,7%
Mali.....	0	0	-	3.686.396	2.680.898	-27,3%
Niger.....	0	0	-	2.934.843	5.794.273	+97,4%
Ciad.....	2.322	0	-100,0%	4.125.298	2.216.558	-46,3%
Capo Verde.....	0	0	-	1.554.995	2.490.729	+60,2%
Gambia.....	0	0	-	634.296	497.424	-21,6%

TAB. CE.03.40 - Paesi classificati per valore decrescente dell'import 2014  
Emilia-Romagna - Anni 2013 e 2014 - valori in euro

	Import 2013	Import 2014	Variazione import 2014/13	Export 2013	Export 2014	Variazione export 2014/13
Guinea-Bissau.....	0	0	-	33.476	131.743	+293,5%
Guinea.....	64.416	0	-100,0%	3.024.535	2.476.971	-18,1%
Sierra Leone.....	4.779	0	-100,0%	713.320	1.026.159	+43,9%
São Tomè e Príncipe.....	0	0	-	53.913	161.067	+198,8%
Burundi.....	0	0	-	191.205	281.423	+47,2%
Gibuti.....	48.960	0	-100,0%	1.157.340	1.724.043	+49,0%
Somalia.....	0	0	-	2.059.116	1.872.514	-9,1%
Comore.....	169.824	0	-100,0%	125.061	2.697	-97,8%
Botswana.....	77.115	0	-100,0%	1.138.129	944.859	-17,0%
Lesotho.....	10.301	0	-100,0%	33.706	17.513	-48,0%
Groenlandia.....	0	0	-	15.203	13.415	-11,8%
S. Pierre e Miquelon.....	3.435	0	-100,0%	0	6.256	-
Anguilla.....	0	0	-	9.452.980	539.890	-94,3%
Bahamas.....	2.091	0	-100,0%	733.455	820.001	+11,8%
Isole Turks e Caicos.....	7.748	0	-100,0%	93.230	170.183	+82,5%
Isole Vergini USA.....	0	0	-	87.056	1.164.943	+1.238,2%
Antigua e Barbuda.....	0	0	-	261.904	251.291	-4,1%
Santa Lucia.....	0	0	-	447.685	305.003	-31,9%
Barbados.....	0	0	-	1.348.314	963.736	-28,5%
Montserrat.....	0	0	-	74.369	323.270	+334,7%
Grenada.....	0	0	-	121.691	6.163.411	+4.964,8%
Aruba.....	2.849	0	-100,0%	676.150	901.280	+33,3%
Curacao.....	0	0	-	1.038.882	309.239	-70,2%
Bonaire, Sint Eustatius e Saba.....	0	0	-	149.203	45.130	-69,8%
Sint Maarten.....	0	0	-	915.359	770.185	-15,9%
Isole Falkland.....	0	0	-	0	9.684	-
Turkmenistan.....	105.311	0	-100,0%	7.224.014	6.770.082	-6,3%
Isole Wallis e Futuna.....	0	0	-	14.424	25.172	+74,5%
Pitcairn.....	0	0	-	0	10.661	-
Figi.....	9.290	0	-100,0%	606.503	795.929	+31,2%
Vanuatu.....	0	0	-	70.333	21.815	-69,0%
Samoa Occidentali.....	0	0	-	125.469	104.247	-16,9%
Marianne Settentrionali.....	0	0	-	0	1.439	-
Federazione Stati Micronesia.....	0	0	-	0	4.705	-
Isole Marshall.....	0	0	-	7.783.960	5.785	-99,9%
Palau.....	0	0	-	1.243	562.138	+45.124,3%
Samoa Americane.....	0	0	-	12.389	32.533	+162,6%
Guam.....	18.698	0	-100,0%	386.686	417.796	+8,0%
Provviste e dotazioni di bord.....	0	0	-	16.214.280	15.155.663	-6,5%
Paesi e territori non specifi.....	0	0	-	45.278	3.278	-92,8%
Italia.....	0	0	-	0	0	-
Paesi e territori non specifi.....	0	0	-	0	0	-
San Marino.....	0	0	-	0	0	-
Serbia e Montenegro.....	0	0	-	0	0	-
Monaco.....	0	0	-	0	0	-
Sant'Elena e dipendenze.....	0	0	-	0	0	-
Territ. Britannico dell'Oc. I.....	0	0	-	0	0	-
Mayotte.....	1.045	0	-100,0%	814.052	0	-100,0%
Guadalupa.....	0	0	-	0	0	-
Martinica.....	0	0	-	0	0	-
Antille Olandesi.....	0	0	-	0	0	-
Guyana francese.....	0	0	-	0	0	-
Timor Est.....	0	0	-	16.228	0	-100,0%
Oceania Australiana.....	0	0	-	0	0	-
Tuvalu.....	0	0	-	4.919	0	-100,0%
Oceania Americana.....	0	0	-	0	0	-
Kiribati.....	0	0	-	0	0	-
Oceania Neo-Zelandese.....	0	0	-	0	0	-
Tonga.....	0	0	-	28.877	0	-100,0%
Isole minori lontane degli US.....	0	0	-	0	0	-
Isola Cocos.....	0	0	-	0	0	-

TAB. CE.03.40 - Paesi classificati per valore decrescente dell'import 2014  
Emilia-Romagna - Anni 2013 e 2014 - valori in euro

	Import 2013	Import 2014	Variazione import 2014/13	Export 2013	Export 2014	Variazione export 2014/13
Isola Christmas.....	0	0	-	0	0	-
Isole Mc Donald.....	0	0	-	0	0	-
Isole Norfolk.....	0	0	-	0	0	-
Isole Tokelau.....	31.660	0	-100,0%	38.619	0	-100,0%
Regioni Polari.....	0	0	-	0	0	-
Antartide.....	0	0	-	0	0	-
Isola Bouvet.....	0	0	-	0	0	-
Georgia del sud, Sandwich.....	0	0	-	0	0	-
Terre Australi francesi.....	0	0	-	0	0	-
Provviste e dotazioni di bordo.....	0	0	-	0	0	-
Paesi e territori non determi. ....	0	0	-	0	0	-
Punti e depositi franchi.....	0	0	-	0	0	-
Paesi e territori non specifi. ....	0	0	-	0	0	-
<b>Tutti i paesi.....</b>	<b>28.686.335.614</b>	<b>30.228.812.740</b>	<b>+5,4%</b>	<b>50.796.921.478</b>	<b>52.966.169.617</b>	<b>+4,3%</b>

Fonte: Coeweb - ISTAT

Elaborazione: SIMET - Camera di Commercio di Forlì-Cesena

TAB. CE.03.41 - Paesi classificati per valore decrescente dell'export 2014  
Emilia-Romagna - Anni 2013 e 2014 - valori in euro

	Import 2013	Import 2014	Variazione import 2014/13	Export 2013	Export 2014	Variazione export 2014/13
Germania.....	4.785.958.745	4.922.672.090	+2,9%	6.259.309.885	6.748.068.068	+7,8%
Francia.....	3.562.350.049	3.685.102.434	+3,4%	5.591.853.675	5.681.779.279	+1,6%
Stati Uniti d'America.....	751.384.962	884.148.817	+17,7%	4.538.497.593	5.073.531.680	+11,8%
Regno Unito.....	798.071.618	877.119.156	+9,9%	2.869.115.834	3.078.166.652	+7,3%
Spagna.....	1.687.996.987	1.756.867.822	+4,1%	1.971.305.289	2.232.303.799	+13,2%
Russia.....	384.890.750	286.103.593	-25,7%	2.032.685.125	1.785.272.888	-12,2%
Cina.....	2.606.035.395	3.082.404.675	+18,3%	1.412.372.297	1.570.616.637	+11,2%
Polonia.....	590.727.919	691.236.426	+17,0%	1.304.285.364	1.436.838.026	+10,2%
Paesi Bassi.....	1.424.236.720	1.413.105.692	-0,8%	1.169.671.471	1.312.063.279	+12,2%
Belgio.....	1.339.629.311	1.422.546.750	+6,2%	1.200.219.446	1.228.415.020	+2,3%
Svizzera.....	225.136.708	217.815.447	-3,3%	1.148.863.162	1.162.961.099	+1,2%
Austria.....	671.441.576	685.722.633	+2,1%	1.114.141.821	1.126.782.844	+1,1%
Turchia.....	533.655.623	549.227.758	+2,9%	1.058.725.839	1.029.136.774	-2,8%
Giappone.....	241.022.737	266.037.728	+10,4%	826.381.869	825.094.940	-0,2%
Arabia Saudita.....	26.757.866	32.888.696	+22,9%	782.031.254	762.613.763	-2,5%
Romania.....	495.023.543	721.551.230	+45,8%	690.723.635	756.587.892	+9,5%
Brasile.....	332.028.928	289.147.132	-12,9%	759.703.378	715.550.651	-5,8%
Hong Kong.....	36.371.558	38.537.104	+6,0%	590.747.193	659.533.768	+11,6%
Svezia.....	427.236.121	433.388.878	+1,4%	593.982.373	621.128.396	+4,6%
Emirati Arabi Uniti.....	58.843.639	43.191.815	-26,6%	525.241.374	614.670.563	+17,0%
Grecia.....	161.731.080	196.294.489	+21,4%	574.418.000	583.819.798	+1,6%
Australia.....	49.207.036	64.361.907	+30,8%	585.392.381	570.096.159	-2,6%
Rep. Ceca.....	339.467.944	367.202.664	+8,2%	552.498.379	556.425.763	+0,7%
Canada.....	90.649.689	98.729.932	+8,9%	495.309.569	476.581.557	-3,8%
Ungheria.....	594.967.803	581.990.767	-2,2%	421.882.158	456.624.116	+8,2%
India.....	461.169.539	495.943.698	+7,5%	433.139.433	455.659.401	+5,2%
Danimarca.....	367.702.054	398.656.549	+8,4%	416.523.920	443.646.306	+6,5%
Algeria.....	6.424.196	4.361.924	-32,1%	382.122.363	439.993.716	+15,1%
Portogallo.....	238.200.636	237.319.434	-0,4%	385.900.021	421.265.595	+9,2%
Corea del Sud.....	242.881.555	238.949.695	-1,6%	389.571.646	420.351.247	+7,9%
Messico.....	33.619.355	48.026.557	+42,9%	402.222.675	415.347.795	+3,3%
Slovenia.....	319.876.123	281.909.595	-11,9%	337.135.206	349.940.596	+3,8%
Indonesia.....	266.768.766	282.243.889	+5,8%	303.696.894	340.290.241	+12,0%
Egitto.....	126.694.833	78.720.959	-37,9%	363.957.220	336.759.960	-7,5%
Repubblica Sudafricana.....	44.712.360	39.886.977	-10,8%	394.515.024	334.674.018	-15,2%
Croazia.....	100.804.898	90.190.715	-10,5%	228.052.335	291.689.167	+27,9%
Israele.....	89.122.117	91.370.545	+2,5%	285.990.578	285.164.573	-0,3%
Bulgaria.....	293.354.788	264.378.810	-9,9%	260.470.725	267.951.801	+2,9%
Tailandia.....	142.995.512	162.871.439	+13,9%	264.831.710	266.584.463	+0,7%
Iran.....	14.785.827	5.486.781	-62,9%	175.877.624	263.797.298	+50,0%
Slovacchia.....	662.703.144	609.898.968	-8,0%	249.847.221	263.663.169	+5,5%
Norvegia.....	24.211.216	21.903.353	-9,5%	258.151.191	247.377.313	-4,2%
Singapore.....	6.169.401	9.047.524	+46,7%	250.896.506	244.049.288	-2,7%
Finlandia.....	125.536.256	147.438.187	+17,4%	231.557.268	243.247.989	+5,0%
Tunisia.....	126.059.279	112.438.152	-10,8%	243.711.822	218.747.409	-10,2%
Cile.....	47.976.664	45.562.383	-5,0%	217.172.819	210.952.935	-2,9%
Ucraina.....	306.468.667	357.021.500	+16,5%	301.762.238	203.819.204	-32,5%
Taiwan.....	227.518.556	264.386.336	+16,2%	171.852.025	191.286.753	+11,3%
Argentina.....	272.421.053	283.186.163	+4,0%	185.513.109	182.818.911	-1,5%
Iraq.....	1.829.179	2.395.288	+30,9%	250.262.809	181.287.635	-27,6%
Marocco.....	76.340.039	64.167.053	-15,9%	180.523.512	168.485.986	-6,7%
Irlanda.....	148.884.262	211.507.033	+42,1%	142.779.075	164.235.082	+15,0%
Malaysia.....	94.931.309	73.982.531	-22,1%	130.892.976	155.134.300	+18,5%
Lituania.....	55.441.993	67.871.181	+22,4%	169.962.231	154.660.875	-9,0%
Qatar.....	12.731.521	8.991.018	-29,4%	110.354.753	144.100.504	+30,6%
Kazakistan.....	3.361.595	1.718.194	-48,9%	165.691.375	143.275.487	-13,5%
Serbia.....	51.384.467	54.892.370	+6,8%	127.507.602	137.819.374	+8,1%
Libano.....	7.169.047	1.944.576	-72,9%	131.557.993	133.333.885	+1,3%
Kuwait.....	1.282.696	7.033.202	+448,3%	141.108.495	132.862.418	-5,8%
Bielorussia.....	20.476.545	8.117.365	-60,4%	94.915.369	124.634.559	+31,3%
Nigeria.....	1.191.117	463.985	-61,0%	130.365.452	123.209.712	-5,5%

TAB. CE.03.41 - Paesi classificati per valore decrescente dell'export 2014  
Emilia-Romagna - Anni 2013 e 2014 - valori in euro

	Import 2013	Import 2014	Variazione import 2014/13	Export 2013	Export 2014	Variazione export 2014/13
Vietnam.....	143.116.962	185.228.275	+29,4%	121.217.507	120.604.153	-0,5%
Colombia.....	13.651.356	15.553.840	+13,9%	113.552.373	118.985.701	+4,8%
Filippine.....	58.934.502	57.879.347	-1,8%	111.849.746	117.980.707	+5,5%
Albania.....	80.292.923	60.280.332	-24,9%	105.758.781	114.127.618	+7,9%
Libia.....	45.708.314	3.128.683	-93,2%	186.981.883	110.925.553	-40,7%
Malta.....	13.232.191	14.074.053	+6,4%	73.274.620	98.378.716	+34,3%
Cipro.....	3.883.532	4.947.519	+27,4%	90.180.456	91.619.002	+1,6%
Azerbaigian.....	149.582	100.423	-32,9%	74.372.299	91.016.823	+22,4%
Lettonia.....	11.262.801	12.868.116	+14,3%	80.529.785	84.162.590	+4,5%
Nuova Zelanda.....	20.571.715	18.799.939	-8,6%	74.477.173	83.381.509	+12,0%
Giordania.....	3.687.620	5.501.245	+49,2%	74.477.660	80.713.583	+8,4%
Lussemburgo.....	40.039.427	53.254.551	+33,0%	73.425.813	75.939.276	+3,4%
Venezuela.....	1.148.280	561.969	-51,1%	99.795.169	70.584.589	-29,3%
Estonia.....	7.136.537	15.672.953	+119,6%	61.419.208	69.868.666	+13,8%
Perù.....	83.809.583	76.363.380	-8,9%	95.921.064	68.060.936	-29,0%
Pakistan.....	44.431.281	65.422.016	+47,2%	50.414.924	66.941.252	+32,8%
Bosnia-Erzegovina.....	46.240.268	58.247.101	+26,0%	59.864.715	66.439.717	+11,0%
Oman.....	4.998.743	744.765	-85,1%	92.155.307	64.850.400	-29,6%
Costa d'Avorio.....	49.169.634	45.983.654	-6,5%	22.621.306	56.480.257	+149,7%
Etiopia.....	3.663.576	2.532.911	-30,9%	44.109.394	48.862.643	+10,8%
Angola.....	203.134	129.612	-36,2%	42.117.580	45.232.181	+7,4%
Ecuador.....	87.667.669	77.964.959	-11,1%	51.181.766	40.411.332	-21,0%
Congo (Repubblica).....	858.726	968.037	+12,7%	27.994.648	40.054.394	+43,1%
Ghana.....	2.476.215	993.150	-59,9%	34.681.637	39.629.337	+14,3%
Bangladesh.....	122.492.299	158.128.652	+29,1%	40.832.248	37.684.656	-7,7%
Bahrein.....	2.142.471	3.114.984	+45,4%	29.535.475	36.937.418	+25,1%
Moldavia.....	51.991.909	85.044.753	+63,6%	39.223.271	36.432.916	-7,1%
Macedonia.....	15.555.413	13.153.760	-15,4%	29.869.064	34.733.861	+16,3%
Cuba.....	41.286.559	145.586	-99,6%	30.473.273	34.122.140	+12,0%
Uzbekistan.....	169.068	106.770	-36,8%	15.796.871	32.295.166	+104,4%
Sudan.....	4.664.251	8.147.527	+74,7%	21.417.902	28.579.427	+33,4%
Kenia.....	13.326.682	20.916.872	+57,0%	42.847.000	28.336.223	-33,9%
Costarica.....	4.135.094	3.691.994	-10,7%	21.204.603	26.112.613	+23,1%
Georgia.....	3.332.713	872.446	-73,8%	22.376.546	25.941.449	+15,9%
Panama.....	546.855	9.328	-98,3%	23.679.923	25.228.335	+6,5%
Senegal.....	10.833.239	16.024.834	+47,9%	24.780.986	24.209.207	-2,3%
Uruguay.....	27.833.790	20.038.099	-28,0%	27.858.187	23.913.448	-14,2%
Camerun.....	21.148.286	16.904.007	-20,1%	31.641.671	22.646.874	-28,4%
Armenia.....	533.830	474.955	-11,0%	17.725.529	20.808.822	+17,4%
Bolivia.....	9.342.448	6.441.081	-31,1%	44.487.857	20.781.470	-53,3%
Sri Lanka.....	27.844.642	34.834.793	+25,1%	20.852.382	20.444.112	-2,0%
Gabon.....	4.153.541	3.660.312	-11,9%	15.648.851	20.253.277	+29,4%
Guatemala.....	6.103.180	4.161.006	-31,8%	13.397.765	18.703.480	+39,6%
Mozambico.....	8.902.338	1.130.310	-87,3%	7.423.284	17.653.143	+137,8%
Repubblica Dominicana.....	1.601.008	8.753.771	+446,8%	16.979.863	17.419.292	+2,6%
Benin.....	33.288	94.069	+182,6%	10.276.928	16.439.379	+60,0%
Montenegro.....	1.575.559	1.941.907	+23,3%	13.963.668	15.868.949	+13,6%
Macao.....	558.148	899.810	+61,2%	11.698.964	15.550.582	+32,9%
Provviste e dotazioni di bord.....	0	0	-	16.214.280	15.155.663	-6,5%
Siria.....	451.686	202.613	-55,1%	9.124.623	13.439.094	+47,3%
Yemen.....	2.122.296	1.025.447	-51,7%	19.880.977	13.293.861	-33,1%
Tanzania.....	8.008.545	4.286.412	-46,5%	11.855.309	12.862.869	+8,5%
Honduras.....	2.212.809	1.374.067	-37,9%	4.383.666	12.765.872	+191,2%
Kosovo.....	539.115	283.641	-47,4%	13.782.408	12.602.990	-8,6%
Togo.....	266.087	272.799	+2,5%	5.363.234	11.184.997	+108,5%
Congo (Rep. Dem. Ex Zaire).....	291.398	284.876	-2,2%	12.517.966	11.079.577	-11,5%
Paraguay.....	70.571.606	117.194.945	+66,1%	8.990.770	10.261.067	+14,1%
Myanmar.....	1.163.615	3.532.035	+203,5%	16.952.659	10.136.609	-40,2%
Tagikistan.....	0	1.895	-	311.532	10.089.667	+3.138,7%
Islanda.....	58.735	191.637	+226,3%	8.603.886	9.058.931	+5,3%
Maurizio.....	43.252.683	33.703.182	-22,1%	8.357.906	8.741.143	+4,6%

TAB. CE.03.41 - Paesi classificati per valore decrescente dell'export 2014  
Emilia-Romagna - Anni 2013 e 2014 - valori in euro

	Import 2013	Import 2014	Variazione import 2014/13	Export 2013	Export 2014	Variazione export 2014/13
Cambogia.....	23.125.952	35.477.438	+53,4%	3.349.927	8.179.261	+144,2%
Isole Vergini Britann. e Mont. ....	0	12.000.000	-	46.963.096	7.714.895	-83,6%
Nuova Caledonia e dipendenze.....	14.952	9.993	-33,2%	7.652.212	7.567.846	-1,1%
Turkmenistan.....	105.311	0	-100,0%	7.224.014	6.770.082	-6,3%
Madagascar.....	10.218.605	6.193.209	-39,4%	3.943.479	6.275.960	+59,1%
Grenada.....	0	0	-	121.691	6.163.411	+4.964,8%
Provviste e dotazioni di bord. ....	0	0	-	8.761.197	6.063.767	-30,8%
Trinidad e Tobago.....	227.149	11.476	-94,9%	6.572.164	5.961.930	-9,3%
Niger.....	0	0	-	2.934.843	5.794.273	+97,4%
El Salvador.....	7.110.165	4.493.717	-36,8%	7.559.801	5.634.741	-25,5%
Zambia.....	17.580.592	12.637.813	-28,1%	4.163.913	5.558.788	+33,5%
Mauritania.....	8.461.462	15.901.164	+87,9%	4.090.030	5.107.072	+24,9%
Nicaragua.....	1.815.848	2.289.787	+26,1%	2.601.374	5.040.901	+93,8%
Kirghizistan.....	18.144	3.436	-81,1%	3.565.193	5.028.776	+41,1%
Liechtenstein.....	184.022	354.834	+92,8%	3.701.291	4.549.929	+22,9%
Burkina-Faso.....	3.760	180.414	+4.698,2%	6.663.960	4.411.070	-33,8%
Guinea Equatoriale.....	502.168	182.228	-63,7%	6.511.279	4.351.723	-33,2%
Seychelles e dipendenze.....	0	1.380	-	6.265.148	4.055.739	-35,3%
Mongolia.....	710.024	990.128	+39,4%	3.917.003	3.940.628	+0,6%
Uganda.....	2.673.616	2.312.650	-13,5%	4.244.748	3.836.193	-9,6%
Polinesia Francese.....	2.580	3.402	+31,9%	2.938.996	3.546.638	+20,7%
Nepal.....	546.307	429.599	-21,4%	1.874.654	3.459.621	+84,5%
Papuasiasia-Nuova Guinea.....	922.814	8.740.717	+847,2%	5.744.280	3.395.587	-40,9%
Mali.....	0	0	-	3.686.396	2.680.898	-27,3%
Namibia.....	12.014.114	11.277.757	-6,1%	2.468.797	2.659.757	+7,7%
Capo Verde.....	0	0	-	1.554.995	2.490.729	+60,2%
Guinea.....	64.416	0	-100,0%	3.024.535	2.476.971	-18,1%
Zimbabwe.....	18.981.079	771.903	-95,9%	2.904.402	2.397.494	-17,5%
Haiti.....	186.722	38.696	-79,3%	1.562.248	2.219.387	+42,1%
Ciad.....	2.322	0	-100,0%	4.125.298	2.216.558	-46,3%
Paesi e territori non determi. ....	0	0	-	646.550	2.125.043	+228,7%
Andorra.....	24.150	203.577	+743,0%	2.012.261	2.049.731	+1,9%
Liberia.....	50.872	1.243	-97,6%	1.511.550	2.047.435	+35,5%
Cisgiordania/striscia di Gaza.....	0	5.239	-	2.026.931	2.045.707	+0,9%
Suriname.....	12.420	6.387	-48,6%	1.558.192	2.007.316	+28,8%
Maldive.....	95.853	315.696	+229,4%	1.828.147	1.916.889	+4,9%
Somalia.....	0	0	-	2.059.116	1.872.514	-9,1%
Brunei.....	37.429	313.588	+737,8%	677.598	1.810.242	+167,2%
Gibuti.....	48.960	0	-100,0%	1.157.340	1.724.043	+49,0%
Laos.....	1.447.359	1.446.002	-0,1%	1.991.289	1.555.229	-21,9%
Guyana.....	0	432.819	-	1.080.816	1.350.324	+24,9%
Bermuda.....	0	1.927	-	1.242.209	1.328.105	+6,9%
Eritrea.....	44.473	83.394	+87,5%	1.701.087	1.253.088	-26,3%
Isole Vergini USA.....	0	0	-	87.056	1.164.943	+1.238,2%
Paesi e territori non determi. ....	2.067.029	2.023.521	-2,1%	1.884.738	1.158.646	-38,5%
Malawi.....	7.509.416	14.460.918	+92,6%	1.264.829	1.096.088	-13,3%
Sierra Leone.....	4.779	0	-100,0%	713.320	1.026.159	+43,9%
Barbados.....	0	0	-	1.348.314	963.736	-28,5%
Botswana.....	77.115	0	-100,0%	1.138.129	944.859	-17,0%
Gibilterra.....	1.090	0	-100,0%	12.774.028	938.944	-92,6%
Aruba.....	2.849	0	-100,0%	676.150	901.280	+33,3%
Isole Cayman.....	0	600.000	-	532.042	848.560	+59,5%
Giamaica.....	1.439	92.415	+6.322,2%	1.516.413	845.271	-44,3%
Bahamas.....	2.091	0	-100,0%	733.455	820.001	+11,8%
Repubblica Centrafricana.....	58.352	85.551	+46,6%	221.630	815.813	+268,1%
Figi.....	9.290	0	-100,0%	606.503	795.929	+31,2%
Sint Maarten.....	0	0	-	915.359	770.185	-15,9%
Ruanda.....	376.774	261.018	-30,7%	4.445.458	618.933	-86,1%
Palau.....	0	0	-	1.243	562.138	+45.124,3%
Anguilla.....	0	0	-	9.452.980	539.890	-94,3%
Gambia.....	0	0	-	634.296	497.424	-21,6%

TAB. CE.03.41 - Paesi classificati per valore decrescente dell'export 2014  
Emilia-Romagna - Anni 2013 e 2014 - valori in euro

	Import 2013	Import 2014	Variazione import 2014/13	Export 2013	Export 2014	Variazione export 2014/13
Afganistan.....	3.103	331.508	+10.583,5%	825.438	437.027	-47,1%
Guam.....	18.698	0	-100,0%	386.686	417.796	+8,0%
Isole Faeroer.....	5.044	0	-100,0%	168.239	336.688	+100,1%
Belize.....	1.490	13.438.493	+901.812,3%	434.465	330.930	-23,8%
Montserrat.....	0	0	-	74.369	323.270	+334,7%
Curacao.....	0	0	-	1.038.882	309.239	-70,2%
Santa Lucia.....	0	0	-	447.685	305.003	-31,9%
Burundi.....	0	0	-	191.205	281.423	+47,2%
Antigua e Barbuda.....	0	0	-	261.904	251.291	-4,1%
Ceuta.....	7.929	0	-100,0%	317.089	199.341	-37,1%
San Vincenzo.....	17.652	2.293.454	+12.892,6%	348.736	174.807	-49,9%
Isole Turks e Caicos.....	7.748	0	-100,0%	93.230	170.183	+82,5%
Sào Tomè e Principe.....	0	0	-	53.913	161.067	+198,8%
Guinea-Bissau.....	0	0	-	33.476	131.743	+293,5%
Samoa Occidentali.....	0	0	-	125.469	104.247	-16,9%
Isole Salomone.....	22.858.879	33.213.938	+45,3%	18.394	62.436	+239,4%
Melilla.....	0	0	-	154.862	51.496	-66,7%
Città del Vaticano.....	0	0	-	60.451	46.570	-23,0%
Bonaire, Sint Eustatius e Saba.....	0	0	-	149.203	45.130	-69,8%
Saint Kitts (Christopher) e N. ....	0	1.499	-	59.773	37.238	-37,7%
Samoa Americane.....	0	0	-	12.389	32.533	+162,6%
Bhutan.....	0	1.498	-	19.690	31.957	+62,3%
Swaziland.....	32.447.386	14.937.700	-54,0%	908.951	31.598	-96,5%
Isole Wallis e Futuna.....	0	0	-	14.424	25.172	+74,5%
Vanuatu.....	0	0	-	70.333	21.815	-69,0%
Dominica.....	2.927	17.987	+514,5%	145.887	19.154	-86,9%
Lesotho.....	10.301	0	-100,0%	33.706	17.513	-48,0%
Groenlandia.....	0	0	-	15.203	13.415	-11,8%
Pitcairn.....	0	0	-	0	10.661	-
Isole Falkland.....	0	0	-	0	9.684	-
S. Pierre e Miquelon.....	3.435	0	-100,0%	0	6.256	-
Isole Marshall.....	0	0	-	7.783.960	5.785	-99,9%
Federazione Stati Micronesia.....	0	0	-	0	4.705	-
Corea del Nord.....	0	10.585	-	12.719	4.238	-66,7%
Isole Cook.....	0	1.399	-	0	3.812	-
Paesi e territori non specifi.. ..	0	0	-	45.278	3.278	-92,8%
Comore.....	169.824	0	-100,0%	125.061	2.697	-97,8%
Marianne Settentrionali.....	0	0	-	0	1.439	-
Nauru.....	0	2.738	-	0	0	-
Isole Niue.....	0	1.336	-	0	0	-
Italia.....	0	0	-	0	0	-
Paesi e territori non specifi.. ..	0	0	-	0	0	-
San Marino.....	0	0	-	0	0	-
Serbia e Montenegro.....	0	0	-	0	0	-
Monaco.....	0	0	-	0	0	-
Sant'Elena e dipendenze.....	0	0	-	0	0	-
Territ. Britannico dell'Oc. I. ....	0	0	-	0	0	-
Mayotte.....	1.045	0	-100,0%	814.052	0	-100,0%
Guadalupa.....	0	0	-	0	0	-
Martinica.....	0	0	-	0	0	-
Antille Olandesi.....	0	0	-	0	0	-
Guyana francese.....	0	0	-	0	0	-
Timor Est.....	0	0	-	16.228	0	-100,0%
Oceania Australiana.....	0	0	-	0	0	-
Tuvalu.....	0	0	-	4.919	0	-100,0%
Oceania Americana.....	0	0	-	0	0	-
Kiribati.....	0	0	-	0	0	-
Oceania Neo-Zelandese.....	0	0	-	0	0	-
Tonga.....	0	0	-	28.877	0	-100,0%
Isole minori lontane degli US.....	0	0	-	0	0	-
Isola Cocos.....	0	0	-	0	0	-

TAB. CE.03.41 - Paesi classificati per valore decrescente dell'export 2014  
Emilia-Romagna - Anni 2013 e 2014 - valori in euro

	Import 2013	Import 2014	Variazione import 2014/13	Export 2013	Export 2014	Variazione export 2014/13
Isola Christmas.....	0	0	-	0	0	-
Isole Mc Donald.....	0	0	-	0	0	-
Isole Norfolk.....	0	0	-	0	0	-
Isole Tokelau.....	31.660	0	-100,0%	38.619	0	-100,0%
Regioni Polari.....	0	0	-	0	0	-
Antartide.....	0	0	-	0	0	-
Isola Bouvet.....	0	0	-	0	0	-
Georgia del sud, Sandwich.....	0	0	-	0	0	-
Terre Australi francesi.....	0	0	-	0	0	-
Provviste e dotazioni di bordo.....	0	0	-	0	0	-
Paesi e territori non determi. ....	0	0	-	0	0	-
Punti e depositi franchi.....	0	0	-	0	0	-
Paesi e territori non specifi. ....	0	0	-	0	0	-
<b>Tutti i paesi.....</b>	<b>28.686.335.614</b>	<b>30.228.812.740</b>	<b>+5,4%</b>	<b>50.796.921.478</b>	<b>52.966.169.617</b>	<b>+4,3%</b>

Fonte: Coeweb - ISTAT

Elaborazione: SIMET - Camera di Commercio di Forlì-Cesena



Import ed export Italia

---

TAB. CE.04.01 - Import ed export per macrosettore  
Italia - Anni 2013 e 2014 - valori in euro

	Import 2013	Import 2014	Variazione import 2014/13	Export 2013	Export 2014	Variazione export 2014/13
Agricoltura, silvicoltura e p..	12.681.476.435	12.961.310.097	+2,2%	5.982.016.750	5.922.137.433	-1,0%
Estrazione di minerali.....	59.649.245.907	47.911.940.525	-19,7%	1.200.776.063	1.190.144.203	-0,9%
Alimentari, bevande e tabacco.....	28.110.839.871	28.930.902.692	+2,9%	27.512.281.257	28.390.494.440	+3,2%
Tessili.....	6.161.236.236	6.515.543.552	+5,8%	9.408.121.412	9.747.146.842	+3,6%
Abbigliamento .....	11.615.329.392	12.629.121.358	+8,7%	17.788.051.532	18.547.730.650	+4,3%
Pelle, calzature e accessori.....	8.846.694.639	9.577.302.288	+8,3%	17.778.128.803	18.596.955.948	+4,6%
Legno e prodotti in legno.....	2.884.671.088	3.047.553.338	+5,6%	1.511.886.913	1.569.837.478	+3,8%
Carta e stampa.....	6.328.505.336	6.399.104.419	+1,1%	6.263.015.525	6.424.297.687	+2,6%
Coke e prodotti petroliferi.....	12.204.860.704	10.123.197.741	-17,1%	16.365.546.904	14.043.890.428	-14,2%
Prodotti chimici.....	34.733.666.574	34.247.655.055	-1,4%	25.521.105.018	25.948.262.120	+1,7%
Prodotti farmaceutici.....	20.729.968.028	19.678.616.965	-5,1%	19.634.851.696	20.735.020.145	+5,6%
Gomma e plastica.....	8.537.469.616	8.848.421.408	+3,6%	13.897.735.586	14.224.875.597	+2,4%
Minerali non metalliferi.....	3.186.054.930	3.434.803.131	+7,8%	9.361.228.020	9.501.019.548	+1,5%
Metalli e prodotti in metallo.....	35.239.183.178	35.992.227.402	+2,1%	45.543.381.789	44.616.709.523	-2,0%
Macchinari.....	58.174.721.153	59.841.593.849	+2,9%	104.151.655.942	107.061.085.682	+2,8%
Mezzi di trasporto.....	29.542.728.013	31.902.081.917	+8,0%	37.236.283.676	39.904.552.450	+7,2%
Mobili.....	1.580.148.001	1.755.998.945	+11,1%	8.367.011.343	8.632.502.373	+3,2%
Altri prodotti manifatturieri.....	8.908.115.637	9.559.166.541	+7,3%	13.489.490.823	13.991.309.374	+3,7%
Altre esportazioni.....	11.887.298.534	11.757.976.476	-1,1%	9.218.251.238	8.947.460.062	-2,9%
<b>Tutte le merci.....</b>	<b>361.002.213.272</b>	<b>355.114.517.699</b>	<b>-1,6%</b>	<b>390.230.820.290</b>	<b>397.995.431.983</b>	<b>+2,0%</b>

Fonte: Coeweb - ISTAT

Elaborazione: SIMET - Camera di Commercio di Forlì-Cesena

TAB. CE.04.02 - Import ed export per macrosettore e prodotto  
Italia - Anni 2013 e 2014 - valori in euro

	Import 2013	Import 2014	Variazione import 2014/13	Export 2013	Export 2014	Variazione export 2014/13
Prodotti di colture agricole .....	5.097.025.053	5.223.238.249	+2,5%	2.027.348.604	1.969.628.224	-2,8%
Prodotti di colture permanenti.....	3.905.818.804	4.089.740.443	+4,7%	2.957.236.886	2.955.838.227	-0,0%
Piante vive.....	267.463.305	271.099.913	+1,4%	510.406.047	507.735.634	-0,5%
Animali vivi e prodotti di or.....	2.092.754.463	1.996.828.237	-4,6%	170.933.394	160.423.273	-6,1%
Piante forestali e altri prod.....	2.594.143	2.567.435	-1,0%	3.020.678	1.975.977	-34,6%
Legno grezzo.....	292.390.002	313.646.121	+7,3%	21.997.984	23.895.021	+8,6%
Prodotti vegetali di bosco no.....	50.326.161	44.082.521	-12,4%	79.594.902	79.052.555	-0,7%
Pesci ed altri prodotti della.....	973.104.504	1.020.107.178	+4,8%	211.478.255	223.588.522	+5,7%
<b>Agricoltura, silvicoltura e p.....</b>	<b>12.681.476.435</b>	<b>12.961.310.097</b>	<b>+2,2%</b>	<b>5.982.016.750</b>	<b>5.922.137.433</b>	<b>-1,0%</b>
Antracite.....	1.720.922.954	1.437.658.812	-16,5%	3.428.323	3.861.941	+12,6%
Lignite.....	367.153	402.402	+9,6%	54.670	138.574	+153,5%
Petrolio greggio.....	34.989.499.972	29.053.329.018	-17,0%	341.944.527	301.277.764	-11,9%
Gas naturale.....	20.509.739.895	15.207.237.564	-25,9%	89.503.485	72.387.187	-19,1%
Minerali metalliferi ferrosi.....	1.080.244.404	767.984.916	-28,9%	152.594	1.185.125	+676,7%
Minerali metalliferi non ferrosi.....	357.699.470	452.219.594	+26,4%	110.096.828	131.326.197	+19,3%
Pietra, sabbia e argilla.....	570.870.349	591.178.165	+3,6%	487.644.261	503.480.801	+3,2%
Minerali di cave e miniere n.....	419.901.710	401.930.054	-4,3%	167.951.375	176.486.614	+5,1%
<b>Estrazione di minerali.....</b>	<b>59.649.245.907</b>	<b>47.911.940.525</b>	<b>-19,7%</b>	<b>1.200.776.063</b>	<b>1.190.144.203</b>	<b>-0,9%</b>
Carne lavorata e conservata e.....	6.200.045.932	6.273.562.398	+1,2%	2.903.713.675	2.959.739.828	+1,9%
Pesce, crostacei e molluschi .....	3.349.083.639	3.560.960.384	+6,3%	347.285.771	373.261.665	+7,5%
Frutta e ortaggi lavorati e c.....	1.599.725.617	1.721.498.426	+7,6%	3.087.652.996	3.171.927.079	+2,7%
Oli e grassi vegetali e animali.....	3.924.033.156	4.569.289.817	+16,4%	1.961.475.376	1.926.946.325	-1,8%
Prodotti delle industrie latt.....	4.046.499.498	4.000.444.824	-1,1%	2.599.920.956	2.719.969.227	+4,6%
Granaglie, amidi e di prodott.....	739.965.855	752.313.227	+1,7%	1.126.838.476	1.179.860.295	+4,7%
Prodotti da forno e farinacei.....	728.345.609	745.837.275	+2,4%	3.244.866.620	3.347.240.707	+3,2%
Altri prodotti alimentari.....	3.402.904.821	3.347.780.169	-1,6%	4.979.423.105	5.338.433.397	+7,2%
Prodotti per l'alimentazione .....	734.778.418	775.065.060	+5,5%	514.989.676	503.737.391	-2,2%
Bevande.....	1.366.974.292	1.363.359.120	-0,3%	6.721.474.828	6.836.192.746	+1,7%
Tabacco.....	2.018.483.034	1.820.791.992	-9,8%	24.639.778	33.185.780	+34,7%
<b>Alimentari, bevande e tabacco.....</b>	<b>28.110.839.871</b>	<b>28.930.902.692</b>	<b>+2,9%</b>	<b>27.512.281.257</b>	<b>28.390.494.440</b>	<b>+3,2%</b>
Filati di fibre tessili.....	1.689.853.945	1.729.961.698	+2,4%	1.390.898.821	1.364.914.196	-1,9%
Tessuti.....	1.800.397.763	1.863.251.204	+3,5%	4.149.600.183	4.267.408.507	+2,8%
Altri prodotti tessili.....	2.670.984.528	2.922.330.650	+9,4%	3.867.622.408	4.114.824.139	+6,4%
<b>Tessili.....</b>	<b>6.161.236.236</b>	<b>6.515.543.552</b>	<b>+5,8%</b>	<b>9.408.121.412</b>	<b>9.747.146.842</b>	<b>+3,6%</b>
Articoli di abbigliamento, es.....	9.706.676.678	10.582.582.080	+9,0%	14.627.196.323	15.316.362.377	+4,7%
Articoli di abbigliamento in .....	76.950.028	84.928.329	+10,4%	345.770.202	327.954.592	-5,2%
Articoli di maglieria.....	1.831.702.686	1.961.610.949	+7,1%	2.815.085.007	2.903.413.681	+3,1%
<b>Abbigliamento .....</b>	<b>11.615.329.392</b>	<b>12.629.121.358</b>	<b>+8,7%</b>	<b>17.788.051.532</b>	<b>18.547.730.650</b>	<b>+4,3%</b>
Cuoio conciato e lavorato; ar.....	4.400.140.020	4.796.071.554	+9,0%	9.384.744.213	9.870.831.876	+5,2%
Calzature.....	4.446.554.619	4.781.230.734	+7,5%	8.393.384.590	8.726.124.072	+4,0%
<b>Pelle, calzature e accessori.....</b>	<b>8.846.694.639</b>	<b>9.577.302.288</b>	<b>+8,3%</b>	<b>17.778.128.803</b>	<b>18.596.955.948</b>	<b>+4,6%</b>
Legno tagliato e piallato.....	1.179.126.963	1.212.907.158	+2,9%	290.751.729	305.634.229	+5,1%
Prodotti in legno, sughero, p.....	1.705.544.125	1.834.646.180	+7,6%	1.221.135.184	1.264.203.249	+3,5%
<b>Legno e prodotti in legno.....</b>	<b>2.884.671.088</b>	<b>3.047.553.338</b>	<b>+5,6%</b>	<b>1.511.886.913</b>	<b>1.569.837.478</b>	<b>+3,8%</b>
Pasta-carta, carta e cartone.....	5.335.185.897	5.331.010.838	-0,1%	3.216.504.847	3.306.559.213	+2,8%
Articoli di carta e di cartone.....	947.198.887	1.015.741.211	+7,2%	2.990.421.664	3.059.125.891	+2,3%
Prodotti della stampa .....	46.120.552	52.352.370	+13,5%	56.089.014	58.612.583	+4,5%
<b>Carta e stampa.....</b>	<b>6.328.505.336</b>	<b>6.399.104.419</b>	<b>+1,1%</b>	<b>6.263.015.525</b>	<b>6.424.297.687</b>	<b>+2,6%</b>
Prodotti di cokeria.....	146.871.446	43.349.022	-70,5%	110.061.548	129.365.847	+17,5%
Prodotti derivanti dalla raff.....	12.057.989.258	10.079.848.719	-16,4%	16.255.485.356	13.914.524.581	-14,4%
<b>Coke e prodotti petroliferi.....</b>	<b>12.204.860.704</b>	<b>10.123.197.741</b>	<b>-17,1%</b>	<b>16.365.546.904</b>	<b>14.043.890.428</b>	<b>-14,2%</b>
Prodotti chimici di base, fer.....	24.112.652.934	23.747.444.371	-1,5%	13.231.769.531	13.215.163.180	-0,1%
Agrofarmaci e altri prodotti .....	666.249.939	726.769.729	+9,1%	577.750.705	578.808.087	+0,2%
Pitture, vernici e smalti, in.....	996.085.919	1.052.937.811	+5,7%	2.002.391.006	2.071.246.969	+3,4%

TAB. CE.04.02 - Import ed export per macrosettore e prodotto  
Italia - Anni 2013 e 2014 - valori in euro

	Import 2013	Import 2014	Variazione import 2014/13	Export 2013	Export 2014	Variazione export 2014/13
Saponi e detergenti, prodotti.....	2.561.301.375	2.615.838.283	+2,1%	4.511.152.416	4.684.944.640	+3,9%
Altri prodotti chimici.....	5.267.959.805	4.949.489.405	-6,0%	4.344.731.064	4.518.897.695	+4,0%
Fibre sintetiche e artificiali.....	1.129.416.602	1.155.175.456	+2,3%	853.310.296	879.201.549	+3,0%
<b>Prodotti chimici.....</b>	<b>34.733.666.574</b>	<b>34.247.655.055</b>	<b>-1,4%</b>	<b>25.521.105.018</b>	<b>25.948.262.120</b>	<b>+1,7%</b>
Prodotti farmaceutici di base.....	5.178.472.802	4.046.891.181	-21,9%	2.098.267.616	2.095.860.596	-0,1%
Medicinali e preparati farmac. ....	15.551.495.226	15.631.725.784	+0,5%	17.536.584.080	18.639.159.549	+6,3%
<b>Prodotti farmaceutici.....</b>	<b>20.729.968.028</b>	<b>19.678.616.965</b>	<b>-5,1%</b>	<b>19.634.851.696</b>	<b>20.735.020.145</b>	<b>+5,6%</b>
Articoli in gomma.....	3.239.523.280	3.247.783.930	+0,3%	3.797.552.418	3.785.445.746	-0,3%
Articoli in materie plastiche.....	5.297.946.336	5.600.637.478	+5,7%	10.100.183.168	10.439.429.851	+3,4%
<b>Gomma e plastica.....</b>	<b>8.537.469.616</b>	<b>8.848.421.408</b>	<b>+3,6%</b>	<b>13.897.735.586</b>	<b>14.224.875.597</b>	<b>+2,4%</b>
Vetro e di prodotti in vetro.....	1.447.058.812	1.519.105.523	+5,0%	2.196.036.390	2.183.585.751	-0,6%
Prodotti refrattari.....	191.966.710	224.239.758	+16,8%	282.317.126	282.298.653	-0,0%
Materiali da costruzione in t. ....	106.574.899	116.744.827	+9,5%	3.317.555.691	3.509.914.934	+5,8%
Altri prodotti in porcellana ..	430.358.145	448.624.928	+4,2%	502.772.351	471.556.054	-6,2%
Cemento, calce e gesso.....	113.716.354	105.722.993	-7,0%	187.442.106	191.347.579	+2,1%
Prodotti in calcestruzzo, cem. ....	132.834.872	142.125.205	+7,0%	560.384.597	535.899.497	-4,4%
Pietre tagliate, modellate e ..	107.458.505	103.632.532	-3,6%	1.501.444.584	1.508.388.065	+0,5%
Prodotti abrasivi e di minera. ....	656.086.633	774.607.365	+18,1%	813.275.175	818.029.015	+0,6%
<b>Minerali non metalliferi.....</b>	<b>3.186.054.930</b>	<b>3.434.803.131</b>	<b>+7,8%</b>	<b>9.361.228.020</b>	<b>9.501.019.548</b>	<b>+1,5%</b>
Prodotti della siderurgia.....	11.569.641.050	12.005.965.023	+3,8%	8.172.990.516	7.935.330.596	-2,9%
Tubi, condotti, profilati cav. ....	1.258.802.941	1.285.339.273	+2,1%	5.622.787.270	5.696.143.584	+1,3%
Altri prodotti della prima tr. ....	765.465.914	831.426.976	+8,6%	2.295.154.769	2.471.392.159	+7,7%
Metalli di base preziosi e al. ....	14.746.824.785	14.608.084.418	-0,9%	11.022.012.231	9.809.892.335	-11,0%
Prodotti della fusione della ..	118.956.613	101.677.804	-14,5%	241.773.442	205.127.389	-15,2%
Elementi da costruzione in me. ....	342.862.192	345.514.346	+0,8%	1.789.423.006	1.873.861.307	+4,7%
Cisterne, serbatoi, radiatori. ....	465.304.594	432.555.268	-7,0%	1.472.472.382	1.362.913.996	-7,4%
Generatori di vapore, esclusi. ....	37.907.386	38.222.526	+0,8%	381.938.000	317.893.911	-16,8%
Armi e munizioni.....	266.839.239	276.409.851	+3,6%	1.249.970.832	1.302.495.417	+4,2%
Articoli di coltelleria, uten. ....	2.286.630.904	2.489.883.785	+8,9%	3.992.796.581	4.203.497.076	+5,3%
Altri prodotti in metallo.....	3.379.947.560	3.577.148.132	+5,8%	9.302.062.760	9.438.161.753	+1,5%
<b>Metalli e prodotti in metallo.....</b>	<b>35.239.183.178</b>	<b>35.992.227.402</b>	<b>+2,1%</b>	<b>45.543.381.789</b>	<b>44.616.709.523</b>	<b>-2,0%</b>
Componenti elettronici e sche. ....	2.495.737.652	2.030.773.033	-18,6%	1.982.002.256	1.606.894.295	-18,9%
Computer e unità periferiche.....	5.823.929.871	5.708.652.252	-2,0%	2.146.875.410	2.058.538.144	-4,1%
Apparecchiature per le teleco. ....	6.191.914.257	5.928.176.679	-4,3%	1.766.769.112	1.920.665.622	+8,7%
Prodotti di elettronica di co. ....	2.192.068.161	2.269.055.529	+3,5%	590.315.077	638.819.005	+8,2%
Strumenti e apparecchi di mis. ....	4.574.102.263	4.863.878.608	+6,3%	4.856.763.749	4.868.814.658	+0,2%
Strumenti per irradiazione, a. ....	912.628.436	988.765.728	+8,3%	656.435.542	637.718.335	-2,9%
Strumenti ottici e attrezzatu. ....	601.806.172	597.744.351	-0,7%	285.945.757	286.817.132	+0,3%
Supporti magnetici ed ottici.....	79.372.229	62.597.401	-21,1%	23.208.536	22.862.084	-1,5%
Motori, generatori e trasform. ....	4.955.577.126	5.041.347.892	+1,7%	7.046.951.791	7.324.654.415	+3,9%
Batterie di pile e accumulato. ....	686.302.141	775.414.896	+13,0%	618.807.913	669.539.977	+8,2%
Apparecchiature di cablaggio .....	2.166.506.615	2.223.958.266	+2,7%	3.908.710.754	3.954.398.350	+1,2%
Apparecchiature per illuminaz. ....	1.138.500.100	1.226.673.216	+7,7%	1.971.027.878	2.036.951.324	+3,3%
Apparecchi per uso domestico.....	2.570.897.108	2.839.410.678	+10,4%	5.157.484.553	5.295.649.596	+2,7%
Altre apparecchiature elettriche.....	1.418.413.262	1.467.775.224	+3,5%	1.533.762.753	1.544.430.562	+0,7%
Macchine di impiego generale.....	9.685.514.160	10.080.200.799	+4,1%	22.553.372.836	23.733.916.702	+5,2%
Altre macchine di impiego gen. ....	6.872.084.729	7.265.168.996	+5,7%	20.853.589.258	21.511.953.836	+3,2%
Macchine per l'agricoltura e ..	909.996.035	930.946.608	+2,3%	4.042.206.342	3.965.090.579	-1,9%
Macchine per la formatura dei. ....	1.286.714.870	1.468.106.539	+14,1%	5.978.845.150	5.998.535.709	+0,3%
Altre macchine per impieghi s. ....	3.612.655.966	4.072.947.154	+12,7%	18.178.581.275	18.984.835.357	+4,4%
<b>Macchinari.....</b>	<b>58.174.721.153</b>	<b>59.841.593.849</b>	<b>+2,9%</b>	<b>104.151.655.942</b>	<b>107.061.085.682</b>	<b>+2,8%</b>
Autoveicoli.....	18.231.010.664	20.441.758.452	+12,1%	13.865.180.071	15.248.249.556	+10,0%
Carrozzerie per autoveicoli; ..	358.700.452	373.767.210	+4,2%	654.414.575	664.438.809	+1,5%
Parti ed accessori per autove. ....	5.673.672.322	5.955.619.167	+5,0%	12.022.292.651	11.701.685.762	-2,7%
Navi e imbarcazioni.....	1.172.815.826	453.360.621	-61,3%	2.537.476.261	3.328.157.868	+31,2%
Locomotive e di materiale rot. ....	668.958.994	820.941.672	+22,7%	479.668.560	1.027.297.871	+114,2%
Aeromobili, veicoli spaziali ..	2.117.270.110	2.389.398.384	+12,9%	5.402.796.619	5.645.208.802	+4,5%

TAB. CE.04.02 - Import ed export per macrosettore e prodotto  
Italia - Anni 2013 e 2014 - valori in euro

	Import 2013	Import 2014	Variazione import 2014/13	Export 2013	Export 2014	Variazione export 2014/13
Veicoli militari da combattim. ....	0	0	-	0	0	-
Mezzi di trasporto n.c.a.....	1.320.299.645	1.467.236.411	+11,1%	2.274.454.939	2.289.513.782	+0,7%
<b>Mezzi di trasporto.....</b>	<b>29.542.728.013</b>	<b>31.902.081.917</b>	<b>+8,0%</b>	<b>37.236.283.676</b>	<b>39.904.552.450</b>	<b>+7,2%</b>
Mobili.....	1.580.148.001	1.755.998.945	+11,1%	8.367.011.343	8.632.502.373	+3,2%
<b>Mobili.....</b>	<b>1.580.148.001</b>	<b>1.755.998.945</b>	<b>+11,1%</b>	<b>8.367.011.343</b>	<b>8.632.502.373</b>	<b>+3,2%</b>
Gioielleria, bigiotteria e ar. ....	1.911.995.160	2.146.860.220	+12,3%	6.047.195.719	6.034.684.887	-0,2%
Strumenti musicali.....	107.889.482	111.021.954	+2,9%	111.860.494	103.622.381	-7,4%
Articoli sportivi.....	486.748.673	554.313.336	+13,9%	797.873.232	835.575.040	+4,7%
Giochi e giocattoli.....	894.185.191	898.972.133	+0,5%	350.645.198	366.085.319	+4,4%
Strumenti e forniture mediche..	4.483.373.228	4.733.993.248	+5,6%	4.918.062.347	5.307.003.377	+7,9%
Altri prodotti delle industri. ....	1.023.923.903	1.114.005.650	+8,8%	1.263.853.833	1.344.338.370	+6,4%
<b>Altri prodotti manifatturieri.....</b>	<b>8.908.115.637</b>	<b>9.559.166.541</b>	<b>+7,3%</b>	<b>13.489.490.823</b>	<b>13.991.309.374</b>	<b>+3,7%</b>
Energia elettrica.....	2.285.304.714	1.923.700.298	-15,8%	273.948.740	184.533.752	-32,6%
Gas manufatti e combustibili ..	692.297	258.842	-62,6%	139.965	856.384	+511,9%
Acque e fanghi di depurazione.....	276.583	417.291	+50,9%	36.468	800	-97,8%
Rifiuti.....	4.507.720.429	4.601.949.499	+2,1%	1.449.496.405	1.373.419.510	-5,2%
Prodotti del trattamento e de. ....	19.001	64.286	+238,3%	614.663	467.830	-23,9%
Prodotti del recupero dei mat. ....	270.215	1.349	-99,5%	110	0	-100,0%
Libri, periodici e prodotti d. ....	554.550.605	580.266.450	+4,6%	1.219.615.124	1.235.294.728	+1,3%
Giochi per computer e altri s. ....	292.173.631	240.837.243	-17,6%	58.045.495	65.619.160	+13,0%
Prodotti delle attività cinem. ....	224.738.569	175.613.836	-21,9%	30.866.970	28.510.551	-7,6%
Prodotti dell'editoria musica. ....	54.770.914	54.541.964	-0,4%	41.209.357	47.815.161	+16,0%
Prodotti delle attività fotog. ....	9.234.617	8.432.353	-8,7%	37.347.292	37.800.095	+1,2%
Prodotti delle attività creat. ....	75.494.196	68.570.282	-9,2%	401.869.617	424.274.716	+5,6%
Prodotti delle attività di bi. ....	18.323.064	21.114.618	+15,2%	20.954.529	21.020.737	+0,3%
Prodotti di altre attività di. ....	9.234.583	12.845.988	+39,1%	1.004.500	426.065	-57,6%
Merci dichiarate come provvis. ....	3.854.495.116	4.069.362.177	+5,6%	5.683.102.003	5.527.420.573	-2,7%
<b>Altre esportazioni.....</b>	<b>11.887.298.534</b>	<b>11.757.976.476</b>	<b>-1,1%</b>	<b>9.218.251.238</b>	<b>8.947.460.062</b>	<b>-2,9%</b>
<b>Tutte le merci.....</b>	<b>361.002.213.272</b>	<b>355.114.517.699</b>	<b>-1,6%</b>	<b>390.230.820.290</b>	<b>397.995.431.983</b>	<b>+2,0%</b>

Fonte: Coeweb - ISTAT

Elaborazione: SIMET - Camera di Commercio di Forlì-Cesena

TAB. CE.04.03 - Import ed export per area geografica  
Italia - Anni 2013 e 2014 - valori in euro

	Import 2013	Import 2014	Variazione import 2014/13	Export 2013	Export 2014	Variazione export 2014/13
Unione Europea a 28.....	200.167.739.524	202.895.921.505	+1,4%	209.828.577.237	217.721.332.930	+3,8%
Altri Paesi d'Europa.....	43.779.283.342	40.131.125.084	-8,3%	50.614.569.903	46.993.164.185	-7,2%
Africa Settentrionale.....	19.192.012.659	13.680.085.929	-28,7%	14.730.922.876	14.037.489.975	-4,7%
Altri Paesi Africani.....	7.717.231.805	7.588.794.673	-1,7%	5.696.716.159	6.206.145.545	+8,9%
America Settentrionale.....	13.142.762.965	14.967.995.058	+13,9%	30.072.438.035	32.903.640.854	+9,4%
America Centro-Meridionale.....	8.976.648.597	9.516.049.718	+6,0%	14.584.147.317	13.920.308.972	-4,6%
Medio Oriente.....	20.204.389.659	16.578.720.480	-17,9%	19.996.906.911	19.867.285.023	-0,6%
Asia Centrale.....	9.741.314.904	9.108.946.557	-6,5%	4.913.108.744	5.081.944.594	+3,4%
Asia Orientale.....	36.303.235.009	38.891.681.412	+7,1%	32.347.450.061	33.943.678.482	+4,9%
Oceania.....	982.662.753	916.995.712	-6,7%	4.351.896.158	4.153.836.906	-4,6%
Altre destinazioni.....	794.932.055	838.201.571	+5,4%	3.094.086.889	3.166.604.517	+2,3%
<b>Tutti i paesi.....</b>	<b>361.002.213.272</b>	<b>355.114.517.699</b>	<b>-1,6%</b>	<b>390.230.820.290</b>	<b>397.995.431.983</b>	<b>+2,0%</b>

Fonte: Coeweb - ISTAT

Elaborazione: SIMET - Camera di Commercio di Forlì-Cesena

TAB. CE.04.04 - Import ed export per area geografica e paese  
Italia - Anni 2013 e 2014 - valori in euro

	Import 2013	Import 2014	Variazione import 2014/13	Export 2013	Export 2014	Variazione export 2014/13
Francia.....	30.510.946.153	30.645.517.750	+0,4%	42.288.671.605	42.013.979.228	-0,6%
Paesi Bassi.....	20.689.271.952	19.633.664.083	-5,1%	9.073.716.612	9.285.462.304	+2,3%
Germania.....	53.299.282.685	54.618.266.114	+2,5%	48.473.711.992	50.059.595.232	+3,3%
Italia.....	0	0	-	0	0	-
Regno Unito.....	9.673.655.243	10.070.628.631	+4,1%	19.594.983.904	20.907.308.311	+6,7%
Irlanda.....	3.237.203.527	2.694.721.577	-16,8%	984.363.251	1.073.393.069	+9,0%
Danimarca.....	2.011.246.028	2.035.007.972	+1,2%	2.408.827.397	2.561.995.746	+6,4%
Grecia.....	2.278.524.223	2.323.721.020	+2,0%	3.771.007.277	3.774.020.481	+0,1%
Portogallo.....	1.518.265.904	1.494.781.694	-1,5%	3.028.534.469	3.194.433.203	+5,5%
Spagna.....	16.355.324.494	17.034.657.726	+4,2%	17.167.269.122	17.944.087.847	+4,5%
Belgio.....	15.020.112.967	15.114.894.341	+0,6%	11.421.155.574	13.217.311.343	+15,7%
Lussemburgo.....	1.091.869.960	936.303.134	-14,2%	513.894.386	471.042.443	-8,3%
Svezia.....	3.103.768.063	3.280.063.032	+5,7%	3.809.479.742	3.926.923.456	+3,1%
Finlandia.....	1.326.895.158	1.395.005.147	+5,1%	1.462.958.079	1.420.073.664	-2,9%
Austria.....	8.850.581.346	8.461.839.213	-4,4%	8.503.980.185	8.327.714.136	-2,1%
Malta.....	218.814.973	209.960.125	-4,0%	1.556.890.626	1.509.711.081	-3,0%
Estonia.....	84.840.105	103.032.302	+21,4%	410.247.964	396.385.326	-3,4%
Lettonia.....	103.358.122	107.840.805	+4,3%	446.240.485	470.075.207	+5,3%
Lituania.....	391.672.047	417.261.686	+6,5%	834.818.050	811.833.540	-2,8%
Polonia.....	6.631.624.359	7.159.869.955	+8,0%	9.389.565.414	10.323.517.745	+9,9%
Rep. Ceca.....	4.461.681.345	4.877.881.892	+9,3%	4.256.890.039	4.657.576.010	+9,4%
Slovacchia.....	2.851.621.811	2.951.879.306	+3,5%	2.296.823.856	2.346.469.941	+2,2%
Ungheria.....	3.870.640.567	4.065.787.776	+5,0%	3.585.430.873	3.803.084.194	+6,1%
Romania.....	5.188.030.052	5.735.242.473	+10,5%	6.003.944.748	6.195.146.700	+3,2%
Bulgaria.....	2.367.948.038	2.246.363.761	-5,1%	1.914.175.043	1.841.339.462	-3,8%
Slovenia.....	2.525.975.065	2.673.007.846	+5,8%	3.613.251.857	3.732.796.517	+3,3%
Croazia.....	1.288.662.294	1.392.900.816	+8,1%	2.001.967.803	2.566.689.716	+28,2%
Cipro.....	56.189.384	61.042.720	+8,6%	426.115.995	431.577.930	+1,3%
Provviste e dotazioni di bord.....	0	0	-	588.976.415	449.906.642	-23,6%
Paesi e territori non determi.....	1.159.733.659	1.154.778.608	-0,4%	684.474	7.882.456	+1.051,6%
Paesi e territori non specifi.....	0	0	-	0	0	-
<b>Unione Europea a 28.....</b>	<b>200.167.739.524</b>	<b>202.895.921.505</b>	<b>+1,4%</b>	<b>209.828.577.237</b>	<b>217.721.332.930</b>	<b>+3,8%</b>
Islanda.....	62.148.942	36.908.434	-40,6%	97.037.399	99.767.989	+2,8%
Norvegia.....	1.510.881.732	1.418.946.028	-6,1%	1.583.199.720	1.621.063.020	+2,4%
Liechtenstein.....	3.773.023	4.387.636	+16,3%	29.026.776	34.571.174	+19,1%
Svizzera.....	10.642.112.047	10.533.550.140	-1,0%	20.386.185.521	19.073.650.044	-6,4%
Isole Faeroer.....	74.631	15.142	-79,7%	970.258	1.497.442	+54,3%
Andorra.....	1.148.787	725.854	-36,8%	14.488.904	14.762.898	+1,9%
Gibilterra.....	53.413.144	46.437.971	-13,1%	1.138.546.811	1.070.448.403	-6,0%
Città del Vaticano.....	25.135	18.376	-26,9%	40.704.490	37.371.906	-8,2%
San Marino.....	0	0	-	48.806.224	39.120.524	-19,8%
Turchia.....	5.505.979.538	5.705.305.678	+3,6%	10.085.195.033	9.755.399.492	-3,3%
Albania.....	818.959.896	869.955.039	+6,2%	1.220.049.073	1.271.262.172	+4,2%
Ucraina.....	2.160.098.361	2.211.268.972	+2,4%	1.871.047.774	1.202.229.871	-35,7%
Bielorussia.....	139.836.759	128.810.111	-7,9%	529.080.940	501.829.413	-5,2%
Moldavia.....	185.827.250	260.024.813	+39,9%	214.100.242	221.885.241	+3,6%
Russia.....	20.197.378.052	16.164.193.462	-20,0%	10.771.687.585	9.523.089.839	-11,6%
Bosnia-Erzegovina.....	555.325.752	633.237.394	+14,0%	579.499.920	603.716.691	+4,2%
Serbia e Montenegro.....	0	0	-	0	0	-
Kosovo.....	74.344.716	48.630.998	-34,6%	74.421.398	71.950.844	-3,3%
Macedonia.....	226.307.891	248.946.836	+10,0%	213.356.462	237.714.166	+11,4%
Montenegro.....	27.767.745	39.726.341	+43,1%	131.537.841	117.906.092	-10,4%
Serbia.....	1.613.879.941	1.780.035.859	+10,3%	1.585.627.532	1.493.820.578	-5,8%
Monaco.....	0	0	-	0	106.386	-
<b>Altri Paesi d'Europa.....</b>	<b>43.779.283.342</b>	<b>40.131.125.084</b>	<b>-8,3%</b>	<b>50.614.569.903</b>	<b>46.993.164.185</b>	<b>-7,2%</b>
<b>Europa.....</b>	<b>243.947.022.866</b>	<b>243.027.046.589</b>	<b>-0,4%</b>	<b>260.443.147.140</b>	<b>264.714.497.115</b>	<b>+1,6%</b>
Ceuta.....	30.903	3.350	-89,2%	25.260.584	30.543.078	+20,9%
Melilla.....	0	0	-	1.314.848	2.017.607	+53,4%
Marocco.....	655.983.856	704.314.150	+7,4%	1.528.618.410	1.414.706.863	-7,5%

TAB. CE.04.04 - Import ed export per area geografica e paese  
Italia - Anni 2013 e 2014 - valori in euro

	Import 2013	Import 2014	Variazione import 2014/13	Export 2013	Export 2014	Variazione export 2014/13
Algeria.....	6.271.925.380	3.832.633.380	-38,9%	4.264.310.470	4.315.946.578	+1,2%
Tunisia.....	2.298.123.681	2.204.521.318	-4,1%	3.233.407.526	3.281.683.633	+1,5%
Libia.....	8.093.488.864	4.542.723.454	-43,9%	2.848.853.444	2.208.652.670	-22,5%
Egitto.....	1.872.459.975	2.395.890.277	+28,0%	2.829.157.594	2.783.939.546	-1,6%
<b>Africa Settentrionale.....</b>	<b>19.192.012.659</b>	<b>13.680.085.929</b>	<b>-28,7%</b>	<b>14.730.922.876</b>	<b>14.037.489.975</b>	<b>-4,7%</b>
Sudan.....	15.615.721	18.064.705	+15,7%	136.723.719	138.817.921	+1,5%
Mauritania.....	192.851.478	149.962.648	-22,2%	54.565.761	89.123.350	+63,3%
Mali.....	11.073.639	10.824.665	-2,2%	26.628.797	53.576.639	+101,2%
Burkina-Faso.....	3.959.483	15.371.498	+288,2%	38.444.312	37.442.331	-2,6%
Niger.....	185.881	19.412	-89,6%	24.782.899	35.572.713	+43,5%
Ciad.....	2.016.669	144.263	-92,8%	25.821.840	131.286.464	+408,4%
Capo Verde.....	2.757.755	2.922.498	+6,0%	8.102.105	27.151.929	+235,1%
Senegal.....	54.160.187	64.940.047	+19,9%	177.544.726	152.002.791	-14,4%
Gambia.....	3.636	2.166.184	+59.476,0%	7.452.496	4.604.053	-38,2%
Guinea-Bissau.....	85.361	56.998	-33,2%	1.147.434	1.735.709	+51,3%
Guinea.....	6.646.743	3.625.641	-45,5%	42.916.954	46.285.045	+7,8%
Sierra Leone.....	1.165.029	760.353	-34,7%	10.047.284	10.037.492	-0,1%
Liberia.....	6.147.898	3.189.398	-48,1%	12.337.353	20.336.096	+64,8%
Costa d'Avorio.....	233.983.521	255.364.951	+9,1%	126.608.518	202.620.531	+60,0%
Ghana.....	655.214.269	537.510.556	-18,0%	240.107.883	158.884.747	-33,8%
Togo.....	12.337.790	10.470.397	-15,1%	37.749.537	95.837.578	+153,9%
Benin.....	3.396.770	2.744.190	-19,2%	65.148.956	72.499.106	+11,3%
Nigeria.....	1.987.103.621	982.756.510	-50,5%	839.709.544	970.872.243	+15,6%
Camerun.....	115.526.447	354.357.846	+206,7%	113.502.636	96.724.276	-14,8%
Repubblica Centrafricana.....	550.562	152.539	-72,3%	1.309.807	4.105.039	+213,4%
Guinea Equatoriale.....	14.764.674	972.170	-93,4%	104.160.362	70.190.462	-32,6%
São Tomè e Principe.....	82.716	95.999	+16,1%	531.997	739.653	+39,0%
Gabon.....	241.956.901	263.310.964	+8,8%	97.013.313	92.751.250	-4,4%
Congo (Repubblica).....	223.841.406	657.577.483	+193,8%	193.074.993	309.835.813	+60,5%
Congo (Rep. Dem. Ex Zaire).....	522.761.096	459.190.756	-12,2%	67.406.560	67.275.722	-0,2%
Ruanda.....	649.158	1.317.966	+103,0%	15.961.361	14.105.185	-11,6%
Burundi.....	2.838.167	2.841.127	+0,1%	4.714.972	3.420.856	-27,4%
Sant'Elena e dipendenze.....	4.598	48.473	+954,2%	104.492	634.819	+507,5%
Angola.....	542.711.130	928.044.537	+71,0%	346.539.061	398.554.925	+15,0%
Etiopia.....	51.846.076	56.458.941	+8,9%	272.647.326	263.611.522	-3,3%
Eritrea.....	2.478.184	2.799.590	+13,0%	27.329.565	12.815.669	-53,1%
Gibuti.....	705.278	341.088	-51,6%	16.598.483	21.213.033	+27,8%
Somalia.....	535.579	405.647	-24,3%	11.190.925	22.873.667	+104,4%
Kenia.....	67.965.957	83.794.717	+23,3%	181.345.561	174.150.425	-4,0%
Uganda.....	66.772.952	87.085.301	+30,4%	38.787.248	38.181.036	-1,6%
Tanzania.....	47.568.733	30.473.035	-35,9%	78.606.841	65.745.707	-16,4%
Seychelles e dipendenze.....	49.057.461	49.966.922	+1,9%	35.390.090	19.850.488	-43,9%
Territ. Britannico dell'Oc. I. ....	0	0	-	0	0	-
Mozambico.....	353.810.054	331.075.431	-6,4%	56.939.682	71.679.846	+25,9%
Madagascar.....	33.809.418	30.891.514	-8,6%	23.140.243	29.061.016	+25,6%
Maurizio.....	208.519.201	150.556.288	-27,8%	76.863.717	71.830.876	-6,5%
Comore.....	177.417	179.812	+1,3%	1.684.876	715.981	-57,5%
Mayotte.....	1.594.870	0	-100,0%	6.686.644	0	-100,0%
Zambia.....	205.055.676	170.417.314	-16,9%	28.089.888	31.611.414	+12,5%
Zimbabwe.....	85.693.083	86.269.029	+0,7%	40.228.735	18.344.552	-54,4%
Malawi.....	9.735.783	17.828.119	+83,1%	9.064.103	12.067.501	+33,1%
Repubblica Sudafricana.....	1.546.760.296	1.677.319.528	+8,4%	1.902.754.510	1.884.618.230	-1,0%
Namibia.....	72.494.534	60.534.431	-16,5%	61.803.708	154.784.206	+150,4%
Botswana.....	100.241	1.675.110	+1.571,1%	4.365.255	3.323.804	-23,9%
Swaziland.....	58.138.381	21.587.662	-62,9%	2.119.512	1.700.923	-19,7%
Lesotho.....	20.325	330.420	+1.525,7%	919.575	940.911	+2,3%
<b>Altri Paesi Africani.....</b>	<b>7.717.231.805</b>	<b>7.588.794.673</b>	<b>-1,7%</b>	<b>5.696.716.159</b>	<b>6.206.145.545</b>	<b>+8,9%</b>
<b>Africa.....</b>	<b>26.909.244.464</b>	<b>21.268.880.602</b>	<b>-21,0%</b>	<b>20.427.639.035</b>	<b>20.243.635.520</b>	<b>-0,9%</b>
Stati Uniti d'America.....	11.534.705.406	12.495.314.881	+8,3%	27.046.610.280	29.802.403.685	+10,2%

TAB. CE.04.04 - Import ed export per area geografica e paese  
Italia - Anni 2013 e 2014 - valori in euro

	Import 2013	Import 2014	Variazione import 2014/13	Export 2013	Export 2014	Variazione export 2014/13
Canada.....	1.608.026.796	2.472.680.177	+53,8%	3.025.477.541	3.100.543.615	+2,5%
Groenlandia.....	27.328	0	-100,0%	196.926	598.424	+203,9%
S. Pierre e Miquelon.....	3.435	0	-100,0%	153.288	95.130	-37,9%
<b>America Settentrionale.....</b>	<b>13.142.762.965</b>	<b>14.967.995.058</b>	<b>+13,9%</b>	<b>30.072.438.035</b>	<b>32.903.640.854</b>	<b>+9,4%</b>
Messico.....	911.289.958	1.202.405.163	+31,9%	3.283.530.649	3.080.176.772	-6,2%
Bermuda.....	7.996	24.943	+211,9%	5.694.781	5.797.207	+1,8%
Guatemala.....	48.212.912	54.481.546	+13,0%	93.797.923	98.903.791	+5,4%
Belize.....	2.258.167	13.630.337	+503,6%	12.316.592	27.078.702	+119,9%
Honduras.....	40.861.296	36.345.417	-11,1%	36.000.112	57.601.537	+60,0%
El Salvador.....	17.903.326	19.674.024	+9,9%	38.886.254	40.109.801	+3,1%
Nicaragua.....	21.251.194	37.607.259	+77,0%	18.768.901	18.698.172	-0,4%
Costarica.....	182.160.447	186.852.846	+2,6%	118.522.400	136.488.003	+15,2%
Panama.....	24.423.136	27.736.274	+13,6%	358.437.312	436.839.948	+21,9%
Anguilla.....	0	0	-	34.990.709	854.470	-97,6%
Cuba.....	70.775.314	21.263.840	-70,0%	267.807.335	230.124.835	-14,1%
Saint Kitts (Christopher) e N. ....	3.521	3.221	-8,5%	10.435.598	2.205.063	-78,9%
Haiti.....	1.257.330	2.239.704	+78,1%	13.344.745	16.943.389	+27,0%
Bahamas.....	5.748.781	3.636.850	-36,7%	60.130.772	66.885.378	+11,2%
Isole Turks e Caicos.....	7.748	33.829	+336,6%	2.319.869	1.611.632	-30,5%
Repubblica Dominicana.....	63.896.303	32.704.887	-48,8%	170.799.756	172.506.070	+1,0%
Isole Vergini USA.....	464.462	1.017.187	+119,0%	1.570.541	3.391.588	+116,0%
Guadalupa.....	0	0	-	0	0	-
Antigua e Barbuda.....	45.842	32.599	-28,9%	5.004.694	4.346.513	-13,2%
Dominica.....	6.819	1.661.174	+24.261,0%	619.547	696.500	+12,4%
Martinica.....	0	0	-	0	0	-
Isole Cayman.....	1.155.572	50.377.592	+4.259,5%	143.641.914	273.556.655	+90,4%
Giamaica.....	1.396.369	2.240.517	+60,5%	11.495.372	11.999.383	+4,4%
Santa Lucia.....	452.781	253.290	-44,1%	2.337.408	1.792.002	-23,3%
San Vincenzo.....	3.541.414	2.753.620	-22,2%	18.648.601	5.252.325	-71,8%
Isole Vergini Britann. e Mont. ....	22.606.966	27.061.945	+19,7%	208.490.514	211.630.260	+1,5%
Barbados.....	394.649	563.401	+42,8%	6.542.063	21.490.517	+228,5%
Montserrat.....	0	0	-	838.807	1.237.277	+47,5%
Trinidad e Tobago.....	3.251.376	32.859.468	+910,6%	83.635.630	55.054.474	-34,2%
Grenada.....	7.048	17.511	+148,5%	896.913	6.697.430	+646,7%
Aruba.....	31.937	8.595.019	+26.812,4%	8.145.926	8.657.306	+6,3%
Curacao.....	11.165	0	-100,0%	6.803.885	2.676.927	-60,7%
Bonaire, Sint Eustatius e Saba.....	0	0	-	580.798	245.460	-57,7%
Antille Olandesi.....	0	0	-	0	0	-
Sint Maarten.....	0	0	-	7.942.621	3.464.291	-56,4%
Colombia.....	573.531.366	971.556.957	+69,4%	611.932.642	718.325.684	+17,4%
Venezuela.....	87.547.310	86.052.249	-1,7%	718.952.126	654.303.551	-9,0%
Guyana.....	2.226.352	3.789.286	+70,2%	5.404.436	6.503.641	+20,3%
Suriname.....	370.858	287.824	-22,4%	143.800.535	10.281.724	-92,9%
Guyana francese.....	0	0	-	0	0	-
Ecuador.....	368.862.535	404.429.813	+9,6%	220.533.397	216.834.917	-1,7%
Perù.....	782.313.259	526.616.487	-32,7%	454.553.166	380.809.697	-16,2%
Brasile.....	3.209.288.169	3.100.984.007	-3,4%	5.074.609.882	4.696.091.354	-7,5%
Cile.....	1.229.707.415	1.220.401.478	-0,8%	890.441.730	868.702.840	-2,4%
Bolivia.....	64.436.446	53.412.245	-17,1%	97.448.243	99.959.386	+2,6%
Paraguay.....	223.959.524	319.085.416	+42,5%	73.856.786	76.300.716	+3,3%
Uruguay.....	188.126.421	180.816.216	-3,9%	172.629.128	154.707.881	-10,4%
Argentina.....	822.776.006	882.544.277	+7,3%	1.087.003.957	1.032.453.529	-5,0%
Isole Falkland.....	79.107	0	-100,0%	2.347	20.374	+768,1%
<b>America Centro-Meridionale.....</b>	<b>8.976.648.597</b>	<b>9.516.049.718</b>	<b>+6,0%</b>	<b>14.584.147.317</b>	<b>13.920.308.972</b>	<b>-4,6%</b>
<b>America.....</b>	<b>22.119.411.562</b>	<b>24.484.044.776</b>	<b>+10,7%</b>	<b>44.656.585.352</b>	<b>46.823.949.826</b>	<b>+4,9%</b>
Georgia.....	75.977.524	98.010.360	+29,0%	162.385.989	155.851.264	-4,0%
Armenia.....	20.031.643	28.835.639	+44,0%	110.709.750	128.688.489	+16,2%
Azerbaigian.....	6.891.831.425	5.487.339.901	-20,4%	515.400.973	595.030.420	+15,4%
Libano.....	42.534.650	30.121.824	-29,2%	1.295.980.144	1.207.431.487	-6,8%

TAB. CE.04.04 - Import ed export per area geografica e paese  
Italia - Anni 2013 e 2014 - valori in euro

	Import 2013	Import 2014	Variazione import 2014/13	Export 2013	Export 2014	Variazione export 2014/13
Siria.....	27.484.604	16.736.651	-39,1%	125.591.264	177.979.055	+41,7%
Iraq.....	2.950.420.455	3.228.413.792	+9,4%	1.266.559.287	973.167.130	-23,2%
Iran.....	137.392.399	440.552.407	+220,7%	1.056.499.675	1.156.008.372	+9,4%
Israele.....	945.203.277	903.954.269	-4,4%	2.148.236.762	2.274.977.378	+5,9%
Cisgiordania/striscia di Gaza.....	688.134	456.732	-33,6%	7.869.271	6.644.052	-15,6%
Giordania.....	42.037.406	50.932.170	+21,2%	711.120.828	529.725.244	-25,5%
Arabia Saudita.....	5.499.769.861	4.190.923.468	-23,8%	4.481.453.044	4.824.245.729	+7,6%
Kuwait.....	142.008.846	186.784.565	+31,5%	793.019.828	743.453.595	-6,3%
Bahrein.....	146.626.415	73.862.239	-49,6%	158.742.565	224.880.849	+41,7%
Qatar.....	1.833.440.025	1.165.550.182	-36,4%	1.075.242.698	1.040.272.918	-3,3%
Emirati Arabi Uniti.....	1.299.280.142	628.098.471	-51,7%	5.507.766.647	5.316.126.898	-3,5%
Oman.....	139.074.567	38.859.255	-72,1%	434.488.307	420.839.921	-3,1%
Yemen.....	10.588.286	9.288.555	-12,3%	145.839.879	91.962.222	-36,9%
<b>Medio Oriente.....</b>	<b>20.204.389.659</b>	<b>16.578.720.480</b>	<b>-17,9%</b>	<b>19.996.906.911</b>	<b>19.867.285.023</b>	<b>-0,6%</b>
Kazakistan.....	3.686.111.715	2.423.004.454	-34,3%	729.753.993	706.178.112	-3,2%
Turkmenistan.....	365.736.995	396.108.245	+8,3%	138.331.506	162.532.900	+17,5%
Uzbekistan.....	17.586.755	35.448.989	+101,6%	91.503.039	150.452.222	+64,4%
Tagikistan.....	23.568.323	51.860.801	+120,0%	14.131.851	22.118.585	+56,5%
Kirghizistan.....	906.547	14.181.529	+1.464,3%	17.426.213	19.730.743	+13,2%
Afganistan.....	4.974.528	5.148.257	+3,5%	28.203.571	7.148.751	-74,7%
Pakistan.....	476.658.910	557.196.568	+16,9%	430.297.626	422.148.570	-1,9%
India.....	3.973.926.869	4.158.544.182	+4,6%	2.971.388.526	3.040.520.769	+2,3%
Bangladesh.....	864.953.775	1.057.043.766	+22,2%	273.111.831	316.566.292	+15,9%
Sri Lanka.....	317.381.930	395.651.584	+24,7%	206.287.510	218.821.580	+6,1%
Nepal.....	7.147.108	9.034.694	+26,4%	11.136.188	14.440.041	+29,7%
Bhutan.....	2.361.449	5.723.488	+142,4%	1.536.890	1.286.029	-16,3%
<b>Asia Centrale.....</b>	<b>9.741.314.904</b>	<b>9.108.946.557</b>	<b>-6,5%</b>	<b>4.913.108.744</b>	<b>5.081.944.594</b>	<b>+3,4%</b>
Timor Est.....	5.224	8.726	+67,0%	522.942	96.462	-81,6%
Maldivi.....	11.979.601	8.753.973	-26,9%	21.818.176	23.286.941	+6,7%
Myanmar.....	20.301.353	32.239.392	+58,8%	55.208.597	115.303.886	+108,9%
Tailandia.....	1.110.277.692	1.307.033.886	+17,7%	1.465.350.844	1.270.846.513	-13,3%
Laos.....	15.932.313	14.091.005	-11,6%	6.697.715	8.119.038	+21,2%
Vietnam.....	2.177.421.727	2.248.781.588	+3,3%	672.899.181	732.279.076	+8,8%
Cambogia.....	185.482.510	223.128.379	+20,3%	28.546.655	39.216.369	+37,4%
Indonesia.....	1.915.333.669	1.996.362.924	+4,2%	1.132.137.413	1.193.495.070	+5,4%
Malaysia.....	740.694.493	681.700.864	-8,0%	1.065.680.100	1.169.842.553	+9,8%
Brunei.....	595.827	1.283.711	+115,5%	30.368.964	45.369.387	+49,4%
Singapore.....	227.636.644	228.557.862	+0,4%	1.898.626.163	2.110.036.422	+11,1%
Filippine.....	178.560.072	186.652.302	+4,5%	421.921.695	439.108.204	+4,1%
Mongolia.....	35.588.238	42.146.400	+18,4%	37.278.205	35.920.560	-3,6%
Cina.....	23.070.904.654	25.054.561.975	+8,6%	9.842.958.624	10.494.125.969	+6,6%
Corea del Nord.....	863.551	427.070	-50,5%	944.491	919.308	-2,7%
Corea del Sud.....	2.358.774.574	2.342.849.509	-0,7%	3.782.718.840	4.161.398.133	+10,0%
Giappone.....	2.565.777.967	2.704.736.615	+5,4%	6.022.743.886	5.363.646.888	-10,9%
Taiwan.....	1.451.569.692	1.569.085.991	+8,1%	1.012.026.773	1.115.386.894	+10,2%
Hong Kong.....	233.562.003	247.278.792	+5,9%	4.742.767.238	5.477.296.317	+15,5%
Macao.....	1.973.205	2.000.448	+1,4%	106.233.559	147.984.492	+39,3%
<b>Asia Orientale.....</b>	<b>36.303.235.009</b>	<b>38.891.681.412</b>	<b>+7,1%</b>	<b>32.347.450.061</b>	<b>33.943.678.482</b>	<b>+4,9%</b>
<b>Asia.....</b>	<b>66.248.939.572</b>	<b>64.579.348.449</b>	<b>-2,5%</b>	<b>57.257.465.716</b>	<b>58.892.908.099</b>	<b>+2,9%</b>
Australia.....	592.215.685	510.640.283	-13,8%	3.757.087.478	3.605.069.010	-4,0%
Papuasie-Nuova Guinea.....	102.755.635	92.592.283	-9,9%	34.681.885	13.719.527	-60,4%
Oceania Australiana.....	0	0	-	0	0	-
Nauru.....	1.313	2.738	+108,5%	52.640	0	-100,0%
Nuova Zelanda.....	244.786.940	262.216.845	+7,1%	393.035.749	417.803.416	+6,3%
Isole Salomone.....	23.505.067	33.249.021	+41,5%	384.177	220.664	-42,6%
Tuvalu.....	156.918	0	-100,0%	117.096	45.013	-61,6%
Nuova Caledonia e dipendenze.....	17.499.735	8.498.822	-51,4%	39.678.363	37.373.266	-5,8%
Oceania Americana.....	0	0	-	0	0	-

TAB. CE.04.04 - Import ed export per area geografica e paese  
Italia - Anni 2013 e 2014 - valori in euro

	Import 2013	Import 2014	Variazione import 2014/13	Export 2013	Export 2014	Variazione export 2014/13
Isole Wallis e Futuna.....	0	0	-	40.217	126.369	+214,2%
Kiribati.....	11.707	9.259	-20,9%	1.318	2.861	+117,1%
Pitcairn.....	18.362	0	-100,0%	0	35.970	-
Oceania Neo-Zelandese.....	0	0	-	0	0	-
Figi.....	174.260	62.727	-64,0%	3.895.712	7.048.806	+80,9%
Vanuatu.....	2.928	3.584	+22,4%	470.946	458.772	-2,6%
Tonga.....	71.732	0	-100,0%	163.393	7.738	-95,3%
Samoa Occidentali.....	0	3.289	-	392.785	486.483	+23,9%
Marianne Settentrionali.....	0	0	-	1.931.250	2.132.360	+10,4%
Polinesia Francese.....	913.379	6.244.425	+583,7%	26.441.876	18.459.885	-30,2%
Federazione Stati Micronesia.....	0	2.115	-	67.640	4.705	-93,0%
Isole Marshall.....	1.200	3.204.510	+266.942,5%	71.842.616	42.316.204	-41,1%
Palau.....	0	0	-	51.243	570.715	+1.013,7%
Samoa Americane.....	8.109	21.523	+165,4%	1.008.551	139.442	-86,2%
Guam.....	128.912	132.466	+2,8%	7.346.717	7.327.480	-0,3%
Isole minori lontane degli US.....	0	1.104	-	0	0	-
Isola Cocos.....	0	0	-	9.266	32.580	+251,6%
Isola Christmas.....	0	19.411	-	355.194	0	-100,0%
Isole Mc Donald.....	0	0	-	0	9.721	-
Isole Norfolk.....	0	0	-	70.625	0	-100,0%
Isole Cook.....	310.222	5.409	-98,3%	10.494.499	39.120	-99,6%
Isole Niue.....	0	1.336	-	22.034	0	-100,0%
Isole Tokelau.....	100.649	84.562	-16,0%	2.252.888	406.799	-81,9%
Regioni Polari.....	0	0	-	0	0	-
<b>Oceania.....</b>	<b>982.662.753</b>	<b>916.995.712</b>	<b>-6,7%</b>	<b>4.351.896.158</b>	<b>4.153.836.906</b>	<b>-4,6%</b>
Antartide.....	0	0	-	0	0	-
Isola Bouvet.....	0	0	-	19.566	0	-100,0%
Georgia del sud, Sandwich.....	0	0	-	1.323	0	-100,0%
Terre Australi francesi.....	0	0	-	179.658	112.036	-37,6%
Provviste e dotazioni di bordo.....	0	0	-	0	0	-
Provviste e dotazioni di bord.....	0	0	-	1.010.029.177	905.572.178	-10,3%
Paesi e territori non determi.....	0	0	-	0	0	-
Paesi e territori non determi.....	794.932.055	838.201.571	+5,4%	2.080.478.917	2.258.307.766	+8,5%
Punti e depositi franchi.....	0	0	-	0	0	-
Paesi e territori non specifi.....	0	0	-	3.378.248	2.612.537	-22,7%
Paesi e territori non specifi.....	0	0	-	0	0	-
<i>Altre destinazioni.....</i>	<i>794.932.055</i>	<i>838.201.571</i>	<i>+5,4%</i>	<i>3.094.086.889</i>	<i>3.166.604.517</i>	<i>+2,3%</i>
<b>Oceania e Altri territori.....</b>	<b>1.777.594.808</b>	<b>1.755.197.283</b>	<b>-1,3%</b>	<b>7.445.983.047</b>	<b>7.320.441.423</b>	<b>-1,7%</b>
<b>Tutti i paesi.....</b>	<b>361.002.213.272</b>	<b>355.114.517.699</b>	<b>-1,6%</b>	<b>390.230.820.290</b>	<b>397.995.431.983</b>	<b>+2,0%</b>

Fonte: Coeweb - ISTAT

Elaborazione: SIMET - Camera di Commercio di Forlì-Cesena

TAB. CE.04.05.01 - Import ed export per area geografica - Agricoltura, silvicoltura e pesca  
Italia - Anni 2013 e 2014 - valori in euro

	Import 2013	Import 2014	Variazione import 2014/13	Export 2013	Export 2014	Variazione export 2014/13
Unione Europea a 28.....	7.316.117.036	7.228.207.160	-1,2%	4.739.617.596	4.572.588.889	-3,5%
Altri Paesi d'Europa.....	969.005.082	943.774.809	-2,6%	560.701.555	507.417.498	-9,5%
Africa Settentrionale.....	169.055.098	152.977.223	-9,5%	190.098.771	266.318.670	+40,1%
Altri Paesi Africani.....	483.164.536	478.225.186	-1,0%	13.733.951	11.878.138	-13,5%
America Settentrionale.....	797.864.008	1.221.643.136	+53,1%	81.874.845	97.866.508	+19,5%
America Centro-Meridionale.....	1.598.553.020	1.642.350.016	+2,7%	40.385.692	54.942.851	+36,0%
Medio Oriente.....	82.069.371	104.976.831	+27,9%	170.076.505	213.949.620	+25,8%
Asia Centrale.....	218.394.186	212.752.932	-2,6%	23.377.792	32.064.739	+37,2%
Asia Orientale.....	817.511.851	784.638.917	-4,0%	149.692.220	149.521.748	-0,1%
Oceania.....	229.739.278	191.747.897	-16,5%	12.361.656	15.516.589	+25,5%
Altre destinazioni.....	2.969	15.990	+438,6%	96.167	72.183	-24,9%
<b>Tutti i paesi.....</b>	<b>12.681.476.435</b>	<b>12.961.310.097</b>	<b>+2,2%</b>	<b>5.982.016.750</b>	<b>5.922.137.433</b>	<b>-1,0%</b>

Fonte: Coeweb - ISTAT

Elaborazione: SIMET - Camera di Commercio di Forlì-Cesena

TAB. CE.04.05.02 - Import ed export per area geografica - Estrazione di minerali  
Italia - Anni 2013 e 2014 - valori in euro

	Import 2013	Import 2014	Variazione import 2014/13	Export 2013	Export 2014	Variazione export 2014/13
Unione Europea a 28.....	4.462.415.067	4.477.419.562	+0,3%	525.003.877	598.538.386	+14,0%
Altri Paesi d'Europa.....	15.746.945.936	12.435.495.261	-21,0%	256.020.552	195.647.622	-23,6%
Africa Settentrionale.....	13.215.042.992	8.325.294.829	-37,0%	68.778.792	65.877.604	-4,2%
Altri Paesi Africani.....	3.763.505.729	3.526.747.655	-6,3%	6.482.469	5.607.220	-13,5%
America Settentrionale.....	995.377.770	1.628.677.840	+63,6%	13.662.900	14.736.565	+7,9%
America Centro-Meridionale.....	1.307.734.452	1.931.616.335	+47,7%	16.970.751	16.159.694	-4,8%
Medio Oriente.....	16.376.154.144	12.868.415.262	-21,4%	72.996.585	54.692.629	-25,1%
Asia Centrale.....	3.326.062.747	2.325.853.075	-30,1%	74.192.076	67.717.283	-8,7%
Asia Orientale.....	318.419.388	292.066.082	-8,3%	163.885.002	167.473.494	+2,2%
Oceania.....	137.537.304	100.282.196	-27,1%	2.783.059	3.693.706	+32,7%
Altre destinazioni.....	50.378	72.428	+43,8%	0	0	-
<b>Tutti i paesi.....</b>	<b>59.649.245.907</b>	<b>47.911.940.525</b>	<b>-19,7%</b>	<b>1.200.776.063</b>	<b>1.190.144.203</b>	<b>-0,9%</b>

Fonte: Coeweb - ISTAT

Elaborazione: SIMET - Camera di Commercio di Forlì-Cesena

TAB. CE.04.05.03 - Import ed export per area geografica - Alimentari, bevande e tabacco  
Italia - Anni 2013 e 2014 - valori in euro

	Import 2013	Import 2014	Variazione import 2014/13	Export 2013	Export 2014	Variazione export 2014/13
Unione Europea a 28.....	21.974.611.841	22.530.305.211	+2,5%	17.568.630.091	18.131.300.555	+3,2%
Altri Paesi d'Europa.....	866.845.719	880.178.328	+1,5%	2.367.447.544	2.351.076.152	-0,7%
Africa Settentrionale.....	494.485.109	381.328.470	-22,9%	368.189.340	310.487.432	-15,7%
Altri Paesi Africani.....	655.944.104	582.815.039	-11,1%	441.432.687	404.937.727	-8,3%
America Settentrionale.....	314.253.218	362.425.193	+15,3%	3.427.885.919	3.601.262.194	+5,1%
America Centro-Meridionale.....	1.545.938.501	1.696.952.242	+9,8%	447.619.731	460.713.921	+2,9%
Medio Oriente.....	106.007.710	75.713.142	-28,6%	660.004.996	718.921.474	+8,9%
Asia Centrale.....	251.408.738	276.474.682	+10,0%	77.580.069	80.846.236	+4,2%
Asia Orientale.....	1.717.593.467	1.929.353.305	+12,3%	1.687.731.903	1.851.601.585	+9,7%
Oceania.....	183.143.428	214.781.087	+17,3%	448.787.281	472.035.498	+5,2%

TAB. CE.04.05.03 - Import ed export per area geografica - Alimentari, bevande e tabacco  
Italia - Anni 2013 e 2014 - valori in euro

	Import 2013	Import 2014	Variazione import 2014/13	Export 2013	Export 2014	Variazione export 2014/13
Altre destinazioni.....	608.036	575.993	-5,3%	16.971.696	7.311.666	-56,9%
<b>Tutti i paesi.....</b>	<b>28.110.839.871</b>	<b>28.930.902.692</b>	<b>+2,9%</b>	<b>27.512.281.257</b>	<b>28.390.494.440</b>	<b>+3,2%</b>

Fonte: Coeweb - ISTAT

Elaborazione: SIMET - Camera di Commercio di Forlì-Cesena

TAB. CE.04.05.04 - Import ed export per area geografica - Tessili  
Italia - Anni 2013 e 2014 - valori in euro

	Import 2013	Import 2014	Variazione import 2014/13	Export 2013	Export 2014	Variazione export 2014/13
Unione Europea a 28.....	2.580.258.946	2.702.222.224	+4,7%	5.550.027.515	5.839.724.608	+5,2%
Altri Paesi d'Europa.....	810.448.207	851.555.632	+5,1%	1.073.690.177	1.068.728.064	-0,5%
Africa Settentrionale.....	220.378.236	228.826.558	+3,8%	545.199.724	549.281.189	+0,7%
Altri Paesi Africani.....	39.777.107	38.478.598	-3,3%	44.840.266	45.787.273	+2,1%
America Settentrionale.....	51.735.421	51.634.633	-0,2%	461.916.916	508.044.180	+10,0%
America Centro-Meridionale.....	92.452.271	84.982.042	-8,1%	164.499.525	157.695.426	-4,1%
Medio Oriente.....	32.799.531	23.602.594	-28,0%	173.323.222	185.123.456	+6,8%
Asia Centrale.....	523.433.510	567.496.322	+8,4%	165.780.043	167.599.918	+1,1%
Asia Orientale.....	1.766.851.310	1.920.523.315	+8,7%	1.193.847.048	1.186.166.840	-0,6%
Oceania.....	43.092.267	46.221.634	+7,3%	34.955.350	38.936.482	+11,4%
Altre destinazioni.....	9.430	0	-100,0%	41.626	59.406	+42,7%
<b>Tutti i paesi.....</b>	<b>6.161.236.236</b>	<b>6.515.543.552</b>	<b>+5,8%</b>	<b>9.408.121.412</b>	<b>9.747.146.842</b>	<b>+3,6%</b>

Fonte: Coeweb - ISTAT

Elaborazione: SIMET - Camera di Commercio di Forlì-Cesena

TAB. CE.04.05.05 - Import ed export per area geografica - Abbigliamento  
Italia - Anni 2013 e 2014 - valori in euro

	Import 2013	Import 2014	Variazione import 2014/13	Export 2013	Export 2014	Variazione export 2014/13
Unione Europea a 28.....	4.996.324.626	5.379.574.846	+7,7%	9.016.687.009	9.418.238.044	+4,5%
Altri Paesi d'Europa.....	1.139.295.713	1.201.555.004	+5,5%	3.427.104.300	3.281.516.470	-4,2%
Africa Settentrionale.....	707.202.212	737.477.412	+4,3%	176.085.223	192.280.531	+9,2%
Altri Paesi Africani.....	17.586.372	18.424.720	+4,8%	82.470.044	82.916.906	+0,5%
America Settentrionale.....	50.612.212	55.090.670	+8,8%	1.432.108.453	1.565.817.382	+9,3%
America Centro-Meridionale.....	38.305.725	35.191.167	-8,1%	179.943.993	176.751.481	-1,8%
Medio Oriente.....	30.034.075	46.306.310	+54,2%	588.106.413	602.998.193	+2,5%
Asia Centrale.....	1.451.066.441	1.745.581.442	+20,3%	151.504.700	137.515.175	-9,2%
Asia Orientale.....	3.180.587.868	3.408.168.114	+7,2%	2.661.792.950	3.015.757.210	+13,3%
Oceania.....	4.027.056	1.537.103	-61,8%	67.580.977	68.732.048	+1,7%
Altre destinazioni.....	287.092	214.570	-25,3%	4.667.470	5.207.210	+11,6%
<b>Tutti i paesi.....</b>	<b>11.615.329.392</b>	<b>12.629.121.358</b>	<b>+8,7%</b>	<b>17.788.051.532</b>	<b>18.547.730.650</b>	<b>+4,3%</b>

Fonte: Coeweb - ISTAT

Elaborazione: SIMET - Camera di Commercio di Forlì-Cesena

TAB. CE.04.05.06 - Import ed export per area geografica - Pelle, calzature e accessori  
Italia - Anni 2013 e 2014 - valori in euro

	Import 2013	Import 2014	Variazione import 2014/13	Export 2013	Export 2014	Variazione export 2014/13
Unione Europea a 28.....	3.513.928.989	3.807.983.457	+8,4%	8.323.349.811	8.789.760.511	+5,6%
Altri Paesi d'Europa.....	1.030.648.949	1.178.870.058	+14,4%	3.280.204.027	3.299.965.542	+0,6%
Africa Settentrionale.....	336.658.055	341.273.906	+1,4%	208.664.653	209.728.907	+0,5%
Altri Paesi Africani.....	257.717.271	276.748.702	+7,4%	78.048.451	77.190.634	-1,1%
America Settentrionale.....	173.252.047	214.149.139	+23,6%	1.573.493.936	1.714.325.078	+9,0%
America Centro-Meridionale.....	623.869.395	609.839.154	-2,2%	156.794.057	155.529.561	-0,8%
Medio Oriente.....	38.425.881	50.213.755	+30,7%	415.415.908	459.197.593	+10,5%
Asia Centrale.....	460.608.707	500.005.930	+8,6%	154.058.700	150.407.535	-2,4%
Asia Orientale.....	2.279.186.130	2.446.421.122	+7,3%	3.466.519.196	3.619.116.677	+4,4%
Oceania.....	131.216.724	150.995.584	+15,1%	109.641.494	111.878.133	+2,0%
Altre destinazioni.....	1.182.491	801.481	-32,2%	11.938.570	9.855.777	-17,4%
<b>Tutti i paesi.....</b>	<b>8.846.694.639</b>	<b>9.577.302.288</b>	<b>+8,3%</b>	<b>17.778.128.803</b>	<b>18.596.955.948</b>	<b>+4,6%</b>

Fonte: Coeweb - ISTAT

Elaborazione: SIMET - Camera di Commercio di Forlì-Cesena

TAB. CE.04.05.07 - Import ed export per area geografica - Legno e prodotti in legno  
Italia - Anni 2013 e 2014 - valori in euro

	Import 2013	Import 2014	Variazione import 2014/13	Export 2013	Export 2014	Variazione export 2014/13
Unione Europea a 28.....	2.229.588.598	2.335.287.915	+4,7%	807.614.073	856.941.211	+6,1%
Altri Paesi d'Europa.....	204.870.685	237.499.570	+15,9%	291.897.010	264.457.811	-9,4%
Africa Settentrionale.....	11.516.407	12.558.648	+9,1%	60.852.017	66.286.562	+8,9%
Altri Paesi Africani.....	111.397.532	114.443.277	+2,7%	20.384.719	19.603.400	-3,8%
America Settentrionale.....	75.799.075	74.166.424	-2,2%	99.970.569	107.373.663	+7,4%
America Centro-Meridionale.....	45.325.044	56.805.610	+25,3%	25.679.562	23.709.331	-7,7%
Medio Oriente.....	2.622.655	2.735.793	+4,3%	102.184.444	115.211.296	+12,7%
Asia Centrale.....	4.960.194	4.247.023	-14,4%	16.994.102	16.353.133	-3,8%
Asia Orientale.....	198.390.813	209.028.959	+5,4%	73.833.674	86.811.195	+17,6%
Oceania.....	198.185	780.119	+293,6%	12.460.464	13.088.266	+5,0%
Altre destinazioni.....	1.900	0	-100,0%	16.279	1.610	-90,1%
<b>Tutti i paesi.....</b>	<b>2.884.671.088</b>	<b>3.047.553.338</b>	<b>+5,6%</b>	<b>1.511.886.913</b>	<b>1.569.837.478</b>	<b>+3,8%</b>

Fonte: Coeweb - ISTAT

Elaborazione: SIMET - Camera di Commercio di Forlì-Cesena

TAB. CE.04.05.08 - Import ed export per area geografica - Carta e stampa  
Italia - Anni 2013 e 2014 - valori in euro

	Import 2013	Import 2014	Variazione import 2014/13	Export 2013	Export 2014	Variazione export 2014/13
Unione Europea a 28.....	4.554.598.906	4.663.296.712	+2,4%	4.445.523.841	4.552.315.932	+2,4%
Altri Paesi d'Europa.....	252.527.540	280.993.179	+11,3%	621.928.805	651.984.720	+4,8%
Africa Settentrionale.....	5.206.782	6.519.519	+25,2%	173.518.568	190.084.748	+9,5%
Altri Paesi Africani.....	13.837.861	11.513.437	-16,8%	84.205.184	86.487.472	+2,7%
America Settentrionale.....	634.432.618	532.848.935	-16,0%	138.451.470	145.495.453	+5,1%
America Centro-Meridionale.....	632.616.341	646.434.825	+2,2%	207.570.338	193.605.532	-6,7%
Medio Oriente.....	2.296.522	2.019.973	-12,0%	198.220.202	199.306.743	+0,5%
Asia Centrale.....	4.837.086	7.457.177	+54,2%	89.442.591	125.052.314	+39,8%
Asia Orientale.....	207.670.981	230.291.457	+10,9%	226.101.602	207.722.349	-8,1%
Oceania.....	20.480.699	17.677.275	-13,7%	78.032.695	72.219.100	-7,5%

TAB. CE.04.05.08 - Import ed export per area geografica - Carta e stampa  
Italia - Anni 2013 e 2014 - valori in euro

	Import 2013	Import 2014	Variazione import 2014/13	Export 2013	Export 2014	Variazione export 2014/13
Altre destinazioni.....	0	51.930	-	20.229	23.324	+15,3%
<b>Tutti i paesi.....</b>	<b>6.328.505.336</b>	<b>6.399.104.419</b>	<b>+1,1%</b>	<b>6.263.015.525</b>	<b>6.424.297.687</b>	<b>+2,6%</b>

Fonte: Coeweb - ISTAT

Elaborazione: SIMET - Camera di Commercio di Forlì-Cesena

TAB. CE.04.05.09 - Import ed export per area geografica - Coke e prodotti petroliferi  
Italia - Anni 2013 e 2014 - valori in euro

	Import 2013	Import 2014	Variazione import 2014/13	Export 2013	Export 2014	Variazione export 2014/13
Unione Europea a 28.....	3.314.690.119	2.866.960.205	-13,5%	5.022.528.340	4.379.567.794	-12,8%
Altri Paesi d'Europa.....	3.914.551.024	2.814.647.472	-28,1%	3.971.432.325	3.279.102.148	-17,4%
Africa Settentrionale.....	2.365.529.945	1.686.476.251	-28,7%	3.721.275.187	2.905.472.177	-21,9%
Altri Paesi Africani.....	44.793.314	25.232.036	-43,7%	338.783.913	482.039.963	+42,3%
America Settentrionale.....	672.789.220	957.163.586	+42,3%	559.642.825	408.461.638	-27,0%
America Centro-Meridionale.....	73.459.145	12.383.711	-83,1%	302.098.045	163.556.154	-45,9%
Medio Oriente.....	532.822.363	700.670.257	+31,5%	2.023.872.907	1.745.626.381	-13,7%
Asia Centrale.....	1.111.764.053	934.761.503	-15,9%	26.191.140	37.848.134	+44,5%
Asia Orientale.....	174.447.615	124.846.553	-28,4%	391.303.702	580.101.620	+48,2%
Oceania.....	0	56.167	-	8.413.123	4.017.238	-52,3%
Altre destinazioni.....	13.906	0	-100,0%	5.397	58.097.181	+1.076.371,8%
<b>Tutti i paesi.....</b>	<b>12.204.860.704</b>	<b>10.123.197.741</b>	<b>-17,1%</b>	<b>16.365.546.904</b>	<b>14.043.890.428</b>	<b>-14,2%</b>

Fonte: Coeweb - ISTAT

Elaborazione: SIMET - Camera di Commercio di Forlì-Cesena

TAB. CE.04.05.10 - Import ed export per area geografica - Prodotti chimici  
Italia - Anni 2013 e 2014 - valori in euro

	Import 2013	Import 2014	Variazione import 2014/13	Export 2013	Export 2014	Variazione export 2014/13
Unione Europea a 28.....	26.675.203.020	26.077.629.329	-2,2%	15.746.197.686	16.096.899.012	+2,2%
Altri Paesi d'Europa.....	2.203.482.787	2.370.334.815	+7,6%	2.672.588.092	2.669.684.742	-0,1%
Africa Settentrionale.....	374.682.775	418.723.668	+11,8%	785.329.459	720.160.980	-8,3%
Altri Paesi Africani.....	38.481.298	42.413.336	+10,2%	342.144.183	342.321.367	+0,1%
America Settentrionale.....	866.863.518	749.205.536	-13,6%	1.362.809.671	1.490.513.034	+9,4%
America Centro-Meridionale.....	330.868.643	305.356.789	-7,7%	945.346.020	911.067.260	-3,6%
Medio Oriente.....	1.315.384.667	1.172.305.265	-10,9%	1.033.081.406	1.087.220.303	+5,2%
Asia Centrale.....	526.900.454	545.372.593	+3,5%	442.174.599	456.107.791	+3,2%
Asia Orientale.....	2.383.912.554	2.549.402.225	+6,9%	2.034.637.772	2.030.678.621	-0,2%
Oceania.....	17.101.934	15.388.212	-10,0%	145.391.533	143.471.754	-1,3%
Altre destinazioni.....	784.924	1.523.287	+94,1%	11.404.597	137.256	-98,8%
<b>Tutti i paesi.....</b>	<b>34.733.666.574</b>	<b>34.247.655.055</b>	<b>-1,4%</b>	<b>25.521.105.018</b>	<b>25.948.262.120</b>	<b>+1,7%</b>

Fonte: Coeweb - ISTAT

Elaborazione: SIMET - Camera di Commercio di Forlì-Cesena

TAB. CE.04.05.11 - Import ed export per area geografica - Prodotti farmaceutici  
Italia - Anni 2013 e 2014 - valori in euro

	Import 2013	Import 2014	Variazione import 2014/13	Export 2013	Export 2014	Variazione export 2014/13
Unione Europea a 28.....	14.189.904.809	13.089.451.834	-7,8%	12.057.552.936	13.894.619.123	+15,2%
Altri Paesi d'Europa.....	3.757.927.347	3.552.634.490	-5,5%	2.787.599.415	2.649.215.312	-5,0%
Africa Settentrionale.....	1.335.795	1.694.152	+26,8%	120.117.782	115.431.030	-3,9%
Altri Paesi Africani.....	663.060	452.333	-31,8%	133.501.147	109.355.867	-18,1%
America Settentrionale.....	2.090.756.622	2.358.972.462	+12,8%	1.363.653.036	1.223.085.470	-10,3%
America Centro-Meridionale.....	67.130.341	36.173.938	-46,1%	555.113.530	559.048.785	+0,7%
Medio Oriente.....	14.338.597	9.072.491	-36,7%	245.743.182	263.460.258	+7,2%
Asia Centrale.....	64.399.536	78.659.044	+22,1%	144.418.243	166.204.033	+15,1%
Asia Orientale.....	535.093.917	541.832.503	+1,3%	1.990.486.474	1.610.080.226	-19,1%
Oceania.....	8.396.084	9.657.981	+15,0%	236.665.951	144.520.041	-38,9%
Altre destinazioni.....	21.920	15.737	-28,2%	0	0	-
<b>Tutti i paesi.....</b>	<b>20.729.968.028</b>	<b>19.678.616.965</b>	<b>-5,1%</b>	<b>19.634.851.696</b>	<b>20.735.020.145</b>	<b>+5,6%</b>

Fonte: Coeweb - ISTAT

Elaborazione: SIMET - Camera di Commercio di Forlì-Cesena

TAB. CE.04.05.12 - Import ed export per area geografica - Gomma e plastica  
Italia - Anni 2013 e 2014 - valori in euro

	Import 2013	Import 2014	Variazione import 2014/13	Export 2013	Export 2014	Variazione export 2014/13
Unione Europea a 28.....	5.977.934.742	6.123.786.629	+2,4%	10.006.529.836	10.243.849.386	+2,4%
Altri Paesi d'Europa.....	537.878.007	560.450.923	+4,2%	1.300.944.070	1.284.664.250	-1,3%
Africa Settentrionale.....	89.429.943	102.330.546	+14,4%	402.627.940	402.458.620	-0,0%
Altri Paesi Africani.....	3.181.817	3.657.471	+14,9%	157.902.957	157.654.905	-0,2%
America Settentrionale.....	176.075.395	167.787.939	-4,7%	532.956.243	582.915.731	+9,4%
America Centro-Meridionale.....	30.964.105	40.910.565	+32,1%	384.863.184	381.841.321	-0,8%
Medio Oriente.....	143.032.372	137.656.703	-3,8%	410.287.431	421.694.823	+2,8%
Asia Centrale.....	134.105.858	152.314.967	+13,6%	111.203.855	115.120.395	+3,5%
Asia Orientale.....	1.442.314.901	1.557.110.855	+8,0%	480.956.044	522.652.437	+8,7%
Oceania.....	2.548.358	2.413.665	-5,3%	109.066.237	111.807.424	+2,5%
Altre destinazioni.....	4.118	1.145	-72,2%	397.789	216.305	-45,6%
<b>Tutti i paesi.....</b>	<b>8.537.469.616</b>	<b>8.848.421.408</b>	<b>+3,6%</b>	<b>13.897.735.586</b>	<b>14.224.875.597</b>	<b>+2,4%</b>

Fonte: Coeweb - ISTAT

Elaborazione: SIMET - Camera di Commercio di Forlì-Cesena

TAB. CE.04.05.13 - Import ed export per area geografica - Minerali non metalliferi  
Italia - Anni 2013 e 2014 - valori in euro

	Import 2013	Import 2014	Variazione import 2014/13	Export 2013	Export 2014	Variazione export 2014/13
Unione Europea a 28.....	2.195.988.376	2.311.844.766	+5,3%	4.964.083.672	5.074.786.841	+2,2%
Altri Paesi d'Europa.....	155.419.404	155.238.446	-0,1%	1.023.397.469	984.268.258	-3,8%
Africa Settentrionale.....	31.234.414	27.564.181	-11,8%	274.586.716	276.400.380	+0,7%
Altri Paesi Africani.....	3.291.194	3.842.705	+16,8%	184.927.971	176.087.474	-4,8%
America Settentrionale.....	144.697.945	208.289.773	+43,9%	1.209.527.890	1.249.994.102	+3,3%
America Centro-Meridionale.....	13.671.031	15.065.797	+10,2%	314.903.721	297.714.163	-5,5%
Medio Oriente.....	23.807.557	23.028.817	-3,3%	713.744.345	725.623.504	+1,7%
Asia Centrale.....	47.646.075	51.716.345	+8,5%	92.331.814	81.169.231	-12,1%
Asia Orientale.....	569.447.567	635.949.229	+11,7%	447.480.834	483.268.985	+8,0%
Oceania.....	613.460	1.853.389	+202,1%	135.385.265	151.679.577	+12,0%

TAB. CE.04.05.13 - Import ed export per area geografica - Minerali non metalliferi  
Italia - Anni 2013 e 2014 - valori in euro

	Import 2013	Import 2014	Variazione import 2014/13	Export 2013	Export 2014	Variazione export 2014/13
Altre destinazioni.....	237.907	409.683	+72,2%	858.323	27.033	-96,9%
<b>Tutti i paesi.....</b>	<b>3.186.054.930</b>	<b>3.434.803.131</b>	<b>+7,8%</b>	<b>9.361.228.020</b>	<b>9.501.019.548</b>	<b>+1,5%</b>

Fonte: Coeweb - ISTAT

Elaborazione: SIMET - Camera di Commercio di Forlì-Cesena

TAB. CE.04.05.14 - Import ed export per area geografica - Metalli e prodotti in metallo  
Italia - Anni 2013 e 2014 - valori in euro

	Import 2013	Import 2014	Variazione import 2014/13	Export 2013	Export 2014	Variazione export 2014/13
Unione Europea a 28.....	19.817.012.534	19.677.403.717	-0,7%	27.479.482.178	27.809.825.220	+1,2%
Altri Paesi d'Europa.....	5.750.533.895	5.754.134.996	+0,1%	7.529.866.584	5.919.249.857	-21,4%
Africa Settentrionale.....	413.312.634	441.539.864	+6,8%	2.027.588.849	2.037.958.464	+0,5%
Altri Paesi Africani.....	2.163.159.445	2.345.236.796	+8,4%	570.784.996	677.729.660	+18,7%
America Settentrionale.....	825.430.217	943.658.930	+14,3%	2.467.599.597	2.944.954.717	+19,3%
America Centro-Meridionale.....	1.786.257.954	1.604.505.154	-10,2%	1.323.004.771	1.281.342.312	-3,1%
Medio Oriente.....	460.288.947	597.833.079	+29,9%	2.016.448.267	1.660.719.482	-17,6%
Asia Centrale.....	733.769.835	811.491.152	+10,6%	451.501.248	501.403.310	+11,1%
Asia Orientale.....	3.176.024.264	3.714.174.607	+16,9%	1.454.535.785	1.579.287.328	+8,6%
Oceania.....	112.374.863	98.998.290	-11,9%	222.334.727	203.980.852	-8,3%
Altre destinazioni.....	1.018.590	3.250.817	+219,1%	234.787	258.321	+10,0%
<b>Tutti i paesi.....</b>	<b>35.239.183.178</b>	<b>35.992.227.402</b>	<b>+2,1%</b>	<b>45.543.381.789</b>	<b>44.616.709.523</b>	<b>-2,0%</b>

Fonte: Coeweb - ISTAT

Elaborazione: SIMET - Camera di Commercio di Forlì-Cesena

TAB. CE.04.05.15 - Import ed export per area geografica - Macchinari  
Italia - Anni 2013 e 2014 - valori in euro

	Import 2013	Import 2014	Variazione import 2014/13	Export 2013	Export 2014	Variazione export 2014/13
Unione Europea a 28.....	38.647.026.804	39.452.094.521	+2,1%	48.186.120.285	49.988.391.319	+3,7%
Altri Paesi d'Europa.....	2.614.153.146	2.792.275.570	+6,8%	11.659.400.649	11.572.495.730	-0,7%
Africa Settentrionale.....	466.233.699	480.265.003	+3,0%	4.228.329.843	4.266.158.186	+0,9%
Altri Paesi Africani.....	26.786.354	29.739.831	+11,0%	2.431.990.439	2.632.073.301	+8,2%
America Settentrionale.....	2.649.226.748	2.733.625.099	+3,2%	7.835.787.856	8.830.085.371	+12,7%
America Centro-Meridionale.....	376.126.996	380.661.447	+1,2%	6.715.565.354	6.524.445.356	-2,8%
Medio Oriente.....	240.465.158	238.159.227	-1,0%	7.529.715.814	7.450.704.627	-1,0%
Asia Centrale.....	358.993.203	383.845.509	+6,9%	2.445.227.054	2.440.983.448	-0,2%
Asia Orientale.....	12.718.685.140	13.306.563.424	+4,6%	11.129.056.687	11.376.638.292	+2,2%
Oceania.....	70.314.085	40.531.970	-42,4%	1.984.741.447	1.975.378.269	-0,5%
Altre destinazioni.....	6.709.820	3.832.248	-42,9%	5.720.514	3.731.783	-34,8%
<b>Tutti i paesi.....</b>	<b>58.174.721.153</b>	<b>59.841.593.849</b>	<b>+2,9%</b>	<b>104.151.655.942</b>	<b>107.061.085.682</b>	<b>+2,8%</b>

Fonte: Coeweb - ISTAT

Elaborazione: SIMET - Camera di Commercio di Forlì-Cesena

TAB. CE.04.05.16 - Import ed export per area geografica - Mezzi di trasporto  
Italia - Anni 2013 e 2014 - valori in euro

	Import 2013	Import 2014	Variazione import 2014/13	Export 2013	Export 2014	Variazione export 2014/13
Unione Europea a 28.....	22.051.595.647	24.440.532.000	+10,8%	21.366.854.610	23.084.937.277	+8,0%
Altri Paesi d'Europa.....	2.555.435.980	2.779.730.292	+8,8%	3.539.813.768	2.953.126.741	-16,6%
Africa Settentrionale.....	205.032.634	248.547.165	+21,2%	776.331.686	1.094.101.825	+40,9%
Altri Paesi Africani.....	17.987.762	15.446.948	-14,1%	477.077.958	543.004.499	+13,8%
America Settentrionale.....	1.375.352.165	1.615.288.029	+17,4%	4.942.670.709	5.618.366.967	+13,7%
America Centro-Meridionale.....	336.324.756	303.545.847	-9,7%	1.987.214.570	1.779.283.980	-10,5%
Medio Oriente.....	633.154.271	64.190.695	-89,9%	1.104.829.071	1.349.978.491	+22,2%
Asia Centrale.....	300.579.908	253.680.664	-15,6%	191.946.797	234.476.938	+22,2%
Asia Orientale.....	2.063.965.153	2.172.845.030	+5,3%	2.363.859.021	2.887.473.671	+22,2%
Oceania.....	3.189.426	8.224.314	+157,9%	483.610.007	357.089.933	-26,2%
Altre destinazioni.....	110.311	50.933	-53,8%	2.075.479	2.712.128	+30,7%
<b>Tutti i paesi.....</b>	<b>29.542.728.013</b>	<b>31.902.081.917</b>	<b>+8,0%</b>	<b>37.236.283.676</b>	<b>39.904.552.450</b>	<b>+7,2%</b>

Fonte: Coeweb - ISTAT

Elaborazione: SIMET - Camera di Commercio di Forlì-Cesena

TAB. CE.04.05.17 - Import ed export per area geografica - Mobili  
Italia - Anni 2013 e 2014 - valori in euro

	Import 2013	Import 2014	Variazione import 2014/13	Export 2013	Export 2014	Variazione export 2014/13
Unione Europea a 28.....	1.027.986.587	1.146.542.930	+11,5%	4.452.450.213	4.591.065.789	+3,1%
Altri Paesi d'Europa.....	68.484.532	80.294.807	+17,2%	1.471.365.813	1.357.971.944	-7,7%
Africa Settentrionale.....	3.886.782	4.320.414	+11,2%	128.301.469	138.254.644	+7,8%
Altri Paesi Africani.....	153.929	228.507	+48,4%	120.943.206	140.814.892	+16,4%
America Settentrionale.....	12.961.103	14.863.055	+14,7%	681.291.085	773.350.739	+13,5%
America Centro-Meridionale.....	5.347.849	8.165.063	+52,7%	159.001.635	163.711.899	+3,0%
Medio Oriente.....	4.478.051	4.635.640	+3,5%	680.809.989	732.705.959	+7,6%
Asia Centrale.....	4.676.161	5.336.372	+14,1%	101.046.737	89.552.437	-11,4%
Asia Orientale.....	451.917.558	491.144.966	+8,7%	480.804.348	550.062.919	+14,4%
Oceania.....	251.449	467.191	+85,8%	90.934.678	94.969.721	+4,4%
Altre destinazioni.....	4.000	0	-100,0%	62.170	41.430	-33,4%
<b>Tutti i paesi.....</b>	<b>1.580.148.001</b>	<b>1.755.998.945</b>	<b>+11,1%</b>	<b>8.367.011.343</b>	<b>8.632.502.373</b>	<b>+3,2%</b>

Fonte: Coeweb - ISTAT

Elaborazione: SIMET - Camera di Commercio di Forlì-Cesena

TAB. CE.04.05.18 - Import ed export per area geografica - Altri prodotti manifatturieri  
Italia - Anni 2013 e 2014 - valori in euro

	Import 2013	Import 2014	Variazione import 2014/13	Export 2013	Export 2014	Variazione export 2014/13
Unione Europea a 28.....	5.289.766.610	5.620.464.787	+6,3%	5.057.577.839	5.459.667.224	+8,0%
Altri Paesi d'Europa.....	638.928.368	704.698.229	+10,3%	2.097.381.836	2.109.296.737	+0,6%
Africa Settentrionale.....	44.900.675	41.773.749	-7,0%	451.383.100	205.627.458	-54,4%
Altri Paesi Africani.....	13.249.449	21.602.888	+63,0%	143.596.484	177.261.160	+23,4%
America Settentrionale.....	471.081.593	441.377.231	-6,3%	1.600.486.000	1.703.143.775	+6,4%
America Centro-Meridionale.....	39.920.802	68.855.012	+72,5%	543.687.415	563.090.447	+3,6%
Medio Oriente.....	86.486.231	97.591.099	+12,8%	1.821.699.586	1.835.900.449	+0,8%
Asia Centrale.....	189.997.060	225.904.610	+18,9%	99.848.862	117.892.627	+18,1%
Asia Orientale.....	2.120.195.948	2.323.773.183	+9,6%	1.512.767.034	1.656.655.154	+9,5%
Oceania.....	12.963.341	12.415.556	-4,2%	159.192.350	161.860.227	+1,7%

TAB. CE.04.05.18 - Import ed export per area geografica - Altri prodotti manifatturieri  
Italia - Anni 2013 e 2014 - valori in euro

	Import 2013	Import 2014	Variazione import 2014/13	Export 2013	Export 2014	Variazione export 2014/13
Altre destinazioni.....	625.560	710.197	+13,5%	1.870.317	914.116	-51,1%
<b>Tutti i paesi.....</b>	<b>8.908.115.637</b>	<b>9.559.166.541</b>	<b>+7,3%</b>	<b>13.489.490.823</b>	<b>13.991.309.374</b>	<b>+3,7%</b>

Fonte: Coeweb - ISTAT

Elaborazione: SIMET - Camera di Commercio di Forlì-Cesena

TAB. CE.04.05.19 - Import ed export per area geografica - Altre esportazioni  
Italia - Anni 2013 e 2014 - valori in euro

	Import 2013	Import 2014	Variazione import 2014/13	Export 2013	Export 2014	Variazione export 2014/13
Unione Europea a 28.....	9.352.786.267	8.964.913.700	-4,1%	4.512.745.829	4.338.315.809	-3,9%
Altri Paesi d'Europa.....	561.901.021	556.763.203	-0,9%	681.785.912	593.294.587	-13,0%
Africa Settentrionale.....	36.888.472	40.594.371	+10,0%	23.663.757	25.120.568	+6,2%
Altri Paesi Africani.....	62.553.671	53.545.208	-14,4%	23.465.134	33.393.687	+42,3%
America Settentrionale.....	764.202.070	637.127.448	-16,6%	286.648.115	323.848.287	+13,0%
America Centro-Meridionale.....	31.782.226	36.255.004	+14,1%	113.885.423	56.099.498	-50,7%
Medio Oriente.....	79.721.556	359.593.547	+351,1%	36.346.638	44.249.742	+21,7%
Asia Centrale.....	27.711.152	25.995.215	-6,2%	54.288.322	63.629.917	+17,2%
Asia Orientale.....	181.018.584	253.547.566	+40,1%	438.158.765	382.608.131	-12,7%
Oceania.....	5.474.812	2.966.082	-45,8%	9.557.864	8.962.048	-6,2%
Altre destinazioni.....	783.258.703	826.675.132	+5,5%	3.037.705.479	3.077.937.788	+1,3%
<b>Tutti i paesi.....</b>	<b>11.887.298.534</b>	<b>11.757.976.476</b>	<b>-1,1%</b>	<b>9.218.251.238</b>	<b>8.947.460.062</b>	<b>-2,9%</b>

Fonte: Coeweb - ISTAT

Elaborazione: SIMET - Camera di Commercio di Forlì-Cesena

TAB. CE.04.06.01 - Import ed export per macrosettore - Unione Europea a 28  
Italia - Anni 2013 e 2014 - valori in euro

	Import 2013	Import 2014	Variazione import 2014/13	Export 2013	Export 2014	Variazione export 2014/13
Agricoltura, silvicoltura e p.....	7.316.117.036	7.228.207.160	-1,2%	4.739.617.596	4.572.588.889	-3,5%
Estrazione di minerali.....	4.462.415.067	4.477.419.562	+0,3%	525.003.877	598.538.386	+14,0%
Alimentari, bevande e tabacco.....	21.974.611.841	22.530.305.211	+2,5%	17.568.630.091	18.131.300.555	+3,2%
Tessili.....	2.580.258.946	2.702.222.224	+4,7%	5.550.027.515	5.839.724.608	+5,2%
Abbigliamento .....	4.996.324.626	5.379.574.846	+7,7%	9.016.687.009	9.418.238.044	+4,5%
Pelle, calzature e accessori.....	3.513.928.989	3.807.983.457	+8,4%	8.323.349.811	8.789.760.511	+5,6%
Legno e prodotti in legno.....	2.229.588.598	2.335.287.915	+4,7%	807.614.073	856.941.211	+6,1%
Carta e stampa.....	4.554.598.906	4.663.296.712	+2,4%	4.445.523.841	4.552.315.932	+2,4%
Coke e prodotti petroliferi.....	3.314.690.119	2.866.960.205	-13,5%	5.022.528.340	4.379.567.794	-12,8%
Prodotti chimici.....	26.675.203.020	26.077.629.329	-2,2%	15.746.197.686	16.096.899.012	+2,2%
Prodotti farmaceutici.....	14.189.904.809	13.089.451.834	-7,8%	12.057.552.936	13.894.619.123	+15,2%
Gomma e plastica.....	5.977.934.742	6.123.786.629	+2,4%	10.006.529.836	10.243.849.386	+2,4%
Minerali non metalliferi.....	2.195.988.376	2.311.844.766	+5,3%	4.964.083.672	5.074.786.841	+2,2%
Metalli e prodotti in metallo.....	19.817.012.534	19.677.403.717	-0,7%	27.479.482.178	27.809.825.220	+1,2%
Macchinari.....	38.647.026.804	39.452.094.521	+2,1%	48.186.120.285	49.988.391.319	+3,7%
Mezzi di trasporto.....	22.051.595.647	24.440.532.000	+10,8%	21.366.854.610	23.084.937.277	+8,0%
Mobili.....	1.027.986.587	1.146.542.930	+11,5%	4.452.450.213	4.591.065.789	+3,1%
Altri prodotti manifatturieri.....	5.289.766.610	5.620.464.787	+6,3%	5.057.577.839	5.459.667.224	+8,0%
Altre esportazioni.....	9.352.786.267	8.964.913.700	-4,1%	4.512.745.829	4.338.315.809	-3,9%
<b>Tutte le merci.....</b>	<b>200.167.739.524</b>	<b>202.895.921.505</b>	<b>+1,4%</b>	<b>209.828.577.237</b>	<b>217.721.332.930</b>	<b>+3,8%</b>

Fonte: Coeweb - ISTAT

Elaborazione: SIMET - Camera di Commercio di Forlì-Cesena

TAB. CE.04.06.02 - Import ed export per macrosettore - Altri Paesi d'Europa  
Italia - Anni 2013 e 2014 - valori in euro

	Import 2013	Import 2014	Variazione import 2014/13	Export 2013	Export 2014	Variazione export 2014/13
Agricoltura, silvicoltura e p.....	969.005.082	943.774.809	-2,6%	560.701.555	507.417.498	-9,5%
Estrazione di minerali.....	15.746.945.936	12.435.495.261	-21,0%	256.020.552	195.647.622	-23,6%
Alimentari, bevande e tabacco.....	866.845.719	880.178.328	+1,5%	2.367.447.544	2.351.076.152	-0,7%
Tessili.....	810.448.207	851.555.632	+5,1%	1.073.690.177	1.068.728.064	-0,5%
Abbigliamento .....	1.139.295.713	1.201.555.004	+5,5%	3.427.104.300	3.281.516.470	-4,2%
Pelle, calzature e accessori.....	1.030.648.949	1.178.870.058	+14,4%	3.280.204.027	3.299.965.542	+0,6%
Legno e prodotti in legno.....	204.870.685	237.499.570	+15,9%	291.897.010	264.457.811	-9,4%
Carta e stampa.....	252.527.540	280.993.179	+11,3%	621.928.805	651.984.720	+4,8%
Coke e prodotti petroliferi.....	3.914.551.024	2.814.647.472	-28,1%	3.971.432.325	3.279.102.148	-17,4%
Prodotti chimici.....	2.203.482.787	2.370.334.815	+7,6%	2.672.588.092	2.669.684.742	-0,1%
Prodotti farmaceutici.....	3.757.927.347	3.552.634.490	-5,5%	2.787.599.415	2.649.215.312	-5,0%
Gomma e plastica.....	537.878.007	560.450.923	+4,2%	1.300.944.070	1.284.664.250	-1,3%
Minerali non metalliferi.....	155.419.404	155.238.446	-0,1%	1.023.397.469	984.268.258	-3,8%
Metalli e prodotti in metallo.....	5.750.533.895	5.754.134.996	+0,1%	7.529.866.584	5.919.249.857	-21,4%
Macchinari.....	2.614.153.146	2.792.275.570	+6,8%	11.659.400.649	11.572.495.730	-0,7%
Mezzi di trasporto.....	2.555.435.980	2.779.730.292	+8,8%	3.539.813.768	2.953.126.741	-16,6%
Mobili.....	68.484.532	80.294.807	+17,2%	1.471.365.813	1.357.971.944	-7,7%
Altri prodotti manifatturieri.....	638.928.368	704.698.229	+10,3%	2.097.381.836	2.109.296.737	+0,6%
Altre esportazioni.....	561.901.021	556.763.203	-0,9%	681.785.912	593.294.587	-13,0%
<b>Tutte le merci.....</b>	<b>43.779.283.342</b>	<b>40.131.125.084</b>	<b>-8,3%</b>	<b>50.614.569.903</b>	<b>46.993.164.185</b>	<b>-7,2%</b>

Fonte: Coeweb - ISTAT

Elaborazione: SIMET - Camera di Commercio di Forlì-Cesena

TAB. CE.04.06.03 - Import ed export per macrosettore - Africa Settentrionale  
Italia - Anni 2013 e 2014 - valori in euro

	Import 2013	Import 2014	Variazione import 2014/13	Export 2013	Export 2014	Variazione export 2014/13
Agricoltura, silvicoltura e p. ....	169.055.098	152.977.223	-9,5%	190.098.771	266.318.670	+40,1%
Estrazione di minerali.....	13.215.042.992	8.325.294.829	-37,0%	68.778.792	65.877.604	-4,2%
Alimentari, bevande e tabacco.....	494.485.109	381.328.470	-22,9%	368.189.340	310.487.432	-15,7%
Tessili.....	220.378.236	228.826.558	+3,8%	545.199.724	549.281.189	+0,7%
Abbigliamento .....	707.202.212	737.477.412	+4,3%	176.085.223	192.280.531	+9,2%
Pelle, calzature e accessori.....	336.658.055	341.273.906	+1,4%	208.664.653	209.728.907	+0,5%
Legno e prodotti in legno.....	11.516.407	12.558.648	+9,1%	60.852.017	66.286.562	+8,9%
Carta e stampa.....	5.206.782	6.519.519	+25,2%	173.518.568	190.084.748	+9,5%
Coke e prodotti petroliferi.....	2.365.529.945	1.686.476.251	-28,7%	3.721.275.187	2.905.472.177	-21,9%
Prodotti chimici.....	374.682.775	418.723.668	+11,8%	785.329.459	720.160.980	-8,3%
Prodotti farmaceutici.....	1.335.795	1.694.152	+26,8%	120.117.782	115.431.030	-3,9%
Gomma e plastica.....	89.429.943	102.330.546	+14,4%	402.627.940	402.458.620	-0,0%
Minerali non metalliferi.....	31.234.414	27.564.181	-11,8%	274.586.716	276.400.380	+0,7%
Metalli e prodotti in metallo.....	413.312.634	441.539.864	+6,8%	2.027.588.849	2.037.958.464	+0,5%
Macchinari.....	466.233.699	480.265.003	+3,0%	4.228.329.843	4.266.158.186	+0,9%
Mezzi di trasporto.....	205.032.634	248.547.165	+21,2%	776.331.686	1.094.101.825	+40,9%
Mobili.....	3.886.782	4.320.414	+11,2%	128.301.469	138.254.644	+7,8%
Altri prodotti manifatturieri.....	44.900.675	41.773.749	-7,0%	451.383.100	205.627.458	-54,4%
Altre esportazioni.....	36.888.472	40.594.371	+10,0%	23.663.757	25.120.568	+6,2%
<b>Tutte le merci.....</b>	<b>19.192.012.659</b>	<b>13.680.085.929</b>	<b>-28,7%</b>	<b>14.730.922.876</b>	<b>14.037.489.975</b>	<b>-4,7%</b>

Fonte: Coeweb - ISTAT

Elaborazione: SIMET - Camera di Commercio di Forlì-Cesena

TAB. CE.04.06.04 - Import ed export per macrosettore - Altri Paesi Africani  
Italia - Anni 2013 e 2014 - valori in euro

	Import 2013	Import 2014	Variazione import 2014/13	Export 2013	Export 2014	Variazione export 2014/13
Agricoltura, silvicoltura e p. ....	483.164.536	478.225.186	-1,0%	13.733.951	11.878.138	-13,5%
Estrazione di minerali.....	3.763.505.729	3.526.747.655	-6,3%	6.482.469	5.607.220	-13,5%
Alimentari, bevande e tabacco.....	655.944.104	582.815.039	-11,1%	441.432.687	404.937.727	-8,3%
Tessili.....	39.777.107	38.478.598	-3,3%	44.840.266	45.787.273	+2,1%
Abbigliamento .....	17.586.372	18.424.720	+4,8%	82.470.044	82.916.906	+0,5%
Pelle, calzature e accessori.....	257.717.271	276.748.702	+7,4%	78.048.451	77.190.634	-1,1%
Legno e prodotti in legno.....	111.397.532	114.443.277	+2,7%	20.384.719	19.603.400	-3,8%
Carta e stampa.....	13.837.861	11.513.437	-16,8%	84.205.184	86.487.472	+2,7%
Coke e prodotti petroliferi.....	44.793.314	25.232.036	-43,7%	338.783.913	482.039.963	+42,3%
Prodotti chimici.....	38.481.298	42.413.336	+10,2%	342.144.183	342.321.367	+0,1%
Prodotti farmaceutici.....	663.060	452.333	-31,8%	133.501.147	109.355.867	-18,1%
Gomma e plastica.....	3.181.817	3.657.471	+14,9%	157.902.957	157.654.905	-0,2%
Minerali non metalliferi.....	3.291.194	3.842.705	+16,8%	184.927.971	176.087.474	-4,8%
Metalli e prodotti in metallo.....	2.163.159.445	2.345.236.796	+8,4%	570.784.996	677.729.660	+18,7%
Macchinari.....	26.786.354	29.739.831	+11,0%	2.431.990.439	2.632.073.301	+8,2%
Mezzi di trasporto.....	17.987.762	15.446.948	-14,1%	477.077.958	543.004.499	+13,8%
Mobili.....	153.929	228.507	+48,4%	120.943.206	140.814.892	+16,4%
Altri prodotti manifatturieri.....	13.249.449	21.602.888	+63,0%	143.596.484	177.261.160	+23,4%
Altre esportazioni.....	62.553.671	53.545.208	-14,4%	23.465.134	33.393.687	+42,3%
<b>Tutte le merci.....</b>	<b>7.717.231.805</b>	<b>7.588.794.673</b>	<b>-1,7%</b>	<b>5.696.716.159</b>	<b>6.206.145.545</b>	<b>+8,9%</b>

Fonte: Coeweb - ISTAT

Elaborazione: SIMET - Camera di Commercio di Forlì-Cesena

TAB. CE.04.06.05 - Import ed export per macrosettore - America Settentrionale  
Italia - Anni 2013 e 2014 - valori in euro

	Import 2013	Import 2014	Variazione import 2014/13	Export 2013	Export 2014	Variazione export 2014/13
Agricoltura, silvicoltura e p. ....	797.864.008	1.221.643.136	+53,1%	81.874.845	97.866.508	+19,5%
Estrazione di minerali.....	995.377.770	1.628.677.840	+63,6%	13.662.900	14.736.565	+7,9%
Alimentari, bevande e tabacco.....	314.253.218	362.425.193	+15,3%	3.427.885.919	3.601.262.194	+5,1%
Tessili.....	51.735.421	51.634.633	-0,2%	461.916.916	508.044.180	+10,0%
Abbigliamento .....	50.612.212	55.090.670	+8,8%	1.432.108.453	1.565.817.382	+9,3%
Pelle, calzature e accessori.....	173.252.047	214.149.139	+23,6%	1.573.493.936	1.714.325.078	+9,0%
Legno e prodotti in legno.....	75.799.075	74.166.424	-2,2%	99.970.569	107.373.663	+7,4%
Carta e stampa.....	634.432.618	532.848.935	-16,0%	138.451.470	145.495.453	+5,1%
Coke e prodotti petroliferi.....	672.789.220	957.163.586	+42,3%	559.642.825	408.461.638	-27,0%
Prodotti chimici.....	866.863.518	749.205.536	-13,6%	1.362.809.671	1.490.513.034	+9,4%
Prodotti farmaceutici.....	2.090.756.622	2.358.972.462	+12,8%	1.363.653.036	1.223.085.470	-10,3%
Gomma e plastica.....	176.075.395	167.787.939	-4,7%	532.956.243	582.915.731	+9,4%
Minerali non metalliferi.....	144.697.945	208.289.773	+43,9%	1.209.527.890	1.249.994.102	+3,3%
Metalli e prodotti in metallo.....	825.430.217	943.658.930	+14,3%	2.467.599.597	2.944.954.717	+19,3%
Macchinari.....	2.649.226.748	2.733.625.099	+3,2%	7.835.787.856	8.830.085.371	+12,7%
Mezzi di trasporto.....	1.375.352.165	1.615.288.029	+17,4%	4.942.670.709	5.618.366.967	+13,7%
Mobili.....	12.961.103	14.863.055	+14,7%	681.291.085	773.350.739	+13,5%
Altri prodotti manifatturieri.....	471.081.593	441.377.231	-6,3%	1.600.486.000	1.703.143.775	+6,4%
Altre esportazioni.....	764.202.070	637.127.448	-16,6%	286.648.115	323.848.287	+13,0%
<b>Tutte le merci.....</b>	<b>13.142.762.965</b>	<b>14.967.995.058</b>	<b>+13,9%</b>	<b>30.072.438.035</b>	<b>32.903.640.854</b>	<b>+9,4%</b>

Fonte: Coeweb - ISTAT

Elaborazione: SIMET - Camera di Commercio di Forlì-Cesena

TAB. CE.04.06.06 - Import ed export per macrosettore - America Centro-Meridionale  
Italia - Anni 2013 e 2014 - valori in euro

	Import 2013	Import 2014	Variazione import 2014/13	Export 2013	Export 2014	Variazione export 2014/13
Agricoltura, silvicoltura e p. ....	1.598.553.020	1.642.350.016	+2,7%	40.385.692	54.942.851	+36,0%
Estrazione di minerali.....	1.307.734.452	1.931.616.335	+47,7%	16.970.751	16.159.694	-4,8%
Alimentari, bevande e tabacco.....	1.545.938.501	1.696.952.242	+9,8%	447.619.731	460.713.921	+2,9%
Tessili.....	92.452.271	84.982.042	-8,1%	164.499.525	157.695.426	-4,1%
Abbigliamento .....	38.305.725	35.191.167	-8,1%	179.943.993	176.751.481	-1,8%
Pelle, calzature e accessori.....	623.869.395	609.839.154	-2,2%	156.794.057	155.529.561	-0,8%
Legno e prodotti in legno.....	45.325.044	56.805.610	+25,3%	25.679.562	23.709.331	-7,7%
Carta e stampa.....	632.616.341	646.434.825	+2,2%	207.570.338	193.605.532	-6,7%
Coke e prodotti petroliferi.....	73.459.145	12.383.711	-83,1%	302.098.045	163.556.154	-45,9%
Prodotti chimici.....	330.868.643	305.356.789	-7,7%	945.346.020	911.067.260	-3,6%
Prodotti farmaceutici.....	67.130.341	36.173.938	-46,1%	555.113.530	559.048.785	+0,7%
Gomma e plastica.....	30.964.105	40.910.565	+32,1%	384.863.184	381.841.321	-0,8%
Minerali non metalliferi.....	13.671.031	15.065.797	+10,2%	314.903.721	297.714.163	-5,5%
Metalli e prodotti in metallo.....	1.786.257.954	1.604.505.154	-10,2%	1.323.004.771	1.281.342.312	-3,1%
Macchinari.....	376.126.996	380.661.447	+1,2%	6.715.565.354	6.524.445.356	-2,8%
Mezzi di trasporto.....	336.324.756	303.545.847	-9,7%	1.987.214.570	1.779.283.980	-10,5%
Mobili.....	5.347.849	8.165.063	+52,7%	159.001.635	163.711.899	+3,0%
Altri prodotti manifatturieri.....	39.920.802	68.855.012	+72,5%	543.687.415	563.090.447	+3,6%
Altre esportazioni.....	31.782.226	36.255.004	+14,1%	113.885.423	56.099.498	-50,7%
<b>Tutte le merci.....</b>	<b>8.976.648.597</b>	<b>9.516.049.718</b>	<b>+6,0%</b>	<b>14.584.147.317</b>	<b>13.920.308.972</b>	<b>-4,6%</b>

Fonte: Coeweb - ISTAT

Elaborazione: SIMET - Camera di Commercio di Forlì-Cesena

TAB. CE.04.06.07 - Import ed export per macrosettore - Medio Oriente  
Italia - Anni 2013 e 2014 - valori in euro

	Import 2013	Import 2014	Variazione import 2014/13	Export 2013	Export 2014	Variazione export 2014/13
Agricoltura, silvicoltura e p. ....	82.069.371	104.976.831	+27,9%	170.076.505	213.949.620	+25,8%
Estrazione di minerali.....	16.376.154.144	12.868.415.262	-21,4%	72.996.585	54.692.629	-25,1%
Alimentari, bevande e tabacco.....	106.007.710	75.713.142	-28,6%	660.004.996	718.921.474	+8,9%
Tessili.....	32.799.531	23.602.594	-28,0%	173.323.222	185.123.456	+6,8%
Abbigliamento .....	30.034.075	46.306.310	+54,2%	588.106.413	602.998.193	+2,5%
Pelle, calzature e accessori.....	38.425.881	50.213.755	+30,7%	415.415.908	459.197.593	+10,5%
Legno e prodotti in legno.....	2.622.655	2.735.793	+4,3%	102.184.444	115.211.296	+12,7%
Carta e stampa.....	2.296.522	2.019.973	-12,0%	198.220.202	199.306.743	+0,5%
Coke e prodotti petroliferi.....	532.822.363	700.670.257	+31,5%	2.023.872.907	1.745.626.381	-13,7%
Prodotti chimici.....	1.315.384.667	1.172.305.265	-10,9%	1.033.081.406	1.087.220.303	+5,2%
Prodotti farmaceutici.....	14.338.597	9.072.491	-36,7%	245.743.182	263.460.258	+7,2%
Gomma e plastica.....	143.032.372	137.656.703	-3,8%	410.287.431	421.694.823	+2,8%
Minerali non metalliferi.....	23.807.557	23.028.817	-3,3%	713.744.345	725.623.504	+1,7%
Metalli e prodotti in metallo.....	460.288.947	597.833.079	+29,9%	2.016.448.267	1.660.719.482	-17,6%
Macchinari.....	240.465.158	238.159.227	-1,0%	7.529.715.814	7.450.704.627	-1,0%
Mezzi di trasporto.....	633.154.271	64.190.695	-89,9%	1.104.829.071	1.349.978.491	+22,2%
Mobili.....	4.478.051	4.635.640	+3,5%	680.809.989	732.705.959	+7,6%
Altri prodotti manifatturieri.....	86.486.231	97.591.099	+12,8%	1.821.699.586	1.835.900.449	+0,8%
Altre esportazioni.....	79.721.556	359.593.547	+351,1%	36.346.638	44.249.742	+21,7%
<b>Tutte le merci.....</b>	<b>20.204.389.659</b>	<b>16.578.720.480</b>	<b>-17,9%</b>	<b>19.996.906.911</b>	<b>19.867.285.023</b>	<b>-0,6%</b>

Fonte: Coeweb - ISTAT

Elaborazione: SIMET - Camera di Commercio di Forlì-Cesena

TAB. CE.04.06.08 - Import ed export per macrosettore - Asia Centrale  
Italia - Anni 2013 e 2014 - valori in euro

	Import 2013	Import 2014	Variazione import 2014/13	Export 2013	Export 2014	Variazione export 2014/13
Agricoltura, silvicoltura e p. ....	218.394.186	212.752.932	-2,6%	23.377.792	32.064.739	+37,2%
Estrazione di minerali.....	3.326.062.747	2.325.853.075	-30,1%	74.192.076	67.717.283	-8,7%
Alimentari, bevande e tabacco.....	251.408.738	276.474.682	+10,0%	77.580.069	80.846.236	+4,2%
Tessili.....	523.433.510	567.496.322	+8,4%	165.780.043	167.599.918	+1,1%
Abbigliamento .....	1.451.066.441	1.745.581.442	+20,3%	151.504.700	137.515.175	-9,2%
Pelle, calzature e accessori.....	460.608.707	500.005.930	+8,6%	154.058.700	150.407.535	-2,4%
Legno e prodotti in legno.....	4.960.194	4.247.023	-14,4%	16.994.102	16.353.133	-3,8%
Carta e stampa.....	4.837.086	7.457.177	+54,2%	89.442.591	125.052.314	+39,8%
Coke e prodotti petroliferi.....	1.111.764.053	934.761.503	-15,9%	26.191.140	37.848.134	+44,5%
Prodotti chimici.....	526.900.454	545.372.593	+3,5%	442.174.599	456.107.791	+3,2%
Prodotti farmaceutici.....	64.399.536	78.659.044	+22,1%	144.418.243	166.204.033	+15,1%
Gomma e plastica.....	134.105.858	152.314.967	+13,6%	111.203.855	115.120.395	+3,5%
Minerali non metalliferi.....	47.646.075	51.716.345	+8,5%	92.331.814	81.169.231	-12,1%
Metalli e prodotti in metallo.....	733.769.835	811.491.152	+10,6%	451.501.248	501.403.310	+11,1%
Macchinari.....	358.993.203	383.845.509	+6,9%	2.445.227.054	2.440.983.448	-0,2%
Mezzi di trasporto.....	300.579.908	253.680.664	-15,6%	191.946.797	234.476.938	+22,2%
Mobili.....	4.676.161	5.336.372	+14,1%	101.046.737	89.552.437	-11,4%
Altri prodotti manifatturieri.....	189.997.060	225.904.610	+18,9%	99.848.862	117.892.627	+18,1%
Altre esportazioni.....	27.711.152	25.995.215	-6,2%	54.288.322	63.629.917	+17,2%
<b>Tutte le merci.....</b>	<b>9.741.314.904</b>	<b>9.108.946.557</b>	<b>-6,5%</b>	<b>4.913.108.744</b>	<b>5.081.944.594</b>	<b>+3,4%</b>

Fonte: Coeweb - ISTAT

Elaborazione: SIMET - Camera di Commercio di Forlì-Cesena

TAB. CE.04.06.09 - Import ed export per macrosettore - Asia Orientale  
Italia - Anni 2013 e 2014 - valori in euro

	Import 2013	Import 2014	Variazione import 2014/13	Export 2013	Export 2014	Variazione export 2014/13
Agricoltura, silvicoltura e p. ....	817.511.851	784.638.917	-4,0%	149.692.220	149.521.748	-0,1%
Estrazione di minerali.....	318.419.388	292.066.082	-8,3%	163.885.002	167.473.494	+2,2%
Alimentari, bevande e tabacco.....	1.717.593.467	1.929.353.305	+12,3%	1.687.731.903	1.851.601.585	+9,7%
Tessili.....	1.766.851.310	1.920.523.315	+8,7%	1.193.847.048	1.186.166.840	-0,6%
Abbigliamento .....	3.180.587.868	3.408.168.114	+7,2%	2.661.792.950	3.015.757.210	+13,3%
Pelle, calzature e accessori.....	2.279.186.130	2.446.421.122	+7,3%	3.466.519.196	3.619.116.677	+4,4%
Legno e prodotti in legno.....	198.390.813	209.028.959	+5,4%	73.833.674	86.811.195	+17,6%
Carta e stampa.....	207.670.981	230.291.457	+10,9%	226.101.602	207.722.349	-8,1%
Coke e prodotti petroliferi.....	174.447.615	124.846.553	-28,4%	391.303.702	580.101.620	+48,2%
Prodotti chimici.....	2.383.912.554	2.549.402.225	+6,9%	2.034.637.772	2.030.678.621	-0,2%
Prodotti farmaceutici.....	535.093.917	541.832.503	+1,3%	1.990.486.474	1.610.080.226	-19,1%
Gomma e plastica.....	1.442.314.901	1.557.110.855	+8,0%	480.956.044	522.652.437	+8,7%
Minerali non metalliferi.....	569.447.567	635.949.229	+11,7%	447.480.834	483.268.985	+8,0%
Metalli e prodotti in metallo.....	3.176.024.264	3.714.174.607	+16,9%	1.454.535.785	1.579.287.328	+8,6%
Macchinari.....	12.718.685.140	13.306.563.424	+4,6%	11.129.056.687	11.376.638.292	+2,2%
Mezzi di trasporto.....	2.063.965.153	2.172.845.030	+5,3%	2.363.859.021	2.887.473.671	+22,2%
Mobili.....	451.917.558	491.144.966	+8,7%	480.804.348	550.062.919	+14,4%
Altri prodotti manifatturieri.....	2.120.195.948	2.323.773.183	+9,6%	1.512.767.034	1.656.655.154	+9,5%
Altre esportazioni.....	181.018.584	253.547.566	+40,1%	438.158.765	382.608.131	-12,7%
<b>Tutte le merci.....</b>	<b>36.303.235.009</b>	<b>38.891.681.412</b>	<b>+7,1%</b>	<b>32.347.450.061</b>	<b>33.943.678.482</b>	<b>+4,9%</b>

Fonte: Coeweb - ISTAT

Elaborazione: SIMET - Camera di Commercio di Forlì-Cesena

TAB. CE.04.06.10 - Import ed export per macrosettore - Oceania  
Italia - Anni 2013 e 2014 - valori in euro

	Import 2013	Import 2014	Variazione import 2014/13	Export 2013	Export 2014	Variazione export 2014/13
Agricoltura, silvicoltura e p. ....	229.739.278	191.747.897	-16,5%	12.361.656	15.516.589	+25,5%
Estrazione di minerali.....	137.537.304	100.282.196	-27,1%	2.783.059	3.693.706	+32,7%
Alimentari, bevande e tabacco.....	183.143.428	214.781.087	+17,3%	448.787.281	472.035.498	+5,2%
Tessili.....	43.092.267	46.221.634	+7,3%	34.955.350	38.936.482	+11,4%
Abbigliamento .....	4.027.056	1.537.103	-61,8%	67.580.977	68.732.048	+1,7%
Pelle, calzature e accessori.....	131.216.724	150.995.584	+15,1%	109.641.494	111.878.133	+2,0%
Legno e prodotti in legno.....	198.185	780.119	+293,6%	12.460.464	13.088.266	+5,0%
Carta e stampa.....	20.480.699	17.677.275	-13,7%	78.032.695	72.219.100	-7,5%
Coke e prodotti petroliferi.....	0	56.167	-	8.413.123	4.017.238	-52,3%
Prodotti chimici.....	17.101.934	15.388.212	-10,0%	145.391.533	143.471.754	-1,3%
Prodotti farmaceutici.....	8.396.084	9.657.981	+15,0%	236.665.951	144.520.041	-38,9%
Gomma e plastica.....	2.548.358	2.413.665	-5,3%	109.066.237	111.807.424	+2,5%
Minerali non metalliferi.....	613.460	1.853.389	+202,1%	135.385.265	151.679.577	+12,0%
Metalli e prodotti in metallo.....	112.374.863	98.998.290	-11,9%	222.334.727	203.980.852	-8,3%
Macchinari.....	70.314.085	40.531.970	-42,4%	1.984.741.447	1.975.378.269	-0,5%
Mezzi di trasporto.....	3.189.426	8.224.314	+157,9%	483.610.007	357.089.933	-26,2%
Mobili.....	251.449	467.191	+85,8%	90.934.678	94.969.721	+4,4%
Altri prodotti manifatturieri.....	12.963.341	12.415.556	-4,2%	159.192.350	161.860.227	+1,7%
Altre esportazioni.....	5.474.812	2.966.082	-45,8%	9.557.864	8.962.048	-6,2%
<b>Tutte le merci.....</b>	<b>982.662.753</b>	<b>916.995.712</b>	<b>-6,7%</b>	<b>4.351.896.158</b>	<b>4.153.836.906</b>	<b>-4,6%</b>

Fonte: Coeweb - ISTAT

Elaborazione: SIMET - Camera di Commercio di Forlì-Cesena

TAB. CE.04.06.11 - Import ed export per macrosettore - Altre destinazioni  
Italia - Anni 2013 e 2014 - valori in euro

	Import 2013	Import 2014	Variazione import 2014/13	Export 2013	Export 2014	Variazione export 2014/13
Agricoltura, silvicoltura e p.. .....	2.969	15.990	+438,6%	96.167	72.183	-24,9%
Estrazione di minerali.....	50.378	72.428	+43,8%	0	0	-
Alimentari, bevande e tabacco.....	608.036	575.993	-5,3%	16.971.696	7.311.666	-56,9%
Tessili.....	9.430	0	-100,0%	41.626	59.406	+42,7%
Abbigliamento .....	287.092	214.570	-25,3%	4.667.470	5.207.210	+11,6%
Pelle, calzature e accessori.....	1.182.491	801.481	-32,2%	11.938.570	9.855.777	-17,4%
Legno e prodotti in legno.....	1.900	0	-100,0%	16.279	1.610	-90,1%
Carta e stampa.....	0	51.930	-	20.229	23.324	+15,3%
Coke e prodotti petroliferi.....	13.906	0	-100,0%	5.397	58.097.181	+1.076.371,8%
Prodotti chimici.....	784.924	1.523.287	+94,1%	11.404.597	137.256	-98,8%
Prodotti farmaceutici.....	21.920	15.737	-28,2%	0	0	-
Gomma e plastica.....	4.118	1.145	-72,2%	397.789	216.305	-45,6%
Minerali non metalliferi.....	237.907	409.683	+72,2%	858.323	27.033	-96,9%
Metalli e prodotti in metallo.....	1.018.590	3.250.817	+219,1%	234.787	258.321	+10,0%
Macchinari.....	6.709.820	3.832.248	-42,9%	5.720.514	3.731.783	-34,8%
Mezzi di trasporto.....	110.311	50.933	-53,8%	2.075.479	2.712.128	+30,7%
Mobili.....	4.000	0	-100,0%	62.170	41.430	-33,4%
Altri prodotti manifatturieri.....	625.560	710.197	+13,5%	1.870.317	914.116	-51,1%
Altre esportazioni.....	783.258.703	826.675.132	+5,5%	3.037.705.479	3.077.937.788	+1,3%
<b>Tutte le merci.....</b>	<b>794.932.055</b>	<b>838.201.571</b>	<b>+5,4%</b>	<b>3.094.086.889</b>	<b>3.166.604.517</b>	<b>+2,3%</b>

Fonte: Coeweb - ISTAT

Elaborazione: SIMET - Camera di Commercio di Forlì-Cesena

TAB. CE.04.10.01 - Macrosettori classificati per valore decrescente dell'import 2014  
Italia - Anni 2013 e 2014 - valori in euro

	Import 2013	Import 2014	Variazione import 2014/13	Export 2013	Export 2014	Variazione export 2014/13
Macchinari.....	58.174.721.153	59.841.593.849	+2,9%	104.151.655.942	107.061.085.682	+2,8%
Estrazione di minerali.....	59.649.245.907	47.911.940.525	-19,7%	1.200.776.063	1.190.144.203	-0,9%
Metalli e prodotti in metallo.....	35.239.183.178	35.992.227.402	+2,1%	45.543.381.789	44.616.709.523	-2,0%
Prodotti chimici.....	34.733.666.574	34.247.655.055	-1,4%	25.521.105.018	25.948.262.120	+1,7%
Mezzi di trasporto.....	29.542.728.013	31.902.081.917	+8,0%	37.236.283.676	39.904.552.450	+7,2%
Alimentari, bevande e tabacco.....	28.110.839.871	28.930.902.692	+2,9%	27.512.281.257	28.390.494.440	+3,2%
Prodotti farmaceutici.....	20.729.968.028	19.678.616.965	-5,1%	19.634.851.696	20.735.020.145	+5,6%
Agricoltura, silvicoltura e p. ....	12.681.476.435	12.961.310.097	+2,2%	5.982.016.750	5.922.137.433	-1,0%
Abbigliamento .....	11.615.329.392	12.629.121.358	+8,7%	17.788.051.532	18.547.730.650	+4,3%
Altre esportazioni.....	11.887.298.534	11.757.976.476	-1,1%	9.218.251.238	8.947.460.062	-2,9%
Coke e prodotti petroliferi.....	12.204.860.704	10.123.197.741	-17,1%	16.365.546.904	14.043.890.428	-14,2%
Pelle, calzature e accessori.....	8.846.694.639	9.577.302.288	+8,3%	17.778.128.803	18.596.955.948	+4,6%
Altri prodotti manifatturieri.....	8.908.115.637	9.559.166.541	+7,3%	13.489.490.823	13.991.309.374	+3,7%
Gomma e plastica.....	8.537.469.616	8.848.421.408	+3,6%	13.897.735.586	14.224.875.597	+2,4%
Tessili.....	6.161.236.236	6.515.543.552	+5,8%	9.408.121.412	9.747.146.842	+3,6%
Carta e stampa.....	6.328.505.336	6.399.104.419	+1,1%	6.263.015.525	6.424.297.687	+2,6%
Minerali non metalliferi.....	3.186.054.930	3.434.803.131	+7,8%	9.361.228.020	9.501.019.548	+1,5%
Legno e prodotti in legno.....	2.884.671.088	3.047.553.338	+5,6%	1.511.886.913	1.569.837.478	+3,8%
Mobili.....	1.580.148.001	1.755.998.945	+11,1%	8.367.011.343	8.632.502.373	+3,2%
<b>Tutte le merci.....</b>	<b>361.002.213.272</b>	<b>355.114.517.699</b>	<b>-1,6%</b>	<b>390.230.820.290</b>	<b>397.995.431.983</b>	<b>+2,0%</b>

Fonte: Coeweb - ISTAT

Elaborazione: SIMET - Camera di Commercio di Forlì-Cesena

TAB. CE.04.10.02 - Macrosettori classificati per valore decrescente dell'export 2014  
Italia - Anni 2013 e 2014 - valori in euro

	Import 2013	Import 2014	Variazione import 2014/13	Export 2013	Export 2014	Variazione export 2014/13
Macchinari.....	58.174.721.153	59.841.593.849	+2,9%	104.151.655.942	107.061.085.682	+2,8%
Metalli e prodotti in metallo.....	35.239.183.178	35.992.227.402	+2,1%	45.543.381.789	44.616.709.523	-2,0%
Mezzi di trasporto.....	29.542.728.013	31.902.081.917	+8,0%	37.236.283.676	39.904.552.450	+7,2%
Alimentari, bevande e tabacco.....	28.110.839.871	28.930.902.692	+2,9%	27.512.281.257	28.390.494.440	+3,2%
Prodotti chimici.....	34.733.666.574	34.247.655.055	-1,4%	25.521.105.018	25.948.262.120	+1,7%
Prodotti farmaceutici.....	20.729.968.028	19.678.616.965	-5,1%	19.634.851.696	20.735.020.145	+5,6%
Pelle, calzature e accessori.....	8.846.694.639	9.577.302.288	+8,3%	17.778.128.803	18.596.955.948	+4,6%
Abbigliamento .....	11.615.329.392	12.629.121.358	+8,7%	17.788.051.532	18.547.730.650	+4,3%
Gomma e plastica.....	8.537.469.616	8.848.421.408	+3,6%	13.897.735.586	14.224.875.597	+2,4%
Coke e prodotti petroliferi.....	12.204.860.704	10.123.197.741	-17,1%	16.365.546.904	14.043.890.428	-14,2%
Altri prodotti manifatturieri.....	8.908.115.637	9.559.166.541	+7,3%	13.489.490.823	13.991.309.374	+3,7%
Tessili.....	6.161.236.236	6.515.543.552	+5,8%	9.408.121.412	9.747.146.842	+3,6%
Minerali non metalliferi.....	3.186.054.930	3.434.803.131	+7,8%	9.361.228.020	9.501.019.548	+1,5%
Altre esportazioni.....	11.887.298.534	11.757.976.476	-1,1%	9.218.251.238	8.947.460.062	-2,9%
Mobili.....	1.580.148.001	1.755.998.945	+11,1%	8.367.011.343	8.632.502.373	+3,2%
Carta e stampa.....	6.328.505.336	6.399.104.419	+1,1%	6.263.015.525	6.424.297.687	+2,6%
Agricoltura, silvicoltura e p. ....	12.681.476.435	12.961.310.097	+2,2%	5.982.016.750	5.922.137.433	-1,0%
Legno e prodotti in legno.....	2.884.671.088	3.047.553.338	+5,6%	1.511.886.913	1.569.837.478	+3,8%
Estrazione di minerali.....	59.649.245.907	47.911.940.525	-19,7%	1.200.776.063	1.190.144.203	-0,9%
<b>Tutte le merci.....</b>	<b>361.002.213.272</b>	<b>355.114.517.699</b>	<b>-1,6%</b>	<b>390.230.820.290</b>	<b>397.995.431.983</b>	<b>+2,0%</b>

Fonte: Coeweb - ISTAT

Elaborazione: SIMET - Camera di Commercio di Forlì-Cesena

TAB. CE.04.20 - Prodotti classificati per valore decrescente dell'import 2014  
Italia - Anni 2013 e 2014 - valori in euro

	Import 2013	Import 2014	Variazione import 2014/13	Export 2013	Export 2014	Variazione export 2014/13
Petrolio greggio.....	34.989.499.972	29.053.329.018	-17,0%	341.944.527	301.277.764	-11,9%
Prodotti chimici di base, fer..	24.112.652.934	23.747.444.371	-1,5%	13.231.769.531	13.215.163.180	-0,1%
Autoveicoli.....	18.231.010.664	20.441.758.452	+12,1%	13.865.180.071	15.248.249.556	+10,0%
Medicinali e preparati farmac..	15.551.495.226	15.631.725.784	+0,5%	17.536.584.080	18.639.159.549	+6,3%
Gas naturale.....	20.509.739.895	15.207.237.564	-25,9%	89.503.485	72.387.187	-19,1%
Metalli di base preziosi e al..	14.746.824.785	14.608.084.418	-0,9%	11.022.012.231	9.809.892.335	-11,0%
Prodotti della siderurgia.....	11.569.641.050	12.005.965.023	+3,8%	8.172.990.516	7.935.330.596	-2,9%
Articoli di abbigliamento, es..	9.706.676.678	10.582.582.080	+9,0%	14.627.196.323	15.316.362.377	+4,7%
Macchine di impiego generale.....	9.685.514.160	10.080.200.799	+4,1%	22.553.372.836	23.733.916.702	+5,2%
Prodotti derivanti dalla raff..	12.057.989.258	10.079.848.719	-16,4%	16.255.485.356	13.914.524.581	-14,4%
Altre macchine di impiego gen..	6.872.084.729	7.265.168.996	+5,7%	20.853.589.258	21.511.953.836	+3,2%
Carne lavorata e conservata e..	6.200.045.932	6.273.562.398	+1,2%	2.903.713.675	2.959.739.828	+1,9%
Parti ed accessori per autove..	5.673.672.322	5.955.619.167	+5,0%	12.022.292.651	11.701.685.762	-2,7%
Apparecchiature per le teleco..	6.191.914.257	5.928.176.679	-4,3%	1.766.769.112	1.920.665.622	+8,7%
Computer e unità periferiche.....	5.823.929.871	5.708.652.252	-2,0%	2.146.875.410	2.058.538.144	-4,1%
Articoli in materie plastiche.....	5.297.946.336	5.600.637.478	+5,7%	10.100.183.168	10.439.429.851	+3,4%
Pasta-carta, carta e cartone.....	5.335.185.897	5.331.010.838	-0,1%	3.216.504.847	3.306.559.213	+2,8%
Prodotti di colture agricole ..	5.097.025.053	5.223.238.249	+2,5%	2.027.348.604	1.969.628.224	-2,8%
Motori, generatori e trasform..	4.955.577.126	5.041.347.892	+1,7%	7.046.951.791	7.324.654.415	+3,9%
Altri prodotti chimici.....	5.267.959.805	4.949.489.405	-6,0%	4.344.731.064	4.518.897.695	+4,0%
Strumenti e apparecchi di mis..	4.574.102.263	4.863.878.608	+6,3%	4.856.763.749	4.868.814.658	+0,2%
Cuoio conciato e lavorato; ar..	4.400.140.020	4.796.071.554	+9,0%	9.384.744.213	9.870.831.876	+5,2%
Calzature.....	4.446.554.619	4.781.230.734	+7,5%	8.393.384.590	8.726.124.072	+4,0%
Strumenti e forniture mediche..	4.483.373.228	4.733.993.248	+5,6%	4.918.062.347	5.307.003.377	+7,9%
Rifiuti.....	4.507.720.429	4.601.949.499	+2,1%	1.449.496.405	1.373.419.510	-5,2%
Oli e grassi vegetali e animali.....	3.924.033.156	4.569.289.817	+16,4%	1.961.475.376	1.926.946.325	-1,8%
Prodotti di colture permanenti.....	3.905.818.804	4.089.740.443	+4,7%	2.957.236.886	2.955.838.227	-0,0%
Altre macchine per impieghi s..	3.612.655.966	4.072.947.154	+12,7%	18.178.581.275	18.984.835.357	+4,4%
Merci dichiarate come provvis..	3.854.495.116	4.069.362.177	+5,6%	5.683.102.003	5.527.420.573	-2,7%
Prodotti farmaceutici di base.....	5.178.472.802	4.046.891.181	-21,9%	2.098.267.616	2.095.860.596	-0,1%
Prodotti delle industrie latt..	4.046.499.498	4.000.444.824	-1,1%	2.599.920.956	2.719.969.227	+4,6%
Altri prodotti in metallo.....	3.379.947.560	3.577.148.132	+5,8%	9.302.062.760	9.438.161.753	+1,5%
Pesce, crostacei e molluschi ..	3.349.083.639	3.560.960.384	+6,3%	347.285.771	373.261.665	+7,5%
Altri prodotti alimentari.....	3.402.904.821	3.347.780.169	-1,6%	4.979.423.105	5.338.433.397	+7,2%
Articoli in gomma.....	3.239.523.280	3.247.783.930	+0,3%	3.797.552.418	3.785.445.746	-0,3%
Altri prodotti tessili.....	2.670.984.528	2.922.330.650	+9,4%	3.867.622.408	4.114.824.139	+6,4%
Apparecchi per uso domestico.....	2.570.897.108	2.839.410.678	+10,4%	5.157.484.553	5.295.649.596	+2,7%
Saponi e detergenti, prodotti..	2.561.301.375	2.615.838.283	+2,1%	4.511.152.416	4.684.944.640	+3,9%
Articoli di coltelleria, uten..	2.286.630.904	2.489.883.785	+8,9%	3.992.796.581	4.203.497.076	+5,3%
Aeromobili, veicoli spaziali ..	2.117.270.110	2.389.398.384	+12,9%	5.402.796.619	5.645.208.802	+4,5%
Prodotti di elettronica di co..	2.192.068.161	2.269.055.529	+3,5%	590.315.077	638.819.005	+8,2%
Apparecchiature di cablaggio ..	2.166.506.615	2.223.958.266	+2,7%	3.908.710.754	3.954.398.350	+1,2%
Gioielleria, bigiotteria e ar..	1.911.995.160	2.146.860.220	+12,3%	6.047.195.719	6.034.684.887	-0,2%
Componenti elettronici e sche..	2.495.737.652	2.030.773.033	-18,6%	1.982.002.256	1.606.894.295	-18,9%
Animali vivi e prodotti di or..	2.092.754.463	1.996.828.237	-4,6%	170.933.394	160.423.273	-6,1%
Articoli di maglieria.....	1.831.702.686	1.961.610.949	+7,1%	2.815.085.007	2.903.413.681	+3,1%
Energia elettrica.....	2.285.304.714	1.923.700.298	-15,8%	273.948.740	184.533.752	-32,6%
Tessuti.....	1.800.397.763	1.863.251.204	+3,5%	4.149.600.183	4.267.408.507	+2,8%
Prodotti in legno, sughero, p..	1.705.544.125	1.834.646.180	+7,6%	1.221.135.184	1.264.203.249	+3,5%
Tabacco.....	2.018.483.034	1.820.791.992	-9,8%	24.639.778	33.185.780	+34,7%
Mobili.....	1.580.148.001	1.755.998.945	+11,1%	8.367.011.343	8.632.502.373	+3,2%
Filati di fibre tessili.....	1.689.853.945	1.729.961.698	+2,4%	1.390.898.821	1.364.914.196	-1,9%
Frutta e ortaggi lavorati e c..	1.599.725.617	1.721.498.426	+7,6%	3.087.652.996	3.171.927.079	+2,7%
Vetro e di prodotti in vetro.....	1.447.058.812	1.519.105.523	+5,0%	2.196.036.390	2.183.585.751	-0,6%
Macchine per la formatura dei..	1.286.714.870	1.468.106.539	+14,1%	5.978.845.150	5.998.535.709	+0,3%
Altre apparecchiature elettriche.....	1.418.413.262	1.467.775.224	+3,5%	1.533.762.753	1.544.430.562	+0,7%
Mezzi di trasporto n.c.a.....	1.320.299.645	1.467.236.411	+11,1%	2.274.454.939	2.289.513.782	+0,7%
Antracite.....	1.720.922.954	1.437.658.812	-16,5%	3.428.323	3.861.941	+12,6%
Bevande.....	1.366.974.292	1.363.359.120	-0,3%	6.721.474.828	6.836.192.746	+1,7%
Tubi, condotti, profilati cav..	1.258.802.941	1.285.339.273	+2,1%	5.622.787.270	5.696.143.584	+1,3%
Apparecchiature per illuminaz..	1.138.500.100	1.226.673.216	+7,7%	1.971.027.878	2.036.951.324	+3,3%

TAB. CE.04.20 - Prodotti classificati per valore decrescente dell'import 2014  
Italia - Anni 2013 e 2014 - valori in euro

	Import 2013	Import 2014	Variazione import 2014/13	Export 2013	Export 2014	Variazione export 2014/13
Legno tagliato e piallato.....	1.179.126.963	1.212.907.158	+2,9%	290.751.729	305.634.229	+5,1%
Fibre sintetiche e artificiali.....	1.129.416.602	1.155.175.456	+2,3%	853.310.296	879.201.549	+3,0%
Altri prodotti delle industri. ....	1.023.923.903	1.114.005.650	+8,8%	1.263.853.833	1.344.338.370	+6,4%
Pitture, vernici e smalti, in. ....	996.085.919	1.052.937.811	+5,7%	2.002.391.006	2.071.246.969	+3,4%
Pesci ed altri prodotti della.....	973.104.504	1.020.107.178	+4,8%	211.478.255	223.588.522	+5,7%
Articoli di carta e di cartone.....	947.198.887	1.015.741.211	+7,2%	2.990.421.664	3.059.125.891	+2,3%
Strumenti per irradiazione, a. ....	912.628.436	988.765.728	+8,3%	656.435.542	637.718.335	-2,9%
Macchine per l'agricoltura e .. ....	909.996.035	930.946.608	+2,3%	4.042.206.342	3.965.090.579	-1,9%
Giochi e giocattoli.....	894.185.191	898.972.133	+0,5%	350.645.198	366.085.319	+4,4%
Altri prodotti della prima tr. ....	765.465.914	831.426.976	+8,6%	2.295.154.769	2.471.392.159	+7,7%
Locomotive e di materiale rot. ....	668.958.994	820.941.672	+22,7%	479.668.560	1.027.297.871	+114,2%
Batterie di pile e accumulato. ....	686.302.141	775.414.896	+13,0%	618.807.913	669.539.977	+8,2%
Prodotti per l'alimentazione .. ....	734.778.418	775.065.060	+5,5%	514.989.676	503.737.391	-2,2%
Prodotti abrasivi e di minera. ....	656.086.633	774.607.365	+18,1%	813.275.175	818.029.015	+0,6%
Minerali metalliferi ferrosi.....	1.080.244.404	767.984.916	-28,9%	152.594	1.185.125	+676,7%
Granaglie, amidi e di prodott. ....	739.965.855	752.313.227	+1,7%	1.126.838.476	1.179.860.295	+4,7%
Prodotti da forno e farinacei.....	728.345.609	745.837.275	+2,4%	3.244.866.620	3.347.240.707	+3,2%
Agrofarmaci e altri prodotti .. ....	666.249.939	726.769.729	+9,1%	577.750.705	578.808.087	+0,2%
Strumenti ottici e attrezzatu. ....	601.806.172	597.744.351	-0,7%	285.945.757	286.817.132	+0,3%
Pietra, sabbia e argilla.....	570.870.349	591.178.165	+3,6%	487.644.261	503.480.801	+3,2%
Libri, periodici e prodotti d. ....	554.550.605	580.266.450	+4,6%	1.219.615.124	1.235.294.728	+1,3%
Articoli sportivi.....	486.748.673	554.313.336	+13,9%	797.873.232	835.575.040	+4,7%
Navi e imbarcazioni.....	1.172.815.826	453.360.621	-61,3%	2.537.476.261	3.328.157.868	+31,2%
Minerali metalliferi non ferrosi.....	357.699.470	452.219.594	+26,4%	110.096.828	131.326.197	+19,3%
Altri prodotti in porcellana .. ....	430.358.145	448.624.928	+4,2%	502.772.351	471.556.054	-6,2%
Cisterne, serbatoi, radiatori. ....	465.304.594	432.555.268	-7,0%	1.472.472.382	1.362.913.996	-7,4%
Minerali di cave e miniere n. ....	419.901.710	401.930.054	-4,3%	167.951.375	176.486.614	+5,1%
Carrozzerie per autoveicoli; .. ....	358.700.452	373.767.210	+4,2%	654.414.575	664.438.809	+1,5%
Elementi da costruzione in me. ....	342.862.192	345.514.346	+0,8%	1.789.423.006	1.873.861.307	+4,7%
Legno grezzo.....	292.390.002	313.646.121	+7,3%	21.997.984	23.895.021	+8,6%
Armi e munizioni.....	266.839.239	276.409.851	+3,6%	1.249.970.832	1.302.495.417	+4,2%
Piante vive.....	267.463.305	271.099.913	+1,4%	510.406.047	507.735.634	-0,5%
Giochi per computer e altri s. ....	292.173.631	240.837.243	-17,6%	58.045.495	65.619.160	+13,0%
Prodotti refrattari.....	191.966.710	224.239.758	+16,8%	282.317.126	282.298.653	-0,0%
Prodotti delle attività cinem. ....	224.738.569	175.613.836	-21,9%	30.866.970	28.510.551	-7,6%
Prodotti in calcestruzzo, cem. ....	132.834.872	142.125.205	+7,0%	560.384.597	535.899.497	-4,4%
Materiali da costruzione in t. ....	106.574.899	116.744.827	+9,5%	3.317.555.691	3.509.914.934	+5,8%
Strumenti musicali.....	107.889.482	111.021.954	+2,9%	111.860.494	103.622.381	-7,4%
Cemento, calce e gesso.....	113.716.354	105.722.993	-7,0%	187.442.106	191.347.579	+2,1%
Pietre tagliate, modellate e .. ....	107.458.505	103.632.532	-3,6%	1.501.444.584	1.508.388.065	+0,5%
Prodotti della fusione della .. ....	118.956.613	101.677.804	-14,5%	241.773.442	205.127.389	-15,2%
Articoli di abbigliamento in .. ....	76.950.028	84.928.329	+10,4%	345.770.202	327.954.592	-5,2%
Prodotti delle attività creat. ....	75.494.196	68.570.282	-9,2%	401.869.617	424.274.716	+5,6%
Supporti magnetici ed ottici.....	79.372.229	62.597.401	-21,1%	23.208.536	22.862.084	-1,5%
Prodotti dell'editoria musica. ....	54.770.914	54.541.964	-0,4%	41.209.357	47.815.161	+16,0%
Prodotti della stampa .. ....	46.120.552	52.352.370	+13,5%	56.089.014	58.612.583	+4,5%
Prodotti vegetali di bosco no. ....	50.326.161	44.082.521	-12,4%	79.594.902	79.052.555	-0,7%
Prodotti di cokeria.....	146.871.446	43.349.022	-70,5%	110.061.548	129.365.847	+17,5%
Generatori di vapore, esclusi. ....	37.907.386	38.222.526	+0,8%	381.938.000	317.893.911	-16,8%
Prodotti delle attività di bi. ....	18.323.064	21.114.618	+15,2%	20.954.529	21.020.737	+0,3%
Prodotti di altre attività di. ....	9.234.583	12.845.988	+39,1%	1.004.500	426.065	-57,6%
Prodotti delle attività fotog. ....	9.234.617	8.432.353	-8,7%	37.347.292	37.800.095	+1,2%
Piante forestali e altri prod. ....	2.594.143	2.567.435	-1,0%	3.020.678	1.975.977	-34,6%
Acque e fanghi di depurazione.....	276.583	417.291	+50,9%	36.468	800	-97,8%
Lignite.....	367.153	402.402	+9,6%	54.670	138.574	+153,5%
Gas manufatti e combustibili .. ....	692.297	258.842	-62,6%	139.965	856.384	+511,9%
Prodotti del trattamento e de. ....	19.001	64.286	+238,3%	614.663	467.830	-23,9%
Prodotti del recupero dei mat. ....	270.215	1.349	-99,5%	110	0	-100,0%

TAB. CE.04.20 - Prodotti classificati per valore decrescente dell'import 2014  
 Italia - Anni 2013 e 2014 - valori in euro

	Import 2013	Import 2014	Variazione import 2014/13	Export 2013	Export 2014	Variazione export 2014/13
Veicoli militari da combattim.. .....	0	0	-	0	0	-
<b>Tutte le merci.....</b>	<b>361.002.213.272</b>	<b>355.114.517.699</b>	<b>-1,6%</b>	<b>390.230.820.290</b>	<b>397.995.431.983</b>	<b>+2,0%</b>

Fonte: Coeweb - ISTAT

Elaborazione: SIMET - Camera di Commercio di Forlì-Cesena

TAB. CE.04.21 - Prodotti classificati per valore decrescente dell'export 2014  
Italia - Anni 2013 e 2014 - valori in euro

	Import 2013	Import 2014	Variazione import 2014/13	Export 2013	Export 2014	Variazione export 2014/13
Macchine di impiego generale.....	9.685.514.160	10.080.200.799	+4,1%	22.553.372.836	23.733.916.702	+5,2%
Altre macchine di impiego gen.....	6.872.084.729	7.265.168.996	+5,7%	20.853.589.258	21.511.953.836	+3,2%
Altre macchine per impieghi s.....	3.612.655.966	4.072.947.154	+12,7%	18.178.581.275	18.984.835.357	+4,4%
Medicinali e preparati farmac.....	15.551.495.226	15.631.725.784	+0,5%	17.536.584.080	18.639.159.549	+6,3%
Articoli di abbigliamento, es.....	9.706.676.678	10.582.582.080	+9,0%	14.627.196.323	15.316.362.377	+4,7%
Autoveicoli.....	18.231.010.664	20.441.758.452	+12,1%	13.865.180.071	15.248.249.556	+10,0%
Prodotti derivanti dalla raff.....	12.057.989.258	10.079.848.719	-16,4%	16.255.485.356	13.914.524.581	-14,4%
Prodotti chimici di base, fer.....	24.112.652.934	23.747.444.371	-1,5%	13.231.769.531	13.215.163.180	-0,1%
Parti ed accessori per autove.....	5.673.672.322	5.955.619.167	+5,0%	12.022.292.651	11.701.685.762	-2,7%
Articoli in materie plastiche.....	5.297.946.336	5.600.637.478	+5,7%	10.100.183.168	10.439.429.851	+3,4%
Cuoio conciato e lavorato; ar.....	4.400.140.020	4.796.071.554	+9,0%	9.384.744.213	9.870.831.876	+5,2%
Metalli di base preziosi e al.....	14.746.824.785	14.608.084.418	-0,9%	11.022.012.231	9.809.892.335	-11,0%
Altri prodotti in metallo.....	3.379.947.560	3.577.148.132	+5,8%	9.302.062.760	9.438.161.753	+1,5%
Calzature.....	4.446.554.619	4.781.230.734	+7,5%	8.393.384.590	8.726.124.072	+4,0%
Mobili.....	1.580.148.001	1.755.998.945	+11,1%	8.367.011.343	8.632.502.373	+3,2%
Prodotti della siderurgia.....	11.569.641.050	12.005.965.023	+3,8%	8.172.990.516	7.935.330.596	-2,9%
Motori, generatori e trasform.....	4.955.577.126	5.041.347.892	+1,7%	7.046.951.791	7.324.654.415	+3,9%
Bevande.....	1.366.974.292	1.363.359.120	-0,3%	6.721.474.828	6.836.192.746	+1,7%
Gioielleria, bigiotteria e ar.....	1.911.995.160	2.146.860.220	+12,3%	6.047.195.719	6.034.684.887	-0,2%
Macchine per la formatura dei.....	1.286.714.870	1.468.106.539	+14,1%	5.978.845.150	5.998.535.709	+0,3%
Tubi, condotti, profilati cav.....	1.258.802.941	1.285.339.273	+2,1%	5.622.787.270	5.696.143.584	+1,3%
Aeromobili, veicoli spaziali ..	2.117.270.110	2.389.398.384	+12,9%	5.402.796.619	5.645.208.802	+4,5%
Merci dichiarate come provvis.....	3.854.495.116	4.069.362.177	+5,6%	5.683.102.003	5.527.420.573	-2,7%
Altri prodotti alimentari.....	3.402.904.821	3.347.780.169	-1,6%	4.979.423.105	5.338.433.397	+7,2%
Strumenti e forniture mediche.....	4.483.373.228	4.733.993.248	+5,6%	4.918.062.347	5.307.003.377	+7,9%
Apparecchi per uso domestico.....	2.570.897.108	2.839.410.678	+10,4%	5.157.484.553	5.295.649.596	+2,7%
Strumenti e apparecchi di mis.....	4.574.102.263	4.863.878.608	+6,3%	4.856.763.749	4.868.814.658	+0,2%
Saponi e detersivi, prodotti.....	2.561.301.375	2.615.838.283	+2,1%	4.511.152.416	4.684.944.640	+3,9%
Altri prodotti chimici.....	5.267.959.805	4.949.489.405	-6,0%	4.344.731.064	4.518.897.695	+4,0%
Tessuti.....	1.800.397.763	1.863.251.204	+3,5%	4.149.600.183	4.267.408.507	+2,8%
Articoli di coltelleria, uten.....	2.286.630.904	2.489.883.785	+8,9%	3.992.796.581	4.203.497.076	+5,3%
Altri prodotti tessili.....	2.670.984.528	2.922.330.650	+9,4%	3.867.622.408	4.114.824.139	+6,4%
Macchine per l'agricoltura e ..	909.996.035	930.946.608	+2,3%	4.042.206.342	3.965.090.579	-1,9%
Apparecchiature di cablaggio ..	2.166.506.615	2.223.958.266	+2,7%	3.908.710.754	3.954.398.350	+1,2%
Articoli in gomma.....	3.239.523.280	3.247.783.930	+0,3%	3.797.552.418	3.785.445.746	-0,3%
Materiali da costruzione in t.....	106.574.899	116.744.827	+9,5%	3.317.555.691	3.509.914.934	+5,8%
Prodotti da forno e farinacei.....	728.345.609	745.837.275	+2,4%	3.244.866.620	3.347.240.707	+3,2%
Navi e imbarcazioni.....	1.172.815.826	453.360.621	-61,3%	2.537.476.261	3.328.157.868	+31,2%
Pasta-carta, carta e cartone.....	5.335.185.897	5.331.010.838	-0,1%	3.216.504.847	3.306.559.213	+2,8%
Frutta e ortaggi lavorati e c.....	1.599.725.617	1.721.498.426	+7,6%	3.087.652.996	3.171.927.079	+2,7%
Articoli di carta e di cartone.....	947.198.887	1.015.741.211	+7,2%	2.990.421.664	3.059.125.891	+2,3%
Carne lavorata e conservata e.....	6.200.045.932	6.273.562.398	+1,2%	2.903.713.675	2.959.739.828	+1,9%
Prodotti di colture permanenti.....	3.905.818.804	4.089.740.443	+4,7%	2.957.236.886	2.955.838.227	-0,0%
Articoli di maglieria.....	1.831.702.686	1.961.610.949	+7,1%	2.815.085.007	2.903.413.681	+3,1%
Prodotti delle industrie latt.....	4.046.499.498	4.000.444.824	-1,1%	2.599.920.956	2.719.969.227	+4,6%
Altri prodotti della prima tr.....	765.465.914	831.426.976	+8,6%	2.295.154.769	2.471.392.159	+7,7%
Mezzi di trasporto n.c.a.....	1.320.299.645	1.467.236.411	+11,1%	2.274.454.939	2.289.513.782	+0,7%
Vetro e di prodotti in vetro.....	1.447.058.812	1.519.105.523	+5,0%	2.196.036.390	2.183.585.751	-0,6%
Prodotti farmaceutici di base.....	5.178.472.802	4.046.891.181	-21,9%	2.098.267.616	2.095.860.596	-0,1%
Pitture, vernici e smalti, in.....	996.085.919	1.052.937.811	+5,7%	2.002.391.006	2.071.246.969	+3,4%
Computer e unità periferiche.....	5.823.929.871	5.708.652.252	-2,0%	2.146.875.410	2.058.538.144	-4,1%
Apparecchiature per illuminaz.....	1.138.500.100	1.226.673.216	+7,7%	1.971.027.878	2.036.951.324	+3,3%
Prodotti di colture agricole ..	5.097.025.053	5.223.238.249	+2,5%	2.027.348.604	1.969.628.224	-2,8%
Oli e grassi vegetali e animali.....	3.924.033.156	4.569.289.817	+16,4%	1.961.475.376	1.926.946.325	-1,8%
Apparecchiature per le teleco.....	6.191.914.257	5.928.176.679	-4,3%	1.766.769.112	1.920.665.622	+8,7%
Elementi da costruzione in me.....	342.862.192	345.514.346	+0,8%	1.789.423.006	1.873.861.307	+4,7%
Componenti elettronici e sche.....	2.495.737.652	2.030.773.033	-18,6%	1.982.002.256	1.606.894.295	-18,9%
Altre apparecchiature elettriche.....	1.418.413.262	1.467.775.224	+3,5%	1.533.762.753	1.544.430.562	+0,7%
Pietre tagliate, modellate e ..	107.458.505	103.632.532	-3,6%	1.501.444.584	1.508.388.065	+0,5%
Rifiuti.....	4.507.720.429	4.601.949.499	+2,1%	1.449.496.405	1.373.419.510	-5,2%
Filati di fibre tessili.....	1.689.853.945	1.729.961.698	+2,4%	1.390.898.821	1.364.914.196	-1,9%

TAB. CE.04.21 - Prodotti classificati per valore decrescente dell'export 2014  
Italia - Anni 2013 e 2014 - valori in euro

	Import 2013	Import 2014	Variazione import 2014/13	Export 2013	Export 2014	Variazione export 2014/13
Cisterne, serbatoi, radiatori.. .. .	465.304.594	432.555.268	-7,0%	1.472.472.382	1.362.913.996	-7,4%
Altri prodotti delle industri.. .. .	1.023.923.903	1.114.005.650	+8,8%	1.263.853.833	1.344.338.370	+6,4%
Armi e munizioni.....	266.839.239	276.409.851	+3,6%	1.249.970.832	1.302.495.417	+4,2%
Prodotti in legno, sughero, p.. .. .	1.705.544.125	1.834.646.180	+7,6%	1.221.135.184	1.264.203.249	+3,5%
Libri, periodici e prodotti d. ....	554.550.605	580.266.450	+4,6%	1.219.615.124	1.235.294.728	+1,3%
Granaglie, amidi e di prodott.. .. .	739.965.855	752.313.227	+1,7%	1.126.838.476	1.179.860.295	+4,7%
Locomotive e di materiale rot.. .. .	668.958.994	820.941.672	+22,7%	479.668.560	1.027.297.871	+114,2%
Fibre sintetiche e artificiali.....	1.129.416.602	1.155.175.456	+2,3%	853.310.296	879.201.549	+3,0%
Articoli sportivi.....	486.748.673	554.313.336	+13,9%	797.873.232	835.575.040	+4,7%
Prodotti abrasivi e di minera.. .. .	656.086.633	774.607.365	+18,1%	813.275.175	818.029.015	+0,6%
Batterie di pile e accumulato.. .. .	686.302.141	775.414.896	+13,0%	618.807.913	669.539.977	+8,2%
Carrozzerie per autoveicoli; .. .. .	358.700.452	373.767.210	+4,2%	654.414.575	664.438.809	+1,5%
Prodotti di elettronica di co.. .. .	2.192.068.161	2.269.055.529	+3,5%	590.315.077	638.819.005	+8,2%
Strumenti per irradiazione, a.. .. .	912.628.436	988.765.728	+8,3%	656.435.542	637.718.335	-2,9%
Agrofarmaci e altri prodotti .. .. .	666.249.939	726.769.729	+9,1%	577.750.705	578.808.087	+0,2%
Prodotti in calcestruzzo, cem.. .. .	132.834.872	142.125.205	+7,0%	560.384.597	535.899.497	-4,4%
Piante vive.....	267.463.305	271.099.913	+1,4%	510.406.047	507.735.634	-0,5%
Prodotti per l'alimentazione .. .. .	734.778.418	775.065.060	+5,5%	514.989.676	503.737.391	-2,2%
Pietra, sabbia e argilla.....	570.870.349	591.178.165	+3,6%	487.644.261	503.480.801	+3,2%
Altri prodotti in porcellana .. .. .	430.358.145	448.624.928	+4,2%	502.772.351	471.556.054	-6,2%
Prodotti delle attività creat.. .. .	75.494.196	68.570.282	-9,2%	401.869.617	424.274.716	+5,6%
Pesce, crostacei e molluschi .. .. .	3.349.083.639	3.560.960.384	+6,3%	347.285.771	373.261.665	+7,5%
Giochi e giocattoli.....	894.185.191	898.972.133	+0,5%	350.645.198	366.085.319	+4,4%
Articoli di abbigliamento in .. .. .	76.950.028	84.928.329	+10,4%	345.770.202	327.954.592	-5,2%
Generatori di vapore, esclusi.. .. .	37.907.386	38.222.526	+0,8%	381.938.000	317.893.911	-16,8%
Legno tagliato e piallato.....	1.179.126.963	1.212.907.158	+2,9%	290.751.729	305.634.229	+5,1%
Petrolio greggio.....	34.989.499.972	29.053.329.018	-17,0%	341.944.527	301.277.764	-11,9%
Strumenti ottici e attrezzatu.. .. .	601.806.172	597.744.351	-0,7%	285.945.757	286.817.132	+0,3%
Prodotti refrattari.....	191.966.710	224.239.758	+16,8%	282.317.126	282.298.653	-0,0%
Pesci ed altri prodotti della.. .. .	973.104.504	1.020.107.178	+4,8%	211.478.255	223.588.522	+5,7%
Prodotti della fusione della .. .. .	118.956.613	101.677.804	-14,5%	241.773.442	205.127.389	-15,2%
Cemento, calce e gesso.....	113.716.354	105.722.993	-7,0%	187.442.106	191.347.579	+2,1%
Energia elettrica.....	2.285.304.714	1.923.700.298	-15,8%	273.948.740	184.533.752	-32,6%
Minerali di cave e miniere n.. .. .	419.901.710	401.930.054	-4,3%	167.951.375	176.486.614	+5,1%
Animali vivi e prodotti di or.. .. .	2.092.754.463	1.996.828.237	-4,6%	170.933.394	160.423.273	-6,1%
Minerali metalliferi non ferrosi.....	357.699.470	452.219.594	+26,4%	110.096.828	131.326.197	+19,3%
Prodotti di cokeria.....	146.871.446	43.349.022	-70,5%	110.061.548	129.365.847	+17,5%
Strumenti musicali.....	107.889.482	111.021.954	+2,9%	111.860.494	103.622.381	-7,4%
Prodotti vegetali di bosco no.. .. .	50.326.161	44.082.521	-12,4%	79.594.902	79.052.555	-0,7%
Gas naturale.....	20.509.739.895	15.207.237.564	-25,9%	89.503.485	72.387.187	-19,1%
Giochi per computer e altri s.. .. .	292.173.631	240.837.243	-17,6%	58.045.495	65.619.160	+13,0%
Prodotti della stampa .. .. .	46.120.552	52.352.370	+13,5%	56.089.014	58.612.583	+4,5%
Prodotti dell'editoria musica.. .. .	54.770.914	54.541.964	-0,4%	41.209.357	47.815.161	+16,0%
Prodotti delle attività fotog.. .. .	9.234.617	8.432.353	-8,7%	37.347.292	37.800.095	+1,2%
Tabacco.....	2.018.483.034	1.820.791.992	-9,8%	24.639.778	33.185.780	+34,7%
Prodotti delle attività cinem.. .. .	224.738.569	175.613.836	-21,9%	30.866.970	28.510.551	-7,6%
Legno grezzo.....	292.390.002	313.646.121	+7,3%	21.997.984	23.895.021	+8,6%
Supporti magnetici ed ottici.....	79.372.229	62.597.401	-21,1%	23.208.536	22.862.084	-1,5%
Prodotti delle attività di bi.. .. .	18.323.064	21.114.618	+15,2%	20.954.529	21.020.737	+0,3%
Antracite.....	1.720.922.954	1.437.658.812	-16,5%	3.428.323	3.861.941	+12,6%
Piante forestali e altri prod.. .. .	2.594.143	2.567.435	-1,0%	3.020.678	1.975.977	-34,6%
Minerali metalliferi ferrosi.....	1.080.244.404	767.984.916	-28,9%	152.594	1.185.125	+676,7%
Gas manufatti e combustibili .. .. .	692.297	258.842	-62,6%	139.965	856.384	+511,9%
Prodotti del trattamento e de.. .. .	19.001	64.286	+238,3%	614.663	467.830	-23,9%
Prodotti di altre attività di.. .. .	9.234.583	12.845.988	+39,1%	1.004.500	426.065	-57,6%
Lignite.....	367.153	402.402	+9,6%	54.670	138.574	+153,5%
Acque e fanghi di depurazione.....	276.583	417.291	+50,9%	36.468	800	-97,8%
Prodotti del recupero dei mat.. .. .	270.215	1.349	-99,5%	110	0	-100,0%

TAB. CE.04.21 - Prodotti classificati per valore decrescente dell'export 2014  
 Italia - Anni 2013 e 2014 - valori in euro

	Import 2013	Import 2014	Variazione import 2014/13	Export 2013	Export 2014	Variazione export 2014/13
Veicoli militari da combattim.. .....	0	0	-	0	0	-
<b>Tutte le merci.....</b>	<b>361.002.213.272</b>	<b>355.114.517.699</b>	<b>-1,6%</b>	<b>390.230.820.290</b>	<b>397.995.431.983</b>	<b>+2,0%</b>

Fonte: Coeweb - ISTAT

Elaborazione: SIMET - Camera di Commercio di Forlì-Cesena

TAB. CE.04.30.01 - Aree geografiche classificate per valore decrescente dell'import 2014  
Italia - Anni 2013 e 2014 - valori in euro

	Import 2013	Import 2014	Variazione import 2014/13	Export 2013	Export 2014	Variazione export 2014/13
Unione Europea a 28.....	200.167.739.524	202.895.921.505	+1,4%	209.828.577.237	217.721.332.930	+3,8%
Altri Paesi d'Europa.....	43.779.283.342	40.131.125.084	-8,3%	50.614.569.903	46.993.164.185	-7,2%
Asia Orientale.....	36.303.235.009	38.891.681.412	+7,1%	32.347.450.061	33.943.678.482	+4,9%
Medio Oriente.....	20.204.389.659	16.578.720.480	-17,9%	19.996.906.911	19.867.285.023	-0,6%
America Settentrionale.....	13.142.762.965	14.967.995.058	+13,9%	30.072.438.035	32.903.640.854	+9,4%
Africa Settentrionale.....	19.192.012.659	13.680.085.929	-28,7%	14.730.922.876	14.037.489.975	-4,7%
America Centro-Meridionale.....	8.976.648.597	9.516.049.718	+6,0%	14.584.147.317	13.920.308.972	-4,6%
Asia Centrale.....	9.741.314.904	9.108.946.557	-6,5%	4.913.108.744	5.081.944.594	+3,4%
Altri Paesi Africani.....	7.717.231.805	7.588.794.673	-1,7%	5.696.716.159	6.206.145.545	+8,9%
Oceania.....	982.662.753	916.995.712	-6,7%	4.351.896.158	4.153.836.906	-4,6%
Altre destinazioni.....	794.932.055	838.201.571	+5,4%	3.094.086.889	3.166.604.517	+2,3%
<b>Tutti i paesi.....</b>	<b>361.002.213.272</b>	<b>355.114.517.699</b>	<b>-1,6%</b>	<b>390.230.820.290</b>	<b>397.995.431.983</b>	<b>+2,0%</b>

Fonte: Coeweb - ISTAT

Elaborazione: SIMET - Camera di Commercio di Forlì-Cesena

TAB. CE.04.30.02 - Aree geografiche classificate per valore decrescente dell'export 2014  
Italia - Anni 2013 e 2014 - valori in euro

	Import 2013	Import 2014	Variazione import 2014/13	Export 2013	Export 2014	Variazione export 2014/13
Unione Europea a 28.....	200.167.739.524	202.895.921.505	+1,4%	209.828.577.237	217.721.332.930	+3,8%
Altri Paesi d'Europa.....	43.779.283.342	40.131.125.084	-8,3%	50.614.569.903	46.993.164.185	-7,2%
Asia Orientale.....	36.303.235.009	38.891.681.412	+7,1%	32.347.450.061	33.943.678.482	+4,9%
America Settentrionale.....	13.142.762.965	14.967.995.058	+13,9%	30.072.438.035	32.903.640.854	+9,4%
Medio Oriente.....	20.204.389.659	16.578.720.480	-17,9%	19.996.906.911	19.867.285.023	-0,6%
Africa Settentrionale.....	19.192.012.659	13.680.085.929	-28,7%	14.730.922.876	14.037.489.975	-4,7%
America Centro-Meridionale.....	8.976.648.597	9.516.049.718	+6,0%	14.584.147.317	13.920.308.972	-4,6%
Altri Paesi Africani.....	7.717.231.805	7.588.794.673	-1,7%	5.696.716.159	6.206.145.545	+8,9%
Asia Centrale.....	9.741.314.904	9.108.946.557	-6,5%	4.913.108.744	5.081.944.594	+3,4%
Oceania.....	982.662.753	916.995.712	-6,7%	4.351.896.158	4.153.836.906	-4,6%
Altre destinazioni.....	794.932.055	838.201.571	+5,4%	3.094.086.889	3.166.604.517	+2,3%
<b>Tutti i paesi.....</b>	<b>361.002.213.272</b>	<b>355.114.517.699</b>	<b>-1,6%</b>	<b>390.230.820.290</b>	<b>397.995.431.983</b>	<b>+2,0%</b>

Fonte: Coeweb - ISTAT

Elaborazione: SIMET - Camera di Commercio di Forlì-Cesena

TAB. CE.04.40 - Paesi classificati per valore decrescente dell'import 2014  
Italia - Anni 2013 e 2014 - valori in euro

	Import 2013	Import 2014	Variazione import 2014/13	Export 2013	Export 2014	Variazione export 2014/13
Germania.....	53.299.282.685	54.618.266.114	+2,5%	48.473.711.992	50.059.595.232	+3,3%
Francia.....	30.510.946.153	30.645.517.750	+0,4%	42.288.671.605	42.013.979.228	-0,6%
Cina.....	23.070.904.654	25.054.561.975	+8,6%	9.842.958.624	10.494.125.969	+6,6%
Paesi Bassi.....	20.689.271.952	19.633.664.083	-5,1%	9.073.716.612	9.285.462.304	+2,3%
Spagna.....	16.355.324.494	17.034.657.726	+4,2%	17.167.269.122	17.944.087.847	+4,5%
Russia.....	20.197.378.052	16.164.193.462	-20,0%	10.771.687.585	9.523.089.839	-11,6%
Belgio.....	15.020.112.967	15.114.894.341	+0,6%	11.421.155.574	13.217.311.343	+15,7%
Stati Uniti d'America.....	11.534.705.406	12.495.314.881	+8,3%	27.046.610.280	29.802.403.685	+10,2%
Svizzera.....	10.642.112.047	10.533.550.140	-1,0%	20.386.185.521	19.073.650.044	-6,4%
Regno Unito.....	9.673.655.243	10.070.628.631	+4,1%	19.594.983.904	20.907.308.311	+6,7%
Austria.....	8.850.581.346	8.461.839.213	-4,4%	8.503.980.185	8.327.714.136	-2,1%
Polonia.....	6.631.624.359	7.159.869.955	+8,0%	9.389.565.414	10.323.517.745	+9,9%
Romania.....	5.188.030.052	5.735.242.473	+10,5%	6.003.944.748	6.195.146.700	+3,2%
Turchia.....	5.505.979.538	5.705.305.678	+3,6%	10.085.195.033	9.755.399.492	-3,3%
Azerbaigian.....	6.891.831.425	5.487.339.901	-20,4%	515.400.973	595.030.420	+15,4%
Rep. Ceca.....	4.461.681.345	4.877.881.892	+9,3%	4.256.890.039	4.657.576.010	+9,4%
Libia.....	8.093.488.864	4.542.723.454	-43,9%	2.848.853.444	2.208.652.670	-22,5%
Arabia Saudita.....	5.499.769.861	4.190.923.468	-23,8%	4.481.453.044	4.824.245.729	+7,6%
India.....	3.973.926.869	4.158.544.182	+4,6%	2.971.388.526	3.040.520.769	+2,3%
Ungheria.....	3.870.640.567	4.065.787.776	+5,0%	3.585.430.873	3.803.084.194	+6,1%
Algeria.....	6.271.925.380	3.832.633.380	-38,9%	4.264.310.470	4.315.946.578	+1,2%
Svezia.....	3.103.768.063	3.280.063.032	+5,7%	3.809.479.742	3.926.923.456	+3,1%
Iraq.....	2.950.420.455	3.228.413.792	+9,4%	1.266.559.287	973.167.130	-23,2%
Brasile.....	3.209.288.169	3.100.984.007	-3,4%	5.074.609.882	4.696.091.354	-7,5%
Slovacchia.....	2.851.621.811	2.951.879.306	+3,5%	2.296.823.856	2.346.469.941	+2,2%
Giappone.....	2.565.777.967	2.704.736.615	+5,4%	6.022.743.886	5.363.646.888	-10,9%
Irlanda.....	3.237.203.527	2.694.721.577	-16,8%	984.363.251	1.073.393.069	+9,0%
Slovenia.....	2.525.975.065	2.673.007.846	+5,8%	3.613.251.857	3.732.796.517	+3,3%
Canada.....	1.608.026.796	2.472.680.177	+53,8%	3.025.477.541	3.100.543.615	+2,5%
Kazakistan.....	3.686.111.715	2.423.004.454	-34,3%	729.753.993	706.178.112	-3,2%
Egitto.....	1.872.459.975	2.395.890.277	+28,0%	2.829.157.594	2.783.939.546	-1,6%
Corea del Sud.....	2.358.774.574	2.342.849.509	-0,7%	3.782.718.840	4.161.398.133	+10,0%
Grecia.....	2.278.524.223	2.323.721.020	+2,0%	3.771.007.277	3.774.020.481	+0,1%
Vietnam.....	2.177.421.727	2.248.781.588	+3,3%	672.899.181	732.279.076	+8,8%
Bulgaria.....	2.367.948.038	2.246.363.761	-5,1%	1.914.175.043	1.841.339.462	-3,8%
Ucraina.....	2.160.098.361	2.211.268.972	+2,4%	1.871.047.774	1.202.229.871	-35,7%
Tunisia.....	2.298.123.681	2.204.521.318	-4,1%	3.233.407.526	3.281.683.633	+1,5%
Danimarca.....	2.011.246.028	2.035.007.972	+1,2%	2.408.827.397	2.561.995.746	+6,4%
Indonesia.....	1.915.333.669	1.996.362.924	+4,2%	1.132.137.413	1.193.495.070	+5,4%
Serbia.....	1.613.879.941	1.780.035.859	+10,3%	1.585.627.532	1.493.820.578	-5,8%
Repubblica Sudafricana.....	1.546.760.296	1.677.319.528	+8,4%	1.902.754.510	1.884.618.230	-1,0%
Taiwan.....	1.451.569.692	1.569.085.991	+8,1%	1.012.026.773	1.115.386.894	+10,2%
Portogallo.....	1.518.265.904	1.494.781.694	-1,5%	3.028.534.469	3.194.433.203	+5,5%
Norvegia.....	1.510.881.732	1.418.946.028	-6,1%	1.583.199.720	1.621.063.020	+2,4%
Finlandia.....	1.326.895.158	1.395.005.147	+5,1%	1.462.958.079	1.420.073.664	-2,9%
Croazia.....	1.288.662.294	1.392.900.816	+8,1%	2.001.967.803	2.566.689.716	+28,2%
Tailandia.....	1.110.277.692	1.307.033.886	+17,7%	1.465.350.844	1.270.846.513	-13,3%
Cile.....	1.229.707.415	1.220.401.478	-0,8%	890.441.730	868.702.840	-2,4%
Messico.....	911.289.958	1.202.405.163	+31,9%	3.283.530.649	3.080.176.772	-6,2%
Qatar.....	1.833.440.025	1.165.550.182	-36,4%	1.075.242.698	1.040.272.918	-3,3%
Paesi e territori non determi.....	1.159.733.659	1.154.778.608	-0,4%	684.474	7.882.456	+1.051,6%
Bangladesh.....	864.953.775	1.057.043.766	+22,2%	273.111.831	316.566.292	+15,9%
Nigeria.....	1.987.103.621	982.756.510	-50,5%	839.709.544	970.872.243	+15,6%
Colombia.....	573.531.366	971.556.957	+69,4%	611.932.642	718.325.684	+17,4%
Lussemburgo.....	1.091.869.960	936.303.134	-14,2%	513.894.386	471.042.443	-8,3%
Angola.....	542.711.130	928.044.537	+71,0%	346.539.061	398.554.925	+15,0%
Israele.....	945.203.277	903.954.269	-4,4%	2.148.236.762	2.274.977.378	+5,9%
Argentina.....	822.776.006	882.544.277	+7,3%	1.087.003.957	1.032.453.529	-5,0%
Albania.....	818.959.896	869.955.039	+6,2%	1.220.049.073	1.271.262.172	+4,2%
Paesi e territori non determi.....	794.932.055	838.201.571	+5,4%	2.080.478.917	2.258.307.766	+8,5%
Marocco.....	655.983.856	704.314.150	+7,4%	1.528.618.410	1.414.706.863	-7,5%

TAB. CE.04.40 - Paesi classificati per valore decrescente dell'import 2014  
Italia - Anni 2013 e 2014 - valori in euro

	Import 2013	Import 2014	Variazione import 2014/13	Export 2013	Export 2014	Variazione export 2014/13
Malaysia.....	740.694.493	681.700.864	-8,0%	1.065.680.100	1.169.842.553	+9,8%
Congo (Repubblica).....	223.841.406	657.577.483	+193,8%	193.074.993	309.835.813	+60,5%
Bosnia-Erzegovina.....	555.325.752	633.237.394	+14,0%	579.499.920	603.716.691	+4,2%
Emirati Arabi Uniti.....	1.299.280.142	628.098.471	-51,7%	5.507.766.647	5.316.126.898	-3,5%
Pakistan.....	476.658.910	557.196.568	+16,9%	430.297.626	422.148.570	-1,9%
Ghana.....	655.214.269	537.510.556	-18,0%	240.107.883	158.884.747	-33,8%
Perù.....	782.313.259	526.616.487	-32,7%	454.553.166	380.809.697	-16,2%
Australia.....	592.215.685	510.640.283	-13,8%	3.757.087.478	3.605.069.010	-4,0%
Congo (Rep. Dem. Ex Zaire).....	522.761.096	459.190.756	-12,2%	67.406.560	67.275.722	-0,2%
Iran.....	137.392.399	440.552.407	+220,7%	1.056.499.675	1.156.008.372	+9,4%
Lituania.....	391.672.047	417.261.686	+6,5%	834.818.050	811.833.540	-2,8%
Ecuador.....	368.862.535	404.429.813	+9,6%	220.533.397	216.834.917	-1,7%
Turkmenistan.....	365.736.995	396.108.245	+8,3%	138.331.506	162.532.900	+17,5%
Sri Lanka.....	317.381.930	395.651.584	+24,7%	206.287.510	218.821.580	+6,1%
Camerun.....	115.526.447	354.357.846	+206,7%	113.502.636	96.724.276	-14,8%
Mozambico.....	353.810.054	331.075.431	-6,4%	56.939.682	71.679.846	+25,9%
Paraguay.....	223.959.524	319.085.416	+42,5%	73.856.786	76.300.716	+3,3%
Gabon.....	241.956.901	263.310.964	+8,8%	97.013.313	92.751.250	-4,4%
Nuova Zelanda.....	244.786.940	262.216.845	+7,1%	393.035.749	417.803.416	+6,3%
Moldavia.....	185.827.250	260.024.813	+39,9%	214.100.242	221.885.241	+3,6%
Costa d'Avorio.....	233.983.521	255.364.951	+9,1%	126.608.518	202.620.531	+60,0%
Macedonia.....	226.307.891	248.946.836	+10,0%	213.356.462	237.714.166	+11,4%
Hong Kong.....	233.562.003	247.278.792	+5,9%	4.742.767.238	5.477.296.317	+15,5%
Singapore.....	227.636.644	228.557.862	+0,4%	1.898.626.163	2.110.036.422	+11,1%
Cambogia.....	185.482.510	223.128.379	+20,3%	28.546.655	39.216.369	+37,4%
Malta.....	218.814.973	209.960.125	-4,0%	1.556.890.626	1.509.711.081	-3,0%
Costarica.....	182.160.447	186.852.846	+2,6%	118.522.400	136.488.003	+15,2%
Kuwait.....	142.008.846	186.784.565	+31,5%	793.019.828	743.453.595	-6,3%
Filippine.....	178.560.072	186.652.302	+4,5%	421.921.695	439.108.204	+4,1%
Uruguay.....	188.126.421	180.816.216	-3,9%	172.629.128	154.707.881	-10,4%
Zambia.....	205.055.676	170.417.314	-16,9%	28.089.888	31.611.414	+12,5%
Maurizio.....	208.519.201	150.556.288	-27,8%	76.863.717	71.830.876	-6,5%
Mauritania.....	192.851.478	149.962.648	-22,2%	54.565.761	89.123.350	+63,3%
Bielorussia.....	139.836.759	128.810.111	-7,9%	529.080.940	501.829.413	-5,2%
Lettonia.....	103.358.122	107.840.805	+4,3%	446.240.485	470.075.207	+5,3%
Estonia.....	84.840.105	103.032.302	+21,4%	410.247.964	396.385.326	-3,4%
Georgia.....	75.977.524	98.010.360	+29,0%	162.385.989	155.851.264	-4,0%
Papuasìa-Nuova Guinea.....	102.755.635	92.592.283	-9,9%	34.681.885	13.719.527	-60,4%
Uganda.....	66.772.952	87.085.301	+30,4%	38.787.248	38.181.036	-1,6%
Zimbabwe.....	85.693.083	86.269.029	+0,7%	40.228.735	18.344.552	-54,4%
Venezuela.....	87.547.310	86.052.249	-1,7%	718.952.126	654.303.551	-9,0%
Kenia.....	67.965.957	83.794.717	+23,3%	181.345.561	174.150.425	-4,0%
Bahrein.....	146.626.415	73.862.239	-49,6%	158.742.565	224.880.849	+41,7%
Senegal.....	54.160.187	64.940.047	+19,9%	177.544.726	152.002.791	-14,4%
Cipro.....	56.189.384	61.042.720	+8,6%	426.115.995	431.577.930	+1,3%
Namibia.....	72.494.534	60.534.431	-16,5%	61.803.708	154.784.206	+150,4%
Etiopia.....	51.846.076	56.458.941	+8,9%	272.647.326	263.611.522	-3,3%
Guatemala.....	48.212.912	54.481.546	+13,0%	93.797.923	98.903.791	+5,4%
Bolivia.....	64.436.446	53.412.245	-17,1%	97.448.243	99.959.386	+2,6%
Tagikistan.....	23.568.323	51.860.801	+120,0%	14.131.851	22.118.585	+56,5%
Giordania.....	42.037.406	50.932.170	+21,2%	711.120.828	529.725.244	-25,5%
Sole Cayman.....	1.155.572	50.377.592	+4.259,5%	143.641.914	273.556.655	+90,4%
Seychelles e dipendenze.....	49.057.461	49.966.922	+1,9%	35.390.090	19.850.488	-43,9%
Kosovo.....	74.344.716	48.630.998	-34,6%	74.421.398	71.950.844	-3,3%
Gibilterra.....	53.413.144	46.437.971	-13,1%	1.138.546.811	1.070.448.403	-6,0%
Mongolia.....	35.588.238	42.146.400	+18,4%	37.278.205	35.920.560	-3,6%
Montenegro.....	27.767.745	39.726.341	+43,1%	131.537.841	117.906.092	-10,4%
Oman.....	139.074.567	38.859.255	-72,1%	434.488.307	420.839.921	-3,1%
Nicaragua.....	21.251.194	37.607.259	+77,0%	18.768.901	18.698.172	-0,4%
Islanda.....	62.148.942	36.908.434	-40,6%	97.037.399	99.767.989	+2,8%
Honduras.....	40.861.296	36.345.417	-11,1%	36.000.112	57.601.537	+60,0%

TAB. CE.04.40 - Paesi classificati per valore decrescente dell'import 2014  
Italia - Anni 2013 e 2014 - valori in euro

	Import 2013	Import 2014	Variazione import 2014/13	Export 2013	Export 2014	Variazione export 2014/13
Uzbekistan.....	17.586.755	35.448.989	+101,6%	91.503.039	150.452.222	+64,4%
Isole Salomone.....	23.505.067	33.249.021	+41,5%	384.177	220.664	-42,6%
Trinidad e Tobago.....	3.251.376	32.859.468	+910,6%	83.635.630	55.054.474	-34,2%
Repubblica Dominicana.....	63.896.303	32.704.887	-48,8%	170.799.756	172.506.070	+1,0%
Myanmar.....	20.301.353	32.239.392	+58,8%	55.208.597	115.303.886	+108,9%
Madagascar.....	33.809.418	30.891.514	-8,6%	23.140.243	29.061.016	+25,6%
Tanzania.....	47.568.733	30.473.035	-35,9%	78.606.841	65.745.707	-16,4%
Libano.....	42.534.650	30.121.824	-29,2%	1.295.980.144	1.207.431.487	-6,8%
Armenia.....	20.031.643	28.835.639	+44,0%	110.709.750	128.688.489	+16,2%
Panama.....	24.423.136	27.736.274	+13,6%	358.437.312	436.839.948	+21,9%
Isole Vergini Britann. e Mont. ....	22.606.966	27.061.945	+19,7%	208.490.514	211.630.260	+1,5%
Swaziland.....	58.138.381	21.587.662	-62,9%	2.119.512	1.700.923	-19,7%
Cuba.....	70.775.314	21.263.840	-70,0%	267.807.335	230.124.835	-14,1%
El Salvador.....	17.903.326	19.674.024	+9,9%	38.886.254	40.109.801	+3,1%
Sudan.....	15.615.721	18.064.705	+15,7%	136.723.719	138.817.921	+1,5%
Malawi.....	9.735.783	17.828.119	+83,1%	9.064.103	12.067.501	+33,1%
Siria.....	27.484.604	16.736.651	-39,1%	125.591.264	177.979.055	+41,7%
Burkina-Faso.....	3.959.483	15.371.498	+288,2%	38.444.312	37.442.331	-2,6%
Kirghizistan.....	906.547	14.181.529	+1.464,3%	17.426.213	19.730.743	+13,2%
Laos.....	15.932.313	14.091.005	-11,6%	6.697.715	8.119.038	+21,2%
Belize.....	2.258.167	13.630.337	+503,6%	12.316.592	27.078.702	+119,9%
Mali.....	11.073.639	10.824.665	-2,2%	26.628.797	53.576.639	+101,2%
Togo.....	12.337.790	10.470.397	-15,1%	37.749.537	95.837.578	+153,9%
Yemen.....	10.588.286	9.288.555	-12,3%	145.839.879	91.962.222	-36,9%
Nepal.....	7.147.108	9.034.694	+26,4%	11.136.188	14.440.041	+29,7%
Maldive.....	11.979.601	8.753.973	-26,9%	21.818.176	23.286.941	+6,7%
Aruba.....	31.937	8.595.019	+26.812,4%	8.145.926	8.657.306	+6,3%
Nuova Caledonia e dipendenze.....	17.499.735	8.498.822	-51,4%	39.678.363	37.373.266	-5,8%
Polinesia Francese.....	913.379	6.244.425	+583,7%	26.441.876	18.459.885	-30,2%
Bhutan.....	2.361.449	5.723.488	+142,4%	1.536.890	1.286.029	-16,3%
Afganistan.....	4.974.528	5.148.257	+3,5%	28.203.571	7.148.751	-74,7%
Liechtenstein.....	3.773.023	4.387.636	+16,3%	29.026.776	34.571.174	+19,1%
Guyana.....	2.226.352	3.789.286	+70,2%	5.404.436	6.503.641	+20,3%
Bahamas.....	5.748.781	3.636.850	-36,7%	60.130.772	66.885.378	+11,2%
Guinea.....	6.646.743	3.625.641	-45,5%	42.916.954	46.285.045	+7,8%
Isole Marshall.....	1.200	3.204.510	+266.942,5%	71.842.616	42.316.204	-41,1%
Liberia.....	6.147.898	3.189.398	-48,1%	12.337.353	20.336.096	+64,8%
Capo Verde.....	2.757.755	2.922.498	+6,0%	8.102.105	27.151.929	+235,1%
Burundi.....	2.838.167	2.841.127	+0,1%	4.714.972	3.420.856	-27,4%
Eritrea.....	2.478.184	2.799.590	+13,0%	27.329.565	12.815.669	-53,1%
San Vincenzo.....	3.541.414	2.753.620	-22,2%	18.648.601	5.252.325	-71,8%
Benin.....	3.396.770	2.744.190	-19,2%	65.148.956	72.499.106	+11,3%
Giamaica.....	1.396.369	2.240.517	+60,5%	11.495.372	11.999.383	+4,4%
Haiti.....	1.257.330	2.239.704	+78,1%	13.344.745	16.943.389	+27,0%
Gambia.....	3.636	2.166.184	+59.476,0%	7.452.496	4.604.053	-38,2%
Macao.....	1.973.205	2.000.448	+1,4%	106.233.559	147.984.492	+39,3%
Botswana.....	100.241	1.675.110	+1.571,1%	4.365.255	3.323.804	-23,9%
Dominica.....	6.819	1.661.174	+24.261,0%	619.547	696.500	+12,4%
Ruanda.....	649.158	1.317.966	+103,0%	15.961.361	14.105.185	-11,6%
Brunei.....	595.827	1.283.711	+115,5%	30.368.964	45.369.387	+49,4%
Isole Vergini USA.....	464.462	1.017.187	+119,0%	1.570.541	3.391.588	+116,0%
Guinea Equatoriale.....	14.764.674	972.170	-93,4%	104.160.362	70.190.462	-32,6%
Sierra Leone.....	1.165.029	760.353	-34,7%	10.047.284	10.037.492	-0,1%
Andorra.....	1.148.787	725.854	-36,8%	14.488.904	14.762.898	+1,9%
Barbados.....	394.649	563.401	+42,8%	6.542.063	21.490.517	+228,5%
Cisgiordania/striscia di Gaza.....	688.134	456.732	-33,6%	7.869.271	6.644.052	-15,6%
Corea del Nord.....	863.551	427.070	-50,5%	944.491	919.308	-2,7%
Somalia.....	535.579	405.647	-24,3%	11.190.925	22.873.667	+104,4%
Gibuti.....	705.278	341.088	-51,6%	16.598.483	21.213.033	+27,8%
Lesotho.....	20.325	330.420	+1.525,7%	919.575	940.911	+2,3%
Suriname.....	370.858	287.824	-22,4%	143.800.535	10.281.724	-92,9%

TAB. CE.04.40 - Paesi classificati per valore decrescente dell'import 2014  
Italia - Anni 2013 e 2014 - valori in euro

	Import 2013	Import 2014	Variazione import 2014/13	Export 2013	Export 2014	Variazione export 2014/13
Santa Lucia.....	452.781	253.290	-44,1%	2.337.408	1.792.002	-23,3%
Comore.....	177.417	179.812	+1,3%	1.684.876	715.981	-57,5%
Repubblica Centrafricana.....	550.562	152.539	-72,3%	1.309.807	4.105.039	+213,4%
Ciad.....	2.016.669	144.263	-92,8%	25.821.840	131.286.464	+408,4%
Guam.....	128.912	132.466	+2,8%	7.346.717	7.327.480	-0,3%
São Tomè e Principe.....	82.716	95.999	+16,1%	531.997	739.653	+39,0%
Isole Tokelau.....	100.649	84.562	-16,0%	2.252.888	406.799	-81,9%
Figi.....	174.260	62.727	-64,0%	3.895.712	7.048.806	+80,9%
Guinea-Bissau.....	85.361	56.998	-33,2%	1.147.434	1.735.709	+51,3%
Sant'Elena e dipendenze.....	4.598	48.473	+954,2%	104.492	634.819	+507,5%
Isole Turks e Caicos.....	7.748	33.829	+336,6%	2.319.869	1.611.632	-30,5%
Antigua e Barbuda.....	45.842	32.599	-28,9%	5.004.694	4.346.513	-13,2%
Bermuda.....	7.996	24.943	+211,9%	5.694.781	5.797.207	+1,8%
Samoa Americane.....	8.109	21.523	+165,4%	1.008.551	139.442	-86,2%
Niger.....	185.881	19.412	-89,6%	24.782.899	35.572.713	+43,5%
Isola Christmas.....	0	19.411	-	355.194	0	-100,0%
Città del Vaticano.....	25.135	18.376	-26,9%	40.704.490	37.371.906	-8,2%
Grenada.....	7.048	17.511	+148,5%	896.913	6.697.430	+646,7%
Isole Faeroer.....	74.631	15.142	-79,7%	970.258	1.497.442	+54,3%
Kiribati.....	11.707	9.259	-20,9%	1.318	2.861	+117,1%
Timor Est.....	5.224	8.726	+67,0%	522.942	96.462	-81,6%
Isole Cook.....	310.222	5.409	-98,3%	10.494.499	39.120	-99,6%
Vanuatu.....	2.928	3.584	+22,4%	470.946	458.772	-2,6%
Ceuta.....	30.903	3.350	-89,2%	25.260.584	30.543.078	+20,9%
Samoa Occidentali.....	0	3.289	-	392.785	486.483	+23,9%
Saint Kitts (Christopher) e N. ....	3.521	3.221	-8,5%	10.435.598	2.205.063	-78,9%
Nauru.....	1.313	2.738	+108,5%	52.640	0	-100,0%
Federazione Stati Micronesia.....	0	2.115	-	67.640	4.705	-93,0%
Isole Niue.....	0	1.336	-	22.034	0	-100,0%
Isole minori lontane degli US.....	0	1.104	-	0	0	-
Provviste e dotazioni di bord. ....	0	0	-	588.976.415	449.906.642	-23,6%
San Marino.....	0	0	-	48.806.224	39.120.524	-19,8%
Monaco.....	0	0	-	0	106.386	-
Melilla.....	0	0	-	1.314.848	2.017.607	+53,4%
Groenlandia.....	27.328	0	-100,0%	196.926	598.424	+203,9%
S. Pierre e Miquelon.....	3.435	0	-100,0%	153.288	95.130	-37,9%
Anguilla.....	0	0	-	34.990.709	854.470	-97,6%
Montserrat.....	0	0	-	838.807	1.237.277	+47,5%
Curacao.....	11.165	0	-100,0%	6.803.885	2.676.927	-60,7%
Bonaire, Sint Eustatius e Saba.....	0	0	-	580.798	245.460	-57,7%
Sint Maarten.....	0	0	-	7.942.621	3.464.291	-56,4%
Isole Falkland.....	79.107	0	-100,0%	2.347	20.374	+768,1%
Tuvalu.....	156.918	0	-100,0%	117.096	45.013	-61,6%
Isole Wallis e Futuna.....	0	0	-	40.217	126.369	+214,2%
Pitcairn.....	18.362	0	-100,0%	0	35.970	-
Tonga.....	71.732	0	-100,0%	163.393	7.738	-95,3%
Marianne Settentrionali.....	0	0	-	1.931.250	2.132.360	+10,4%
Palau.....	0	0	-	51.243	570.715	+1.013,7%
Isola Cocos.....	0	0	-	9.266	32.580	+251,6%
Isole Mc Donald.....	0	0	-	0	9.721	-
Terre Australi francesi.....	0	0	-	179.658	112.036	-37,6%
Provviste e dotazioni di bord. ....	0	0	-	1.010.029.177	905.572.178	-10,3%
Paesi e territori non specifi. ....	0	0	-	3.378.248	2.612.537	-22,7%
Italia.....	0	0	-	0	0	-
Paesi e territori non specifi. ....	0	0	-	0	0	-
Serbia e Montenegro.....	0	0	-	0	0	-
Territ. Britannico dell'Oc. I. ....	0	0	-	0	0	-
Mayotte.....	1.594.870	0	-100,0%	6.686.644	0	-100,0%
Guadalupa.....	0	0	-	0	0	-
Martinica.....	0	0	-	0	0	-
Antille Olandesi.....	0	0	-	0	0	-

TAB. CE.04.40 - Paesi classificati per valore decrescente dell'import 2014  
Italia - Anni 2013 e 2014 - valori in euro

	Import 2013	Import 2014	Variazione import 2014/13	Export 2013	Export 2014	Variazione export 2014/13
Guyana francese.....	0	0	-	0	0	-
Oceania Australiana.....	0	0	-	0	0	-
Oceania Americana.....	0	0	-	0	0	-
Oceania Neo-Zelandese.....	0	0	-	0	0	-
Isole Norfolk.....	0	0	-	70.625	0	-100,0%
Regioni Polari.....	0	0	-	0	0	-
Antartide.....	0	0	-	0	0	-
Isola Bouvet.....	0	0	-	19.566	0	-100,0%
Georgia del sud, Sandwich.....	0	0	-	1.323	0	-100,0%
Provviste e dotazioni di bordo.....	0	0	-	0	0	-
Paesi e territori non determi. ....	0	0	-	0	0	-
Punti e depositi franchi.....	0	0	-	0	0	-
Paesi e territori non specifi. ....	0	0	-	0	0	-
<b>Tutti i paesi.....</b>	<b>361.002.213.272</b>	<b>355.114.517.699</b>	<b>-1,6%</b>	<b>390.230.820.290</b>	<b>397.995.431.983</b>	<b>+2,0%</b>

Fonte: Coeweb - ISTAT

Elaborazione: SIMET - Camera di Commercio di Forlì-Cesena

TAB. CE.04.41 - Paesi classificati per valore decrescente dell'export 2014  
Italia - Anni 2013 e 2014 - valori in euro

	Import 2013	Import 2014	Variazione import 2014/13	Export 2013	Export 2014	Variazione export 2014/13
Germania.....	53.299.282.685	54.618.266.114	+2,5%	48.473.711.992	50.059.595.232	+3,3%
Francia.....	30.510.946.153	30.645.517.750	+0,4%	42.288.671.605	42.013.979.228	-0,6%
Stati Uniti d'America.....	11.534.705.406	12.495.314.881	+8,3%	27.046.610.280	29.802.403.685	+10,2%
Regno Unito.....	9.673.655.243	10.070.628.631	+4,1%	19.594.983.904	20.907.308.311	+6,7%
Svizzera.....	10.642.112.047	10.533.550.140	-1,0%	20.386.185.521	19.073.650.044	-6,4%
Spagna.....	16.355.324.494	17.034.657.726	+4,2%	17.167.269.122	17.944.087.847	+4,5%
Belgio.....	15.020.112.967	15.114.894.341	+0,6%	11.421.155.574	13.217.311.343	+15,7%
Cina.....	23.070.904.654	25.054.561.975	+8,6%	9.842.958.624	10.494.125.969	+6,6%
Polonia.....	6.631.624.359	7.159.869.955	+8,0%	9.389.565.414	10.323.517.745	+9,9%
Turchia.....	5.505.979.538	5.705.305.678	+3,6%	10.085.195.033	9.755.399.492	-3,3%
Russia.....	20.197.378.052	16.164.193.462	-20,0%	10.771.687.585	9.523.089.839	-11,6%
Paesi Bassi.....	20.689.271.952	19.633.664.083	-5,1%	9.073.716.612	9.285.462.304	+2,3%
Austria.....	8.850.581.346	8.461.839.213	-4,4%	8.503.980.185	8.327.714.136	-2,1%
Romania.....	5.188.030.052	5.735.242.473	+10,5%	6.003.944.748	6.195.146.700	+3,2%
Hong Kong.....	233.562.003	247.278.792	+5,9%	4.742.767.238	5.477.296.317	+15,5%
Giappone.....	2.565.777.967	2.704.736.615	+5,4%	6.022.743.886	5.363.646.888	-10,9%
Emirati Arabi Uniti.....	1.299.280.142	628.098.471	-51,7%	5.507.766.647	5.316.126.898	-3,5%
Arabia Saudita.....	5.499.769.861	4.190.923.468	-23,8%	4.481.453.044	4.824.245.729	+7,6%
Brasile.....	3.209.288.169	3.100.984.007	-3,4%	5.074.609.882	4.696.091.354	-7,5%
Rep. Ceca.....	4.461.681.345	4.877.881.892	+9,3%	4.256.890.039	4.657.576.010	+9,4%
Algeria.....	6.271.925.380	3.832.633.380	-38,9%	4.264.310.470	4.315.946.578	+1,2%
Corea del Sud.....	2.358.774.574	2.342.849.509	-0,7%	3.782.718.840	4.161.398.133	+10,0%
Svezia.....	3.103.768.063	3.280.063.032	+5,7%	3.809.479.742	3.926.923.456	+3,1%
Ungheria.....	3.870.640.567	4.065.787.776	+5,0%	3.585.430.873	3.803.084.194	+6,1%
Grecia.....	2.278.524.223	2.323.721.020	+2,0%	3.771.007.277	3.774.020.481	+0,1%
Slovenia.....	2.525.975.065	2.673.007.846	+5,8%	3.613.251.857	3.732.796.517	+3,3%
Australia.....	592.215.685	510.640.283	-13,8%	3.757.087.478	3.605.069.010	-4,0%
Tunisia.....	2.298.123.681	2.204.521.318	-4,1%	3.233.407.526	3.281.683.633	+1,5%
Portogallo.....	1.518.265.904	1.494.781.694	-1,5%	3.028.534.469	3.194.433.203	+5,5%
Canada.....	1.608.026.796	2.472.680.177	+53,8%	3.025.477.541	3.100.543.615	+2,5%
Messico.....	911.289.958	1.202.405.163	+31,9%	3.283.530.649	3.080.176.772	-6,2%
India.....	3.973.926.869	4.158.544.182	+4,6%	2.971.388.526	3.040.520.769	+2,3%
Egitto.....	1.872.459.975	2.395.890.277	+28,0%	2.829.157.594	2.783.939.546	-1,6%
Croazia.....	1.288.662.294	1.392.900.816	+8,1%	2.001.967.803	2.566.689.716	+28,2%
Danimarca.....	2.011.246.028	2.035.007.972	+1,2%	2.408.827.397	2.561.995.746	+6,4%
Slovacchia.....	2.851.621.811	2.951.879.306	+3,5%	2.296.823.856	2.346.469.941	+2,2%
Israele.....	945.203.277	903.954.269	-4,4%	2.148.236.762	2.274.977.378	+5,9%
Paesi e territori non determi.....	794.932.055	838.201.571	+5,4%	2.080.478.917	2.258.307.766	+8,5%
Libia.....	8.093.488.864	4.542.723.454	-43,9%	2.848.853.444	2.208.652.670	-22,5%
Singapore.....	227.636.644	228.557.862	+0,4%	1.898.626.163	2.110.036.422	+11,1%
Repubblica Sudafricana.....	1.546.760.296	1.677.319.528	+8,4%	1.902.754.510	1.884.618.230	-1,0%
Bulgaria.....	2.367.948.038	2.246.363.761	-5,1%	1.914.175.043	1.841.339.462	-3,8%
Norvegia.....	1.510.881.732	1.418.946.028	-6,1%	1.583.199.720	1.621.063.020	+2,4%
Malta.....	218.814.973	209.960.125	-4,0%	1.556.890.626	1.509.711.081	-3,0%
Serbia.....	1.613.879.941	1.780.035.859	+10,3%	1.585.627.532	1.493.820.578	-5,8%
Finlandia.....	1.326.895.158	1.395.005.147	+5,1%	1.462.958.079	1.420.073.664	-2,9%
Marocco.....	655.983.856	704.314.150	+7,4%	1.528.618.410	1.414.706.863	-7,5%
Albania.....	818.959.896	869.955.039	+6,2%	1.220.049.073	1.271.262.172	+4,2%
Tailandia.....	1.110.277.692	1.307.033.886	+17,7%	1.465.350.844	1.270.846.513	-13,3%
Libano.....	42.534.650	30.121.824	-29,2%	1.295.980.144	1.207.431.487	-6,8%
Ucraina.....	2.160.098.361	2.211.268.972	+2,4%	1.871.047.774	1.202.229.871	-35,7%
Indonesia.....	1.915.333.669	1.996.362.924	+4,2%	1.132.137.413	1.193.495.070	+5,4%
Malaysia.....	740.694.493	681.700.864	-8,0%	1.065.680.100	1.169.842.553	+9,8%
Iran.....	137.392.399	440.552.407	+220,7%	1.056.499.675	1.156.008.372	+9,4%
Taiwan.....	1.451.569.692	1.569.085.991	+8,1%	1.012.026.773	1.115.386.894	+10,2%
Irlanda.....	3.237.203.527	2.694.721.577	-16,8%	984.363.251	1.073.393.069	+9,0%
Gibilterra.....	53.413.144	46.437.971	-13,1%	1.138.546.811	1.070.448.403	-6,0%
Qatar.....	1.833.440.025	1.165.550.182	-36,4%	1.075.242.698	1.040.272.918	-3,3%
Argentina.....	822.776.006	882.544.277	+7,3%	1.087.003.957	1.032.453.529	-5,0%
Iraq.....	2.950.420.455	3.228.413.792	+9,4%	1.266.559.287	973.167.130	-23,2%
Nigeria.....	1.987.103.621	982.756.510	-50,5%	839.709.544	970.872.243	+15,6%

TAB. CE.04.41 - Paesi classificati per valore decrescente dell'export 2014  
Italia - Anni 2013 e 2014 - valori in euro

	Import 2013	Import 2014	Variazione import 2014/13	Export 2013	Export 2014	Variazione export 2014/13
Provviste e dotazioni di bord..	0	0	-	1.010.029.177	905.572.178	-10,3%
Cile.....	1.229.707.415	1.220.401.478	-0,8%	890.441.730	868.702.840	-2,4%
Lituania.....	391.672.047	417.261.686	+6,5%	834.818.050	811.833.540	-2,8%
Kuwait.....	142.008.846	186.784.565	+31,5%	793.019.828	743.453.595	-6,3%
Vietnam.....	2.177.421.727	2.248.781.588	+3,3%	672.899.181	732.279.076	+8,8%
Colombia.....	573.531.366	971.556.957	+69,4%	611.932.642	718.325.684	+17,4%
Kazakistan.....	3.686.111.715	2.423.004.454	-34,3%	729.753.993	706.178.112	-3,2%
Venezuela.....	87.547.310	86.052.249	-1,7%	718.952.126	654.303.551	-9,0%
Bosnia-Erzegovina.....	555.325.752	633.237.394	+14,0%	579.499.920	603.716.691	+4,2%
Azerbaigian.....	6.891.831.425	5.487.339.901	-20,4%	515.400.973	595.030.420	+15,4%
Giordania.....	42.037.406	50.932.170	+21,2%	711.120.828	529.725.244	-25,5%
Bielorussia.....	139.836.759	128.810.111	-7,9%	529.080.940	501.829.413	-5,2%
Lussemburgo.....	1.091.869.960	936.303.134	-14,2%	513.894.386	471.042.443	-8,3%
Lettonia.....	103.358.122	107.840.805	+4,3%	446.240.485	470.075.207	+5,3%
Provviste e dotazioni di bord..	0	0	-	588.976.415	449.906.642	-23,6%
Filippine.....	178.560.072	186.652.302	+4,5%	421.921.695	439.108.204	+4,1%
Panama.....	24.423.136	27.736.274	+13,6%	358.437.312	436.839.948	+21,9%
Cipro.....	56.189.384	61.042.720	+8,6%	426.115.995	431.577.930	+1,3%
Pakistan.....	476.658.910	557.196.568	+16,9%	430.297.626	422.148.570	-1,9%
Oman.....	139.074.567	38.859.255	-72,1%	434.488.307	420.839.921	-3,1%
Nuova Zelanda.....	244.786.940	262.216.845	+7,1%	393.035.749	417.803.416	+6,3%
Angola.....	542.711.130	928.044.537	+71,0%	346.539.061	398.554.925	+15,0%
Estonia.....	84.840.105	103.032.302	+21,4%	410.247.964	396.385.326	-3,4%
Perù.....	782.313.259	526.616.487	-32,7%	454.553.166	380.809.697	-16,2%
Bangladesh.....	864.953.775	1.057.043.766	+22,2%	273.111.831	316.566.292	+15,9%
Congo (Repubblica).....	223.841.406	657.577.483	+193,8%	193.074.993	309.835.813	+60,5%
Isole Cayman.....	1.155.572	50.377.592	+4.259,5%	143.641.914	273.556.655	+90,4%
Etiopia.....	51.846.076	56.458.941	+8,9%	272.647.326	263.611.522	-3,3%
Macedonia.....	226.307.891	248.946.836	+10,0%	213.356.462	237.714.166	+11,4%
Cuba.....	70.775.314	21.263.840	-70,0%	267.807.335	230.124.835	-14,1%
Bahrein.....	146.626.415	73.862.239	-49,6%	158.742.565	224.880.849	+41,7%
Moldavia.....	185.827.250	260.024.813	+39,9%	214.100.242	221.885.241	+3,6%
Sri Lanka.....	317.381.930	395.651.584	+24,7%	206.287.510	218.821.580	+6,1%
Ecuador.....	368.862.535	404.429.813	+9,6%	220.533.397	216.834.917	-1,7%
Isole Vergini Britann. e Mont..	22.606.966	27.061.945	+19,7%	208.490.514	211.630.260	+1,5%
Costa d'Avorio.....	233.983.521	255.364.951	+9,1%	126.608.518	202.620.531	+60,0%
Siria.....	27.484.604	16.736.651	-39,1%	125.591.264	177.979.055	+41,7%
Kenia.....	67.965.957	83.794.717	+23,3%	181.345.561	174.150.425	-4,0%
Repubblica Dominicana.....	63.896.303	32.704.887	-48,8%	170.799.756	172.506.070	+1,0%
Turkmenistan.....	365.736.995	396.108.245	+8,3%	138.331.506	162.532.900	+17,5%
Ghana.....	655.214.269	537.510.556	-18,0%	240.107.883	158.884.747	-33,8%
Georgia.....	75.977.524	98.010.360	+29,0%	162.385.989	155.851.264	-4,0%
Namibia.....	72.494.534	60.534.431	-16,5%	61.803.708	154.784.206	+150,4%
Uruguay.....	188.126.421	180.816.216	-3,9%	172.629.128	154.707.881	-10,4%
Senegal.....	54.160.187	64.940.047	+19,9%	177.544.726	152.002.791	-14,4%
Uzbekistan.....	17.586.755	35.448.989	+101,6%	91.503.039	150.452.222	+64,4%
Macao.....	1.973.205	2.000.448	+1,4%	106.233.559	147.984.492	+39,3%
Sudan.....	15.615.721	18.064.705	+15,7%	136.723.719	138.817.921	+1,5%
Costarica.....	182.160.447	186.852.846	+2,6%	118.522.400	136.488.003	+15,2%
Ciad.....	2.016.669	144.263	-92,8%	25.821.840	131.286.464	+408,4%
Armenia.....	20.031.643	28.835.639	+44,0%	110.709.750	128.688.489	+16,2%
Montenegro.....	27.767.745	39.726.341	+43,1%	131.537.841	117.906.092	-10,4%
Myanmar.....	20.301.353	32.239.392	+58,8%	55.208.597	115.303.886	+108,9%
Bolivia.....	64.436.446	53.412.245	-17,1%	97.448.243	99.959.386	+2,6%
Islanda.....	62.148.942	36.908.434	-40,6%	97.037.399	99.767.989	+2,8%
Guatemala.....	48.212.912	54.481.546	+13,0%	93.797.923	98.903.791	+5,4%
Camerun.....	115.526.447	354.357.846	+206,7%	113.502.636	96.724.276	-14,8%
Togo.....	12.337.790	10.470.397	-15,1%	37.749.537	95.837.578	+153,9%
Gabon.....	241.956.901	263.310.964	+8,8%	97.013.313	92.751.250	-4,4%
Yemen.....	10.588.286	9.288.555	-12,3%	145.839.879	91.962.222	-36,9%
Mauritania.....	192.851.478	149.962.648	-22,2%	54.565.761	89.123.350	+63,3%

TAB. CE.04.41 - Paesi classificati per valore decrescente dell'export 2014  
Italia - Anni 2013 e 2014 - valori in euro

	Import 2013	Import 2014	Variazione import 2014/13	Export 2013	Export 2014	Variazione export 2014/13
Paraguay.....	223.959.524	319.085.416	+42,5%	73.856.786	76.300.716	+3,3%
Benin.....	3.396.770	2.744.190	-19,2%	65.148.956	72.499.106	+11,3%
Kosovo.....	74.344.716	48.630.998	-34,6%	74.421.398	71.950.844	-3,3%
Maurizio.....	208.519.201	150.556.288	-27,8%	76.863.717	71.830.876	-6,5%
Mozambico.....	353.810.054	331.075.431	-6,4%	56.939.682	71.679.846	+25,9%
Guinea Equatoriale.....	14.764.674	972.170	-93,4%	104.160.362	70.190.462	-32,6%
Congo (Rep. Dem. Ex Zaire).....	522.761.096	459.190.756	-12,2%	67.406.560	67.275.722	-0,2%
Bahamas.....	5.748.781	3.636.850	-36,7%	60.130.772	66.885.378	+11,2%
Tanzania.....	47.568.733	30.473.035	-35,9%	78.606.841	65.745.707	-16,4%
Honduras.....	40.861.296	36.345.417	-11,1%	36.000.112	57.601.537	+60,0%
Trinidad e Tobago.....	3.251.376	32.859.468	+910,6%	83.635.630	55.054.474	-34,2%
Mali.....	11.073.639	10.824.665	-2,2%	26.628.797	53.576.639	+101,2%
Guinea.....	6.646.743	3.625.641	-45,5%	42.916.954	46.285.045	+7,8%
Brunei.....	595.827	1.283.711	+115,5%	30.368.964	45.369.387	+49,4%
Isole Marshall.....	1.200	3.204.510	+266.942,5%	71.842.616	42.316.204	-41,1%
El Salvador.....	17.903.326	19.674.024	+9,9%	38.886.254	40.109.801	+3,1%
Cambogia.....	185.482.510	223.128.379	+20,3%	28.546.655	39.216.369	+37,4%
San Marino.....	0	0	-	48.806.224	39.120.524	-19,8%
Uganda.....	66.772.952	87.085.301	+30,4%	38.787.248	38.181.036	-1,6%
Burkina-Faso.....	3.959.483	15.371.498	+288,2%	38.444.312	37.442.331	-2,6%
Nuova Caledonia e dipendenze.....	17.499.735	8.498.822	-51,4%	39.678.363	37.373.266	-5,8%
Città del Vaticano.....	25.135	18.376	-26,9%	40.704.490	37.371.906	-8,2%
Mongolia.....	35.588.238	42.146.400	+18,4%	37.278.205	35.920.560	-3,6%
Niger.....	185.881	19.412	-89,6%	24.782.899	35.572.713	+43,5%
Liechtenstein.....	3.773.023	4.387.636	+16,3%	29.026.776	34.571.174	+19,1%
Zambia.....	205.055.676	170.417.314	-16,9%	28.089.888	31.611.414	+12,5%
Ceuta.....	30.903	3.350	-89,2%	25.260.584	30.543.078	+20,9%
Madagascar.....	33.809.418	30.891.514	-8,6%	23.140.243	29.061.016	+25,6%
Capo Verde.....	2.757.755	2.922.498	+6,0%	8.102.105	27.151.929	+235,1%
Belize.....	2.258.167	13.630.337	+503,6%	12.316.592	27.078.702	+119,9%
Maldive.....	11.979.601	8.753.973	-26,9%	21.818.176	23.286.941	+6,7%
Somalia.....	535.579	405.647	-24,3%	11.190.925	22.873.667	+104,4%
Tagikistan.....	23.568.323	51.860.801	+120,0%	14.131.851	22.118.585	+56,5%
Barbados.....	394.649	563.401	+42,8%	6.542.063	21.490.517	+228,5%
Gibuti.....	705.278	341.088	-51,6%	16.598.483	21.213.033	+27,8%
Liberia.....	6.147.898	3.189.398	-48,1%	12.337.353	20.336.096	+64,8%
Seychelles e dipendenze.....	49.057.461	49.966.922	+1,9%	35.390.090	19.850.488	-43,9%
Kirghizistan.....	906.547	14.181.529	+1.464,3%	17.426.213	19.730.743	+13,2%
Nicaragua.....	21.251.194	37.607.259	+77,0%	18.768.901	18.698.172	-0,4%
Polinesia Francese.....	913.379	6.244.425	+583,7%	26.441.876	18.459.885	-30,2%
Zimbabwe.....	85.693.083	86.269.029	+0,7%	40.228.735	18.344.552	-54,4%
Haiti.....	1.257.330	2.239.704	+78,1%	13.344.745	16.943.389	+27,0%
Andorra.....	1.148.787	725.854	-36,8%	14.488.904	14.762.898	+1,9%
Nepal.....	7.147.108	9.034.694	+26,4%	11.136.188	14.440.041	+29,7%
Ruanda.....	649.158	1.317.966	+103,0%	15.961.361	14.105.185	-11,6%
Papuasie-Nuova Guinea.....	102.755.635	92.592.283	-9,9%	34.681.885	13.719.527	-60,4%
Eritrea.....	2.478.184	2.799.590	+13,0%	27.329.565	12.815.669	-53,1%
Malawi.....	9.735.783	17.828.119	+83,1%	9.064.103	12.067.501	+33,1%
Giamaica.....	1.396.369	2.240.517	+60,5%	11.495.372	11.999.383	+4,4%
Suriname.....	370.858	287.824	-22,4%	143.800.535	10.281.724	-92,9%
Sierra Leone.....	1.165.029	760.353	-34,7%	10.047.284	10.037.492	-0,1%
Aruba.....	31.937	8.595.019	+26.812,4%	8.145.926	8.657.306	+6,3%
Laos.....	15.932.313	14.091.005	-11,6%	6.697.715	8.119.038	+21,2%
Paesi e territori non determi.....	1.159.733.659	1.154.778.608	-0,4%	684.474	7.882.456	+1.051,6%
Guam.....	128.912	132.466	+2,8%	7.346.717	7.327.480	-0,3%
Afganistan.....	4.974.528	5.148.257	+3,5%	28.203.571	7.148.751	-74,7%
Figi.....	174.260	62.727	-64,0%	3.895.712	7.048.806	+80,9%
Grenada.....	7.048	17.511	+148,5%	896.913	6.697.430	+646,7%
Cisgiordania/striscia di Gaza.....	688.134	456.732	-33,6%	7.869.271	6.644.052	-15,6%
Guyana.....	2.226.352	3.789.286	+70,2%	5.404.436	6.503.641	+20,3%
Bermuda.....	7.996	24.943	+211,9%	5.694.781	5.797.207	+1,8%

TAB. CE.04.41 - Paesi classificati per valore decrescente dell'export 2014  
Italia - Anni 2013 e 2014 - valori in euro

	Import 2013	Import 2014	Variazione import 2014/13	Export 2013	Export 2014	Variazione export 2014/13
San Vincenzo.....	3.541.414	2.753.620	-22,2%	18.648.601	5.252.325	-71,8%
Gambia.....	3.636	2.166.184	+59.476,0%	7.452.496	4.604.053	-38,2%
Antigua e Barbuda.....	45.842	32.599	-28,9%	5.004.694	4.346.513	-13,2%
Repubblica Centrafricana.....	550.562	152.539	-72,3%	1.309.807	4.105.039	+213,4%
Sint Maarten.....	0	0	-	7.942.621	3.464.291	-56,4%
Burundi.....	2.838.167	2.841.127	+0,1%	4.714.972	3.420.856	-27,4%
Isole Vergini USA.....	464.462	1.017.187	+119,0%	1.570.541	3.391.588	+116,0%
Botswana.....	100.241	1.675.110	+1.571,1%	4.365.255	3.323.804	-23,9%
Curacao.....	11.165	0	-100,0%	6.803.885	2.676.927	-60,7%
Paesi e territori non specifi.....	0	0	-	3.378.248	2.612.537	-22,7%
Saint Kitts (Christopher) e N.....	3.521	3.221	-8,5%	10.435.598	2.205.063	-78,9%
Marianne Settentrionali.....	0	0	-	1.931.250	2.132.360	+10,4%
Melilla.....	0	0	-	1.314.848	2.017.607	+53,4%
Santa Lucia.....	452.781	253.290	-44,1%	2.337.408	1.792.002	-23,3%
Guinea-Bissau.....	85.361	56.998	-33,2%	1.147.434	1.735.709	+51,3%
Swaziland.....	58.138.381	21.587.662	-62,9%	2.119.512	1.700.923	-19,7%
Isole Turks e Caicos.....	7.748	33.829	+336,6%	2.319.869	1.611.632	-30,5%
Isole Faeroer.....	74.631	15.142	-79,7%	970.258	1.497.442	+54,3%
Bhutan.....	2.361.449	5.723.488	+142,4%	1.536.890	1.286.029	-16,3%
Montserrat.....	0	0	-	838.807	1.237.277	+47,5%
Lesotho.....	20.325	330.420	+1.525,7%	919.575	940.911	+2,3%
Corea del Nord.....	863.551	427.070	-50,5%	944.491	919.308	-2,7%
Anguilla.....	0	0	-	34.990.709	854.470	-97,6%
São Tomè e Principe.....	82.716	95.999	+16,1%	531.997	739.653	+39,0%
Comore.....	177.417	179.812	+1,3%	1.684.876	715.981	-57,5%
Dominica.....	6.819	1.661.174	+24.261,0%	619.547	696.500	+12,4%
Sant'Elena e dipendenze.....	4.598	48.473	+954,2%	104.492	634.819	+507,5%
Groenlandia.....	27.328	0	-100,0%	196.926	598.424	+203,9%
Palau.....	0	0	-	51.243	570.715	+1.013,7%
Samoa Occidentali.....	0	3.289	-	392.785	486.483	+23,9%
Vanuatu.....	2.928	3.584	+22,4%	470.946	458.772	-2,6%
Isole Tokelau.....	100.649	84.562	-16,0%	2.252.888	406.799	-81,9%
Bonaire, Sint Eustatius e Saba.....	0	0	-	580.798	245.460	-57,7%
Isole Salomone.....	23.505.067	33.249.021	+41,5%	384.177	220.664	-42,6%
Samoa Americane.....	8.109	21.523	+165,4%	1.008.551	139.442	-86,2%
Isole Wallis e Futuna.....	0	0	-	40.217	126.369	+214,2%
Terre Australi francesi.....	0	0	-	179.658	112.036	-37,6%
Monaco.....	0	0	-	0	106.386	-
Timor Est.....	5.224	8.726	+67,0%	522.942	96.462	-81,6%
S. Pierre e Miquelon.....	3.435	0	-100,0%	153.288	95.130	-37,9%
Tuvalu.....	156.918	0	-100,0%	117.096	45.013	-61,6%
Isole Cook.....	310.222	5.409	-98,3%	10.494.499	39.120	-99,6%
Pitcairn.....	18.362	0	-100,0%	0	35.970	-
Isola Cocos.....	0	0	-	9.266	32.580	+251,6%
Isole Falkland.....	79.107	0	-100,0%	2.347	20.374	+768,1%
Isole Mc Donald.....	0	0	-	0	9.721	-
Tonga.....	71.732	0	-100,0%	163.393	7.738	-95,3%
Federazione Stati Micronesia.....	0	2.115	-	67.640	4.705	-93,0%
Kiribati.....	11.707	9.259	-20,9%	1.318	2.861	+117,1%
Nauru.....	1.313	2.738	+108,5%	52.640	0	-100,0%
Isole minori lontane degli US.....	0	1.104	-	0	0	-
Isola Christmas.....	0	19.411	-	355.194	0	-100,0%
Isole Niue.....	0	1.336	-	22.034	0	-100,0%
Italia.....	0	0	-	0	0	-
Paesi e territori non specifi.....	0	0	-	0	0	-
Serbia e Montenegro.....	0	0	-	0	0	-
Territ. Britannico dell'Oc. I.....	0	0	-	0	0	-
Mayotte.....	1.594.870	0	-100,0%	6.686.644	0	-100,0%
Guadalupa.....	0	0	-	0	0	-
Martinica.....	0	0	-	0	0	-
Antille Olandesi.....	0	0	-	0	0	-

TAB. CE.04.41 - Paesi classificati per valore decrescente dell'export 2014  
Italia - Anni 2013 e 2014 - valori in euro

	Import 2013	Import 2014	Variazione import 2014/13	Export 2013	Export 2014	Variazione export 2014/13
Guyana francese.....	0	0	-	0	0	-
Oceania Australiana.....	0	0	-	0	0	-
Oceania Americana.....	0	0	-	0	0	-
Oceania Neo-Zelandese.....	0	0	-	0	0	-
Isole Norfolk.....	0	0	-	70.625	0	-100,0%
Regioni Polari.....	0	0	-	0	0	-
Antartide.....	0	0	-	0	0	-
Isola Bouvet.....	0	0	-	19.566	0	-100,0%
Georgia del sud, Sandwich.....	0	0	-	1.323	0	-100,0%
Provviste e dotazioni di bordo.....	0	0	-	0	0	-
Paesi e territori non determi. ....	0	0	-	0	0	-
Punti e depositi franchi.....	0	0	-	0	0	-
Paesi e territori non specifi. ....	0	0	-	0	0	-
<b>Tutti i paesi.....</b>	<b>361.002.213.272</b>	<b>355.114.517.699</b>	<b>-1,6%</b>	<b>390.230.820.290</b>	<b>397.995.431.983</b>	<b>+2,0%</b>

Fonte: Coeweb - ISTAT

Elaborazione: SIMET - Camera di Commercio di Forlì-Cesena



## Indici

---



# Indice generale

*pagina*    *titolo*

---

3	Il commercio con l'estero nel 2014
17	Avvertenze generali e legende
25	Import ed export della provincia di Forlì-Cesena
69	Analisi dei principali prodotti importati ed esportati nella provincia di Forlì-Cesena
91	Import ed export della regione Emilia-Romagna
135	Import ed export Italia
179	Indici



# Indice delle tavole

*pagina*

*tabella*

*titolo*

## **Import ed export della provincia di Forlì-Cesena**

26	CE.02.01	Import ed export per macrosettore
27	CE.02.02	Import ed export per macrosettore e prodotto
30	CE.02.03	Import ed export per area geografica
31	CE.02.04	Import ed export per area geografica e paese
36	CE.02.05.01	Import ed export per area geografica - Agricoltura, silvicoltura e pesca
36	CE.02.05.02	Import ed export per area geografica - Estrazione di minerali
36	CE.02.05.03	Import ed export per area geografica - Alimentari, bevande e tabacco
37	CE.02.05.04	Import ed export per area geografica - Tessili
37	CE.02.05.05	Import ed export per area geografica - Abbigliamento
38	CE.02.05.06	Import ed export per area geografica - Pelle, calzature e accessori
38	CE.02.05.07	Import ed export per area geografica - Legno e prodotti in legno
38	CE.02.05.08	Import ed export per area geografica - Carta e stampa
39	CE.02.05.09	Import ed export per area geografica - Coke e prodotti petroliferi
39	CE.02.05.10	Import ed export per area geografica - Prodotti chimici
40	CE.02.05.11	Import ed export per area geografica - Prodotti farmaceutici
40	CE.02.05.12	Import ed export per area geografica - Gomma e plastica
40	CE.02.05.13	Import ed export per area geografica - Minerali non metalliferi
41	CE.02.05.14	Import ed export per area geografica - Metalli e prodotti in metallo
41	CE.02.05.15	Import ed export per area geografica - Macchinari
42	CE.02.05.16	Import ed export per area geografica - Mezzi di trasporto
42	CE.02.05.17	Import ed export per area geografica - Mobili
42	CE.02.05.18	Import ed export per area geografica - Altri prodotti manifatturieri
43	CE.02.05.19	Import ed export per area geografica - Altre esportazioni
44	CE.02.06.01	Import ed export per macrosettore - Unione Europea a 28
44	CE.02.06.02	Import ed export per macrosettore - Altri Paesi d'Europa
45	CE.02.06.03	Import ed export per macrosettore - Africa Settentrionale
45	CE.02.06.04	Import ed export per macrosettore - Altri Paesi Africani
46	CE.02.06.05	Import ed export per macrosettore - America Settentrionale
46	CE.02.06.06	Import ed export per macrosettore - America Centro-Meridionale
47	CE.02.06.07	Import ed export per macrosettore - Medio Oriente
47	CE.02.06.08	Import ed export per macrosettore - Asia Centrale
48	CE.02.06.09	Import ed export per macrosettore - Asia Orientale
48	CE.02.06.10	Import ed export per macrosettore - Oceania
49	CE.02.06.11	Import ed export per macrosettore - Altre destinazioni
50	CE.02.10.01	Macrosettori classificati per valore decrescente dell'import 2014
50	CE.02.10.02	Macrosettori classificati per valore decrescente dell'export 2014
51	CE.02.20	Prodotti classificati per valore decrescente dell'import 2014
54	CE.02.21	Prodotti classificati per valore decrescente dell'export 2014
57	CE.02.30.01	Aree geografiche classificate per valore decrescente dell'import 2014
57	CE.02.30.02	Aree geografiche classificate per valore decrescente dell'export 2014
58	CE.02.40	Paesi classificati per valore decrescente dell'import 2014
63	CE.02.41	Paesi classificati per valore decrescente dell'export 2014

**Analisi dei principali prodotti importati ed esportati nella provincia di Forlì-Cesena**

70	CE.02.50.01	Provenienza delle importazioni per area geografica - Pesce, crostacei e molluschi lavorati e conservati
70	CE.02.50.02	Provenienza delle importazioni per paese - Pesce, crostacei e molluschi lavorati e conservati
71	CE.02.51.01	Provenienza delle importazioni per area geografica - Prodotti chimici di base, fertilizzanti e composti azotati, materie plastiche e gomma sintetica in forme primarie
71	CE.02.51.02	Provenienza delle importazioni per paese - Prodotti chimici di base, fertilizzanti e composti azotati, materie plastiche e gomma sintetica in forme primarie
72	CE.02.52.01	Provenienza delle importazioni per area geografica - Articoli di abbigliamento, escluso l'abbigliamento in pelliccia
72	CE.02.52.02	Provenienza delle importazioni per paese - Articoli di abbigliamento, escluso l'abbigliamento in pelliccia
73	CE.02.53.01	Provenienza delle importazioni per area geografica - Altri prodotti alimentari
73	CE.02.53.02	Provenienza delle importazioni per paese - Altri prodotti alimentari
74	CE.02.54.01	Provenienza delle importazioni per area geografica - Prodotti di colture agricole non permanenti
74	CE.02.54.02	Provenienza delle importazioni per paese - Prodotti di colture agricole non permanenti
75	CE.02.55.01	Provenienza delle importazioni per area geografica - Articoli in gomma
75	CE.02.55.02	Provenienza delle importazioni per paese - Articoli in gomma
76	CE.02.56.01	Provenienza delle importazioni per area geografica - Prodotti della siderurgia
76	CE.02.56.02	Provenienza delle importazioni per paese - Prodotti della siderurgia
77	CE.02.57.01	Provenienza delle importazioni per area geografica - Articoli in materie plastiche
77	CE.02.57.02	Provenienza delle importazioni per paese - Articoli in materie plastiche
78	CE.02.58.01	Provenienza delle importazioni per area geografica - Pasta-carta, carta e cartone
78	CE.02.58.02	Provenienza delle importazioni per paese - Pasta-carta, carta e cartone
79	CE.02.59.01	Provenienza delle importazioni per area geografica - Oli e grassi vegetali e animali
79	CE.02.59.02	Provenienza delle importazioni per paese - Oli e grassi vegetali e animali
80	CE.02.60.01	Destinazione delle esportazioni per area geografica - Calzature
80	CE.02.60.02	Destinazione delle esportazioni per paese - Calzature
81	CE.02.61.01	Destinazione delle esportazioni per area geografica - Tubi, condotti, profilati cavi e relativi accessori in acciaio (esclusi quelli in acciaio colato)
81	CE.02.61.02	Destinazione delle esportazioni per paese - Tubi, condotti, profilati cavi e relativi accessori in acciaio (esclusi quelli in acciaio colato)
82	CE.02.62.01	Destinazione delle esportazioni per area geografica - Articoli sportivi
82	CE.02.62.02	Destinazione delle esportazioni per paese - Articoli sportivi
83	CE.02.63.01	Destinazione delle esportazioni per area geografica - Altre macchine per impieghi speciali
83	CE.02.63.02	Destinazione delle esportazioni per paese - Altre macchine per impieghi speciali
84	CE.02.64.01	Destinazione delle esportazioni per area geografica - Mobili
84	CE.02.64.02	Destinazione delle esportazioni per paese - Mobili
85	CE.02.65.01	Destinazione delle esportazioni per area geografica - Articoli in materie plastiche
85	CE.02.65.02	Destinazione delle esportazioni per paese - Articoli in materie plastiche
86	CE.02.66.01	Destinazione delle esportazioni per area geografica - Prodotti di colture permanenti
86	CE.02.66.02	Destinazione delle esportazioni per paese - Prodotti di colture permanenti
87	CE.02.67.01	Destinazione delle esportazioni per area geografica - Apparecchi per uso domestico
87	CE.02.67.02	Destinazione delle esportazioni per paese - Apparecchi per uso domestico
88	CE.02.68.01	Destinazione delle esportazioni per area geografica - Prodotti chimici di base, fertilizzanti e composti azotati, materie plastiche e gomma sintetica in forme primarie
88	CE.02.68.02	Destinazione delle esportazioni per paese - Prodotti chimici di base, fertilizzanti e composti azotati, materie plastiche e gomma sintetica in forme primarie
89	CE.02.69.01	Destinazione delle esportazioni per area geografica - Altre macchine di impiego generale
89	CE.02.69.02	Destinazione delle esportazioni per paese - Altre macchine di impiego generale

**Import ed export della regione Emilia-Romagna**

92	CE.03.01	Import ed export per macrosettore
93	CE.03.02	Import ed export per macrosettore e prodotto
96	CE.03.03	Import ed export per area geografica
97	CE.03.04	Import ed export per area geografica e paese
102	CE.03.05.01	Import ed export per area geografica - Agricoltura, silvicoltura e pesca
102	CE.03.05.02	Import ed export per area geografica - Estrazione di minerali
102	CE.03.05.03	Import ed export per area geografica - Alimentari, bevande e tabacco
103	CE.03.05.04	Import ed export per area geografica - Tessili
103	CE.03.05.05	Import ed export per area geografica - Abbigliamento
104	CE.03.05.06	Import ed export per area geografica - Pelle, calzature e accessori
104	CE.03.05.07	Import ed export per area geografica - Legno e prodotti in legno
104	CE.03.05.08	Import ed export per area geografica - Carta e stampa
105	CE.03.05.09	Import ed export per area geografica - Coke e prodotti petroliferi
105	CE.03.05.10	Import ed export per area geografica - Prodotti chimici
106	CE.03.05.11	Import ed export per area geografica - Prodotti farmaceutici
106	CE.03.05.12	Import ed export per area geografica - Gomma e plastica
106	CE.03.05.13	Import ed export per area geografica - Minerali non metalliferi
107	CE.03.05.14	Import ed export per area geografica - Metalli e prodotti in metallo
107	CE.03.05.15	Import ed export per area geografica - Macchinari
108	CE.03.05.16	Import ed export per area geografica - Mezzi di trasporto
108	CE.03.05.17	Import ed export per area geografica - Mobili
108	CE.03.05.18	Import ed export per area geografica - Altri prodotti manifatturieri
109	CE.03.05.19	Import ed export per area geografica - Altre esportazioni
110	CE.03.06.01	Import ed export per macrosettore - Unione Europea a 28
110	CE.03.06.02	Import ed export per macrosettore - Altri Paesi d'Europa
111	CE.03.06.03	Import ed export per macrosettore - Africa Settentrionale
111	CE.03.06.04	Import ed export per macrosettore - Altri Paesi Africani
112	CE.03.06.05	Import ed export per macrosettore - America Settentrionale
112	CE.03.06.06	Import ed export per macrosettore - America Centro-Meridionale
113	CE.03.06.07	Import ed export per macrosettore - Medio Oriente
113	CE.03.06.08	Import ed export per macrosettore - Asia Centrale
114	CE.03.06.09	Import ed export per macrosettore - Asia Orientale
114	CE.03.06.10	Import ed export per macrosettore - Oceania
115	CE.03.06.11	Import ed export per macrosettore - Altre destinazioni
116	CE.03.10.01	Macrosettori classificati per valore decrescente dell'import 2014
116	CE.03.10.02	Macrosettori classificati per valore decrescente dell'export 2014
117	CE.03.20	Prodotti classificati per valore decrescente dell'import 2014
120	CE.03.21	Prodotti classificati per valore decrescente dell'export 2014
123	CE.03.30.01	Aree geografiche classificate per valore decrescente dell'import 2014
123	CE.03.30.02	Aree geografiche classificate per valore decrescente dell'export 2014
124	CE.03.40	Paesi classificati per valore decrescente dell'import 2014
129	CE.03.41	Paesi classificati per valore decrescente dell'export 2014

**Import ed export Italia**

136	CE.04.01	Import ed export per macrosettore
137	CE.04.02	Import ed export per macrosettore e prodotto
140	CE.04.03	Import ed export per area geografica
141	CE.04.04	Import ed export per area geografica e paese

<i>pagina</i>	<i>tabella</i>	<i>titolo</i>
146	CE.04.05.01	Import ed export per area geografica - Agricoltura, silvicoltura e pesca
146	CE.04.05.02	Import ed export per area geografica - Estrazione di minerali
146	CE.04.05.03	Import ed export per area geografica - Alimentari, bevande e tabacco
147	CE.04.05.04	Import ed export per area geografica - Tessili
147	CE.04.05.05	Import ed export per area geografica - Abbigliamento
148	CE.04.05.06	Import ed export per area geografica - Pelle, calzature e accessori
148	CE.04.05.07	Import ed export per area geografica - Legno e prodotti in legno
148	CE.04.05.08	Import ed export per area geografica - Carta e stampa
149	CE.04.05.09	Import ed export per area geografica - Coke e prodotti petroliferi
149	CE.04.05.10	Import ed export per area geografica - Prodotti chimici
150	CE.04.05.11	Import ed export per area geografica - Prodotti farmaceutici
150	CE.04.05.12	Import ed export per area geografica - Gomma e plastica
150	CE.04.05.13	Import ed export per area geografica - Minerali non metalliferi
151	CE.04.05.14	Import ed export per area geografica - Metalli e prodotti in metallo
151	CE.04.05.15	Import ed export per area geografica - Macchinari
152	CE.04.05.16	Import ed export per area geografica - Mezzi di trasporto
152	CE.04.05.17	Import ed export per area geografica - Mobili
152	CE.04.05.18	Import ed export per area geografica - Altri prodotti manifatturieri
153	CE.04.05.19	Import ed export per area geografica - Altre esportazioni
154	CE.04.06.01	Import ed export per macrosettore - Unione Europea a 28
154	CE.04.06.02	Import ed export per macrosettore - Altri Paesi d'Europa
155	CE.04.06.03	Import ed export per macrosettore - Africa Settentrionale
155	CE.04.06.04	Import ed export per macrosettore - Altri Paesi Africani
156	CE.04.06.05	Import ed export per macrosettore - America Settentrionale
156	CE.04.06.06	Import ed export per macrosettore - America Centro-Meridionale
157	CE.04.06.07	Import ed export per macrosettore - Medio Oriente
157	CE.04.06.08	Import ed export per macrosettore - Asia Centrale
158	CE.04.06.09	Import ed export per macrosettore - Asia Orientale
158	CE.04.06.10	Import ed export per macrosettore - Oceania
159	CE.04.06.11	Import ed export per macrosettore - Altre destinazioni
160	CE.04.10.01	Macrosettori classificati per valore decrescente dell'import 2014
160	CE.04.10.02	Macrosettori classificati per valore decrescente dell'export 2014
161	CE.04.20	Prodotti classificati per valore decrescente dell'import 2014
164	CE.04.21	Prodotti classificati per valore decrescente dell'export 2014
167	CE.04.30.01	Aree geografiche classificate per valore decrescente dell'import 2014
167	CE.04.30.02	Aree geografiche classificate per valore decrescente dell'export 2014
168	CE.04.40	Paesi classificati per valore decrescente dell'import 2014
173	CE.04.41	Paesi classificati per valore decrescente dell'export 2014



QUADERNI DI STATISTICA – COMMERCIO ESTERO 2014

Camera di Commercio Industria Artigianato Agricoltura di Forlì-Cesena

Presidente: Alberto Zambianchi

Segretario Generale: Antonio Nannini

Responsabile Redazione Ufficio Statistica e Studi: Cinzia Cimatti

Redazione: Michele Maioli

I dati contenuti in questa pubblicazione sono forniti da ISTAT (banca dati CoeWeb) ed elaborati tramite SIMET, Sistema Integrato di Monitoraggio dell'Economia del Territorio realizzato dall'Azienda Speciale C.I.S.E. per la Camera di Commercio di Forlì-Cesena

Stampa: Grafiche MDM s.r.l.

LUGLIO 2015