



Bando SIMEST FONDO 394/81: la finanza agevolata a supporto degli investimenti per l'efficiamento energetico e la digitalizzazione nelle imprese.

Paolo Neri

Senior Manager

21 aprile 2026 | 10.00 – 13.00

**LA SOSTENIBILITA'
è diventata insostenibile?**

Transizione Digitale o Ecologica

FONDO 394/81- Aggiornamento del 22 dicembre 2025



Premessa

FONDO 394/81- Aggiornamento del 22 dicembre 2025

I finanziamenti agevolati SIMEST rappresentano **uno strumento strategico per rafforzare la competitività internazionale** delle imprese italiane perché supportano l'espansione sui mercati esteri, accelerano i processi di digitalizzazione, favoriscono investimenti in ambito ESG e contribuiscono a rendere più solide le filiere produttive.

Sono rivolti a **tutte le imprese** con vocazione internazionale per supportare gli investimenti nella **transizione digitale o ecologica** e per il rafforzamento della solidità patrimoniale.

La misura per la Transizione Digitale o Ecologica offre condizioni particolarmente vantaggiose per le Imprese Energivore o che hanno intrapreso un percorso di efficientamento energetico (**Diagnosi Energetica**).

Il contesto iniziale di ammissibilità deve comunque rimanere la vocazione all'internazionalizzazione, visto che la condizione minima di accesso al finanziamento è una quota di Fatturato Export pari almeno al 10% del fatturato totale (3% con Diagnosi Energetica, ndr).

«Voglio investire nella Transizione Digitale o Ecologica per essere più competitivo sui mercati internazionali»

- purpose -

Azienda esportatrice

- Export già attivo
- Quota export verificabile



Capienza de *minimis*

- Plafond disponibile
- Massimale non esaurito



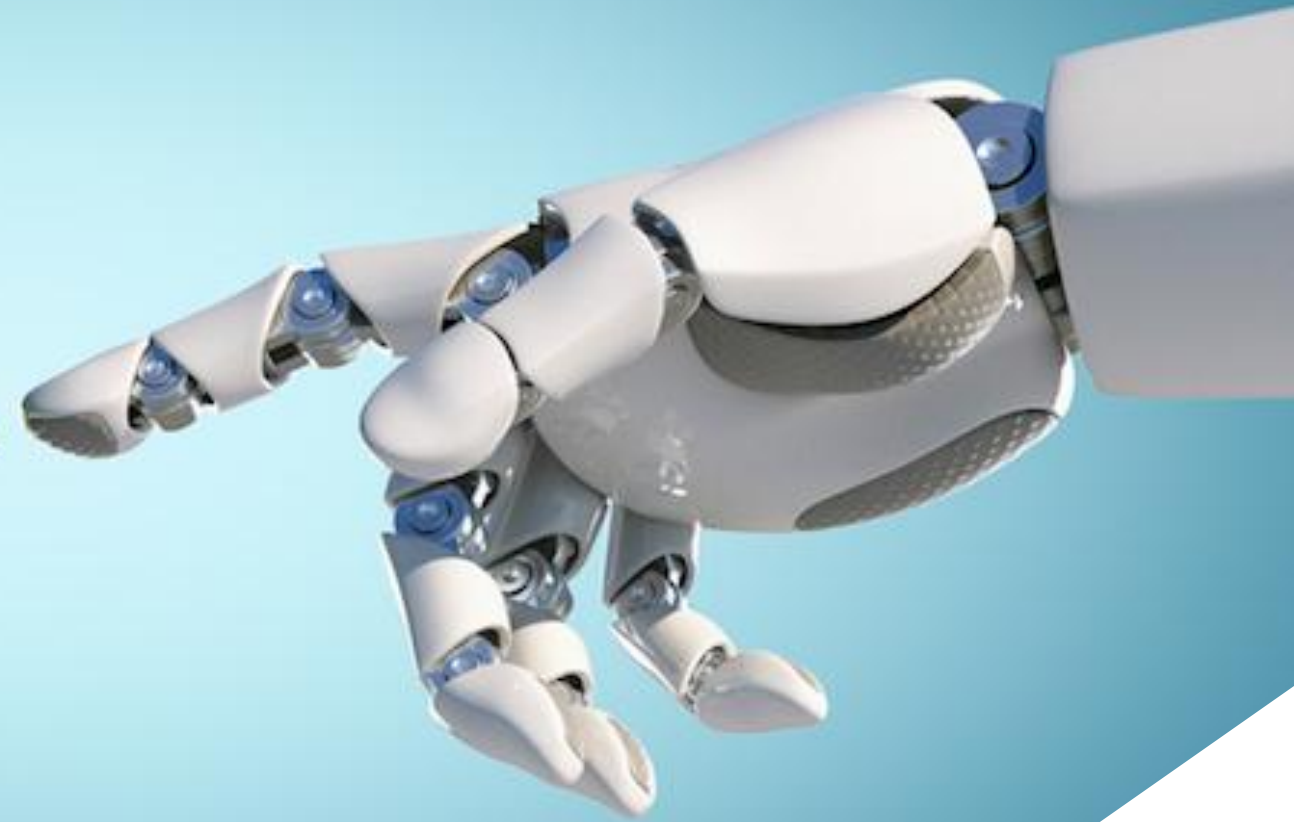







Tipologia	Micro, PMI, Grandi Imprese
Ammissibilità	Fatturato Export pari almeno al 10% del fatturato totale
Finanziamento	L'importo massimo che può essere richiesto è pari al minore tra: <ul style="list-style-type: none"> • il 35% dei ricavi medi risultanti dagli ultimi due Bilanci (voce A1 del conto economico); • € 500.000 per le Micro Imprese; € 2.500.000 per le PMI e PMI innovative; € 5.000.000 per le Altre imprese Importo minimo pari a € 10.000
Quota destinata a transizione digitale o ecologica	50%
Quota destinata al rafforzamento patrimoniale	50%
Fondo Perduto	10% per le PMI che hanno una quota di fatturato export pari almeno al 20%; PMI innovative; Imprese con certificazioni ambientali; Imprese con interessi negli Usa o nei Balcani.
Spese Ammissibili	Investimenti per la transizione 4.0, attrezzature tecnologiche, efficientamento energetico, idrico, mitigazione degli impatti climatici, certificazioni ambientali, carbon footprint, LCA, Diagnosi Energetica, consulenze professionali purché non continuative o periodiche, spese per presentazione e gestione della pratica Simest.
Tasso e Durata	Tasso agevolato dello 0,319% . Durata 6 anni , di cui 2 di pre-ammortamento
Garanzia	Bancaria o assicurativa in base alla propria classe di scoring

Standard

Tipologia	Imprese Energivore o che hanno intrapreso un percorso di efficientamento energetico (Diagnosi Energetica)
Ammissibilità	Fatturato Export pari almeno al 3% del fatturato totale
Finanziamento	L'importo massimo che può essere richiesto è pari al minore tra: <ul style="list-style-type: none"> • il 35% dei ricavi medi risultanti dagli ultimi due Bilanci (voce A1 del conto economico); • € 500.000 per le Micro Imprese; € 2.500.000 per le PMI e PMI innovative; € 5.000.000 per le Altre imprese Importo minimo pari a € 10.000
Quota destinata a transizione digitale o ecologica	10%
Quota destinata al rafforzamento patrimoniale	90%
Fondo Perduto	20% per un massimo di 200.000€
Spese Ammissibili	Investimenti per la transizione 4.0, attrezzature tecnologiche, efficientamento energetico, idrico, mitigazione degli impatti climatici, certificazioni ambientali, carbon footprint, LCA, Diagnosi Energetica, consulenze professionali purché non continuative o periodiche, spese per presentazione e gestione della pratica Simest.
Tasso e Durata	Tasso agevolato dello 0,319% . Durata 6 anni , di cui 2 di pre-ammortamento
Garanzia	Nessuna

2026

Timing

	Istruttoria					Progetto							
	Mese 1	Mese 2	Mese 3	Mese 4	Mese 5	Mese 1	Mese 2	Mese 3	Mese 4	Mese 5	Mese 6	...	Mese 24
Incarico													
Domanda e assegnazione CUP													
Diagnosi Energetica													
Firma Contratto													
Inizio Progetto													
Spese ammissibili													
Erogazione													

Esempio

<i>Azienda</i>	ALFA SNC
<i>P.IVA</i>	01111111111
<i>Quota fatturato estero</i>	se > 10% è ammissibile
<i>De Minimis disponibile</i>	€ 183.457
<i>Fatturato 2023</i>	€ 1.676.000
<i>Fatturato 2024</i>	€ 1.644.000
<i>Importo Max. Finanziabile</i>	€ 581.000
<i>Diagnosi Energetica</i>	NO

<i>Nuovi serramenti</i>	€ 36.200
<i>Rafforzamento Patrimoniale</i>	€ 36.200
<i>Finanziamento SIMEST</i>	€ 72.400
<i>Di cui Fondo Perduto</i>	€ 7.240
<i>Di cui Tasso Agevolato</i>	€ 65.160

<i>Azienda</i>	ALFA SNC
<i>P.IVA</i>	01111111111
<i>Quota fatturato estero</i>	se > 3% è ammissibile
<i>De Minimis disponibile</i>	€ 183.457
<i>Fatturato 2023</i>	€ 1.676.000
<i>Fatturato 2024</i>	€ 1.644.000
<i>Importo Max. Finanziabile</i>	€ 581.000
<i>Diagnosi Energetica</i>	SI

<i>Nuovi serramenti</i>	€ 36.200
<i>Diagnosi Energetica</i>	€ 5.000
<i>Rafforzamento Patrimoniale</i>	€ 370.800
<i>Finanziamento SIMEST</i>	€ 412.000
<i>Di cui Fondo Perduto</i>	€ 82.400
<i>Di cui Tasso Agevolato</i>	€ 329.600

Contatti:

Paolo Neri

Tax Incentive & Granting

+39 331 6294431

paolo.neri@bdo.it

finanza.agevolata@bdo.it

BDO Italia

Viale Abruzzi, 94

20131 Milano

Tel. 02 58 20 10

www.bdo.it

BDO è tra le principali organizzazioni internazionali di servizi alle imprese.

Audit | Advisory | Tax | Law

BDO Italia S.p.A., società per azioni italiana, BDO Advisory Services S.r.l., società a responsabilità limitata, BDO Tax S.r.l. Stp, società tra professionisti e BDO Law S.r.l. Stp, società tra avvocati, sono membri di BDO International Limited, società di diritto inglese (company limited by guarantee), e fanno parte della rete internazionale BDO, network di società indipendenti.

BDO è il marchio utilizzato dal network BDO e dalle singole società indipendenti che ne fanno parte.

© 2024 BDO (Italia) - Tutti i diritti riservati.

