



CAMERA DI COMMERCIO  
DELLA ROMAGNA  
FORLÌ-CESENA E RIMINI

quaderni di statistica

# COMMERCIO ESTERO

---

# 2025

importazioni ed esportazioni

- \* Forlì-Cesena
- \* regione Emilia-Romagna
- \* Italia

a cura dell'Ufficio Informazione economica - Valorizzazione dati  
**della Camera di commercio della Romagna -  
Forlì-Cesena e Rimini**



FIG. CE.01 - Import ed export - Variazioni % 2025/2024

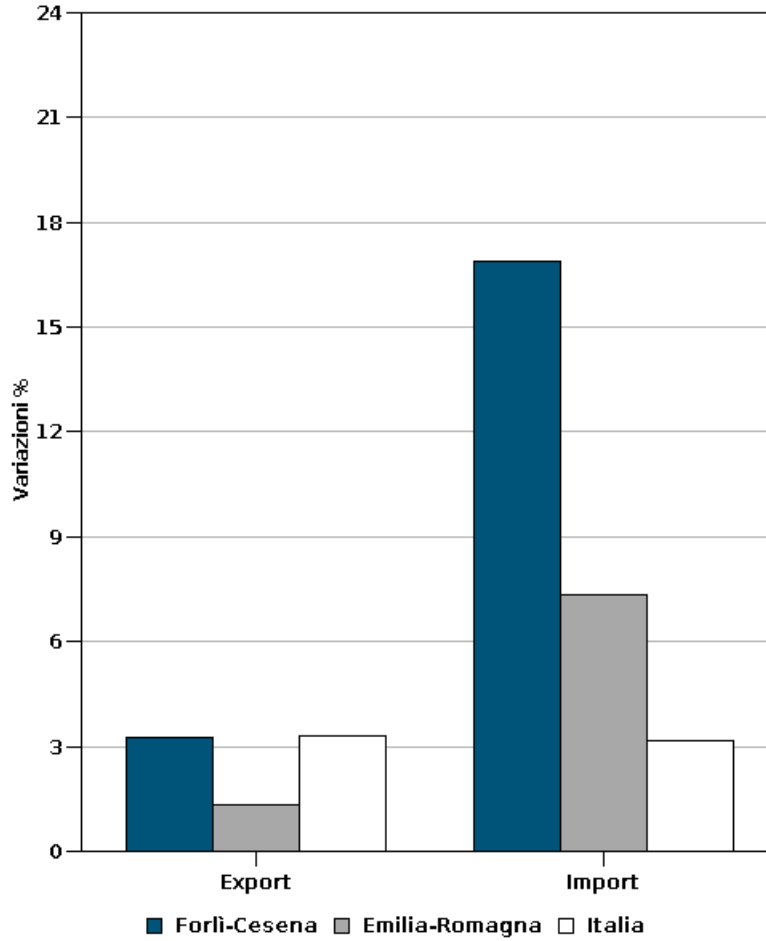

Fonte: Coeweb - ISTAT

Elaborazione: SIMET - Camera di commercio della Romagna - Forli-Cesena e Rimini

FIG. CE.02 - Indice di composizione import per settore - Anno 2025

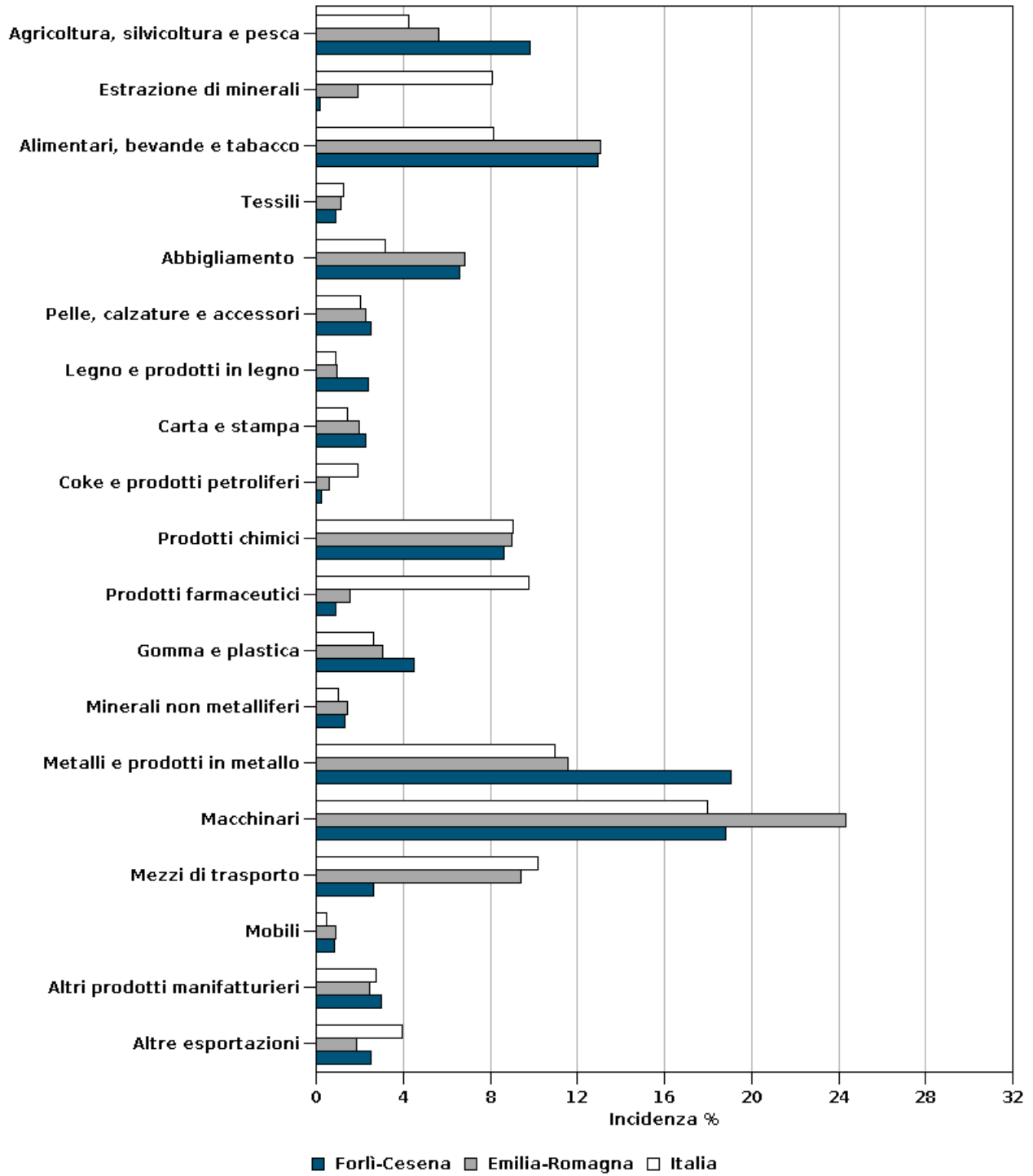

Fonte: Coeweb - ISTAT

Elaborazione: SIMET - Camera di commercio della Romagna - Forlì-Cesena e Rimini

FIG. CE.03 - Indice di composizione import per area geografica - Anno 2025

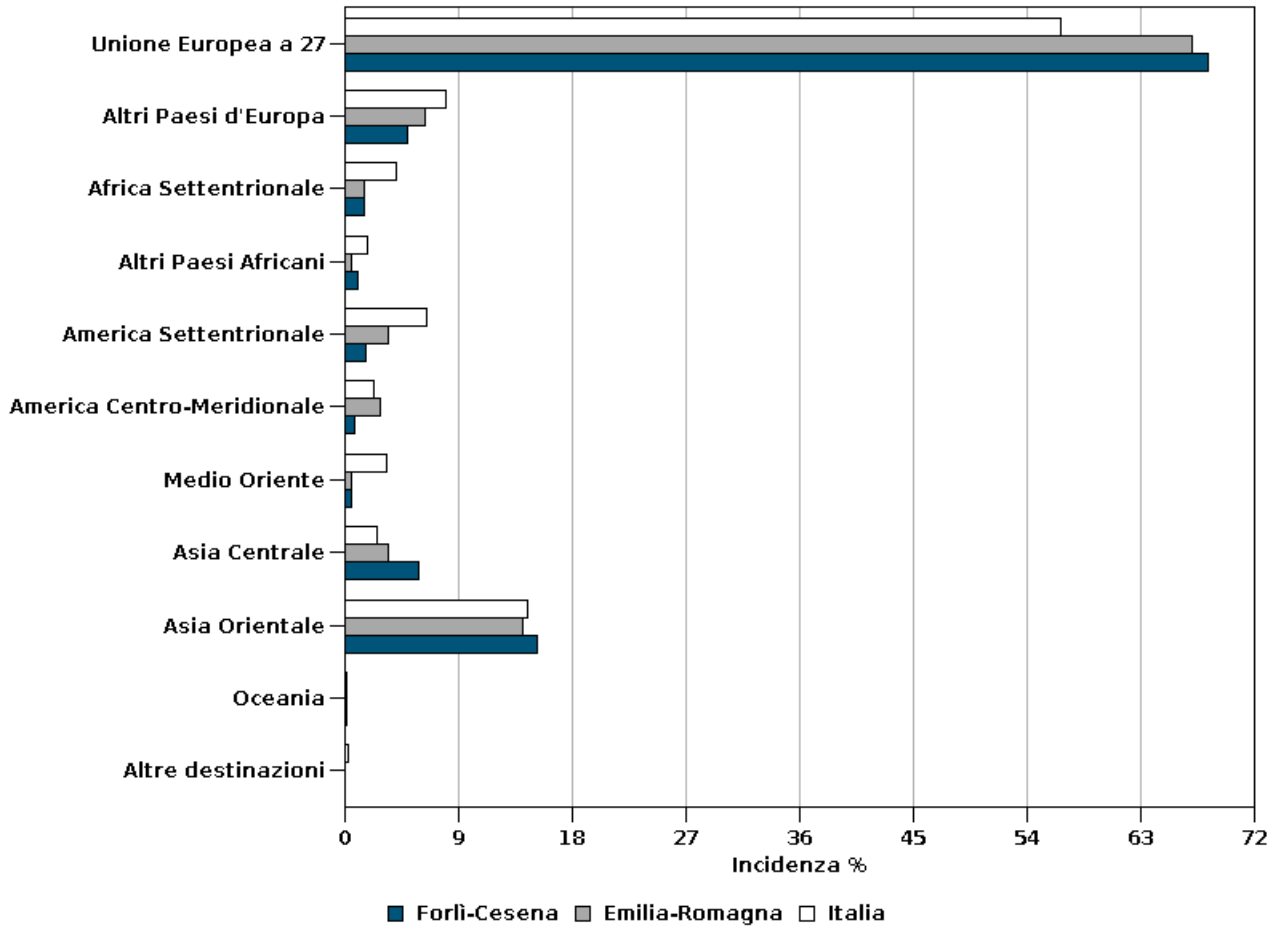

Fonte: Coeweb - ISTAT

Elaborazione: SIMET - Camera di commercio della Romagna - Forlì-Cesena e Rimini

FIG. CE.04 - Indice di composizione export per settore - Anno 2025

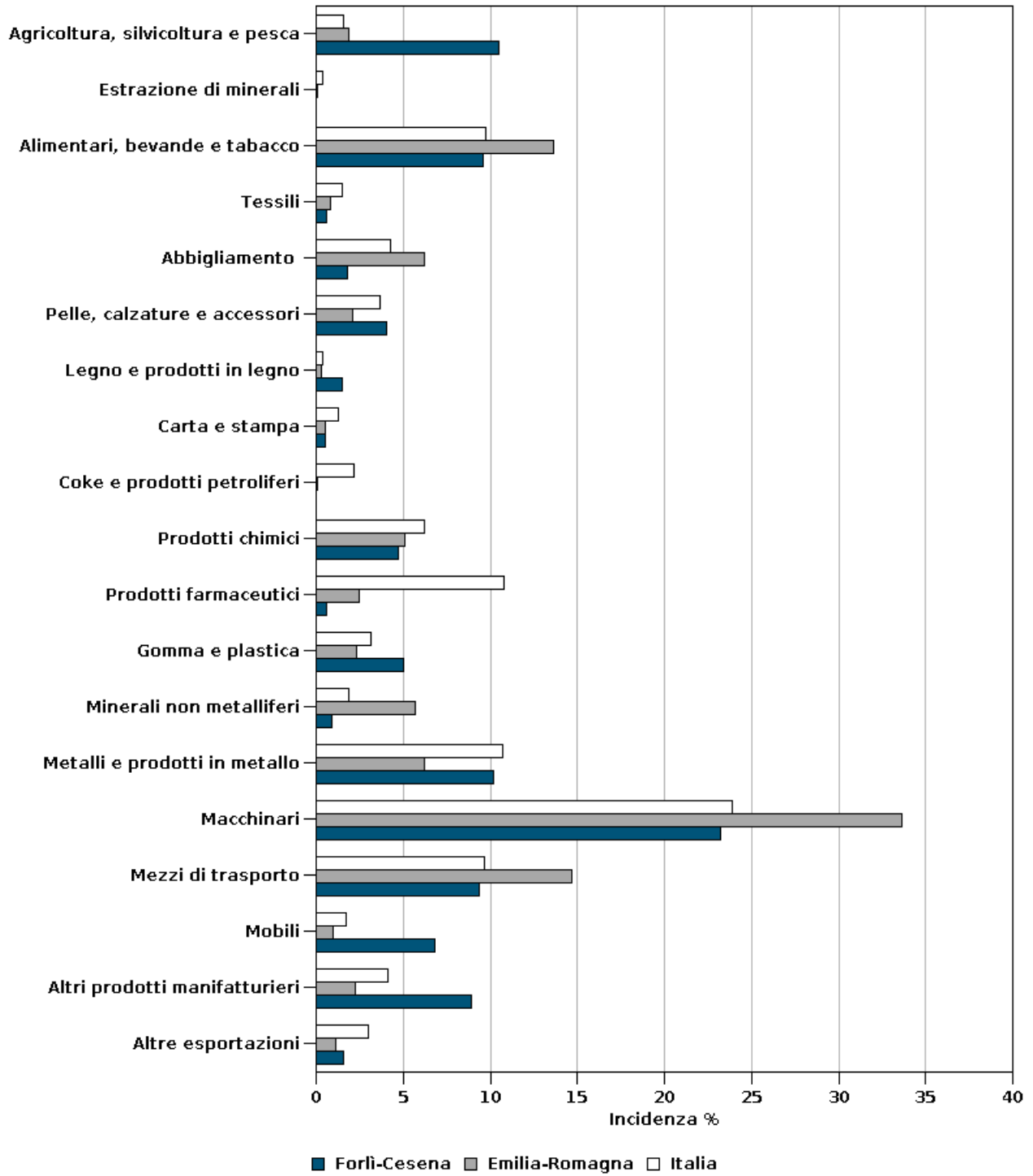

Fonte: Coeweb - ISTAT

Elaborazione: SIMET - Camera di commercio della Romagna - Forlì-Cesena e Rimini

FIG. CE.05 - Indice di composizione export per area geografica - Anno 2025

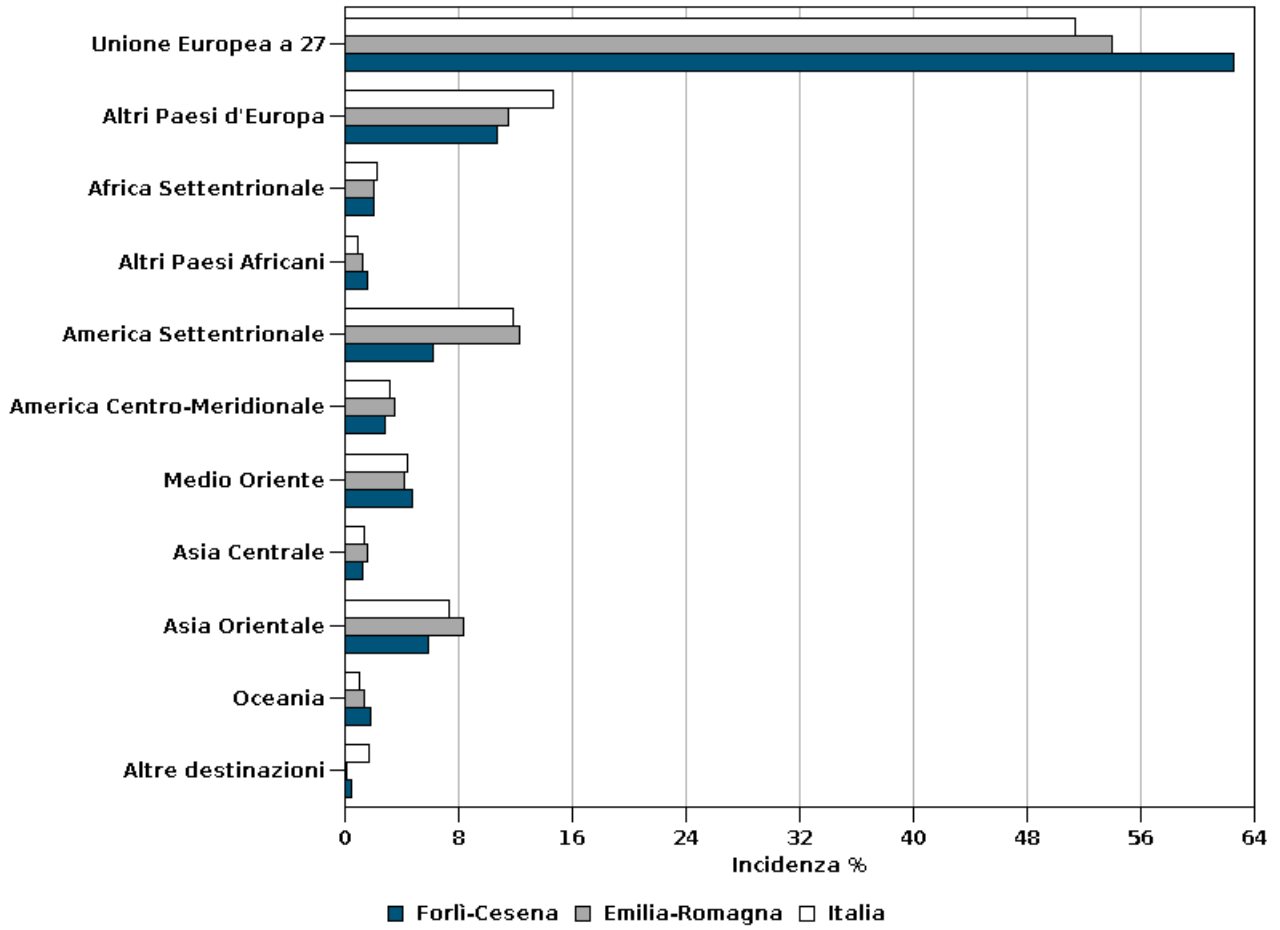

Fonte: Coeweb - ISTAT

Elaborazione: SIMET - Camera di commercio della Romagna - Forlì-Cesena e Rimini

FIG. CE.06 - Import ed export - Serie storica della provincia di Forlì-Cesena

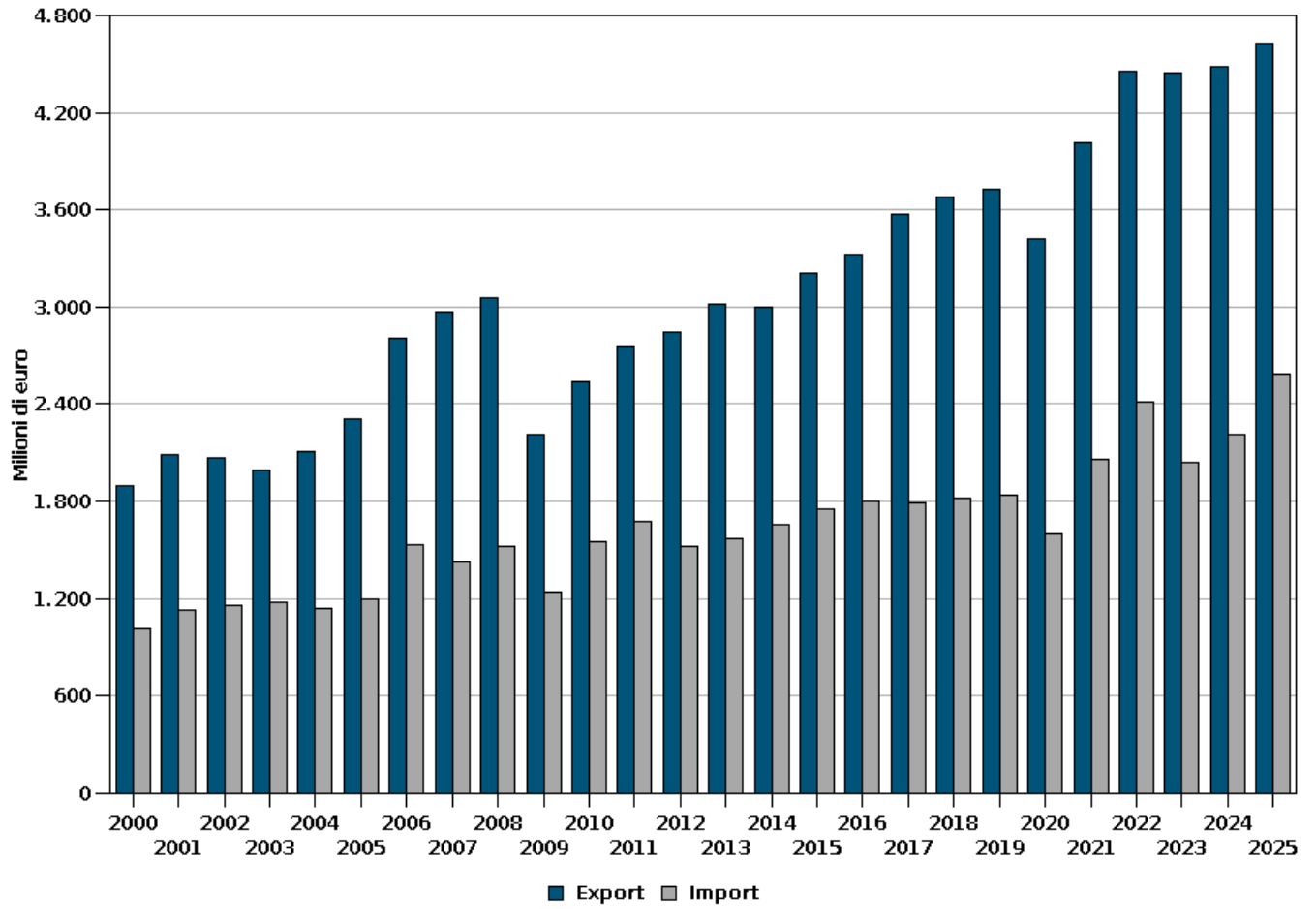

Fonte: Coeweb - ISTAT

Elaborazione: SIMET - Camera di commercio della Romagna - Forlì-Cesena e Rimini

## Avvertenze generali e legende

---

## AVVERTENZE GENERALI

La presente pubblicazione è stata predisposta utilizzando i dati statistici relativi al commercio estero rilevati dall'Istituto Nazionale di Statistica e forniti direttamente dalla fonte.

Questi dati sono caricati in SIMET, sistema di business intelligence, sviluppato da CISE, Azienda speciale della Camera di commercio della Romagna – Forlì-Cesena e Rimini che, integrando varie banche dati, consente il monitoraggio e la valutazione dell'evoluzione delle variabili economiche del territorio. Mediante questo applicativo è stato possibile implementare il software che consente la realizzazione di questo volume.

I dati sono raggruppati in classi secondo il codice CPAteco e suddivisi nelle province italiane e per paese di provenienza o destinazione.

I dati dell'anno 2025 sono ancora provvisori mentre quelli dell'anno 2024 sono definitivi; per questi motivi sono possibili differenze con i valori, sottoposti a continuo aggiornamento, riportati nell'apposito sito dell'ISTAT (<https://esploradati.istat.it/coeweb/>), al quale si rimanda per ulteriori approfondimenti.

Si rende noto, inoltre, che a seguito dell'uscita del Regno Unito dall'Unione Europea (cosiddetta *Brexit*), alla data del 31 gennaio 2020, il suddetto Paese è stato ricompreso, al pari degli altri Paesi europei non facenti parte dell'Unione, nella voce "Altri Paesi d'Europa".



## Legenda dei paesi per area geografica

### Europa

#### **Unione Europea a 27**

Francia  
Paesi Bassi  
Germania  
Italia  
Irlanda  
Danimarca  
Grecia  
Portogallo  
Spagna  
Belgio  
Lussemburgo  
Svezia  
Finlandia  
Austria  
Malta  
Estonia  
Lettonia  
Lituania  
Polonia  
Cechia  
Slovacchia  
Ungheria  
Romania  
Bulgaria  
Slovenia  
Croazia  
Cipro  
Provviste e dotazioni di bordo nel quadro degli scambi intra Unione  
Paesi e territori non specificati nel quadro degli scambi intra Unione  
Paesi e territori non specificati per ragioni commerciali o militari nel quadro degli scambi intra Unione

#### **Altri Paesi d'Europa**

Regno Unito  
Islanda  
Norvegia  
Liechtenstein  
Svizzera  
Isole Faroe  
Andorra  
Gibilterra  
Città del Vaticano  
San Marino  
Turchia  
Albania  
Ucraina  
Bielorussia  
Repubblica Moldova  
Russia  
Bosnia-Erzegovina  
Serbia e Montenegro  
Kosovo  
Macedonia  
Montenegro  
Serbia

### Africa

#### **Africa Settentrionale**

Ceuta  
Melilla  
Marocco  
Algeria  
Tunisia  
Libia

Egitto

#### **Altri Paesi Africani**

Sudan  
Sud Sudan  
Mauritania  
Sahara occidentale  
Mali  
Burkina Faso  
Niger  
Ciad  
Capo Verde  
Senegal  
Gambia  
Guinea-Bissau  
Guinea  
Sierra Leone  
Liberia  
Costa d'Avorio  
Ghana  
Togo  
Benin  
Nigeria  
Camerun  
Repubblica Centrafricana  
Guinea Equatoriale  
São Tomè e Principe  
Gabon  
Repubblica del Congo  
Rep. Dem. Del Congo  
Ruanda  
Burundi  
Sant'Elena e dipendenze  
Angola  
Etiopia  
Eritrea  
Gibuti  
Somalia  
Kenya  
Uganda  
Repubblica unita della Tanzania  
Seychelles e dipendenze  
Territ. Britannico dell'Oc. Indiano  
Mozambico  
Madagascar  
Maurizio  
Comore  
Mayotte  
Zambia  
Zimbabwe  
Malawi  
Sud Africa  
Namibia  
Botswana  
Eswatini  
Lesotho

### America

#### **America Settentrionale**

Stati Uniti d'America  
Canada  
Groenlandia  
S. Pierre e Miquelon

#### **America Centro-Meridionale**

Messico  
Bermude  
Guatemala  
Belize  
Honduras  
El Salvador  
Nicaragua  
Costarica  
Panama

Anguilla  
Cuba  
Saint Kitts (Christopher) e Nevis  
Haiti  
Bahamas  
Isole Turks e Caicos  
Repubblica Dominicana  
Isole Vergini Americane  
Guadalupa  
Antigua e Barbuda  
Dominica  
Martinica  
Isole Cayman  
Giamaica  
Santa Lucia  
Saint-Barthelemy  
San Vincenzo  
Isole Vergini Britanniche  
Barbados  
Montserrat  
Trinidad e Tobago  
Grenada  
Aruba  
Curacao  
Bonaire, Sint Eustatius e Saba  
Antille Olandesi  
Sint Maarten  
Colombia  
Venezuela  
Guyana  
Suriname  
Guyana francese  
Ecuador  
Perù  
Brasile  
Cile  
Bolivia  
Paraguay  
Uruguay  
Argentina  
Isole Falkland

## **Asia**

### **Medio Oriente**

Georgia  
Armenia  
Azerbaijan  
Libano  
Siria  
Iraq  
Repubblica islamica dell'Iran  
Israele  
Cisgiordania e Striscia di Gaza  
Giordania  
Arabia Saudita  
Kuwait  
Bahrein  
Qatar  
Emirati Arabi Uniti  
Oman  
Yemen  
Cisgiordania/striscia di Gaza

### **Asia Centrale**

Kazakistan  
Turkmenistan  
Uzbekistan  
Tagikistan  
Kirghizistan  
Afghanistan  
Pakistan  
India  
Bangladesh  
Sri Lanka

Nepal  
Bhutan

## **Asia Orientale**

Timor Est  
Maldive  
Myanmar  
Thailandia  
Laos  
Vietnam  
Cambogia  
Indonesia  
Malaysia  
Brunei  
Singapore  
Filippine  
Mongolia  
Cina  
Corea del Nord  
Corea del Sud  
Giappone  
Taiwan  
Hong Kong  
Macao

## **Oceania e Altri territori**

### **Oceania**

Australia  
Papua Nuova Guinea  
Oceania Australiana  
Nauru  
Nuova Zelanda  
Isole Salomone  
Tuvalu  
Nuova Caledonia e dipendenze  
Oceania Americana  
Isole Wallis e Futuna  
Kiribati  
Pitcairn  
Oceania Neo-Zelandese  
Figi  
Vanuatu  
Tonga  
Samoa  
Marianne Settentrionali  
Polinesia Francese  
Federazione Stati Micronesia  
Isole Marshall  
Palau  
Samoa Americane  
Guam  
Isole minori esterne degli USA  
Isole Cocos  
Isola Christmas  
Isole Mc Donald  
Isole Norfolk  
Isole Cook  
Isole Niue  
Isole Tokelau  
Regioni Polari  
Antartide  
Isola Bouvet  
Georgia del sud, Sandwich  
Terre Australi francesi

### **Altre destinazioni**

Paesi e territori non specificati  
Paesi e territori non specificati  
Provviste e dotazioni di bordo  
Provviste e dotazioni di bordo nel quadro degli scambi extra Unione  
Paesi e territori non specificati  
Paesi e territori non specificati nel quadro degli scambi extra Unione

Punti e depositi franchi  
Paesi e territori non specificati per ragioni commerciali o militari  
nel quadro degli scambi extra Unione

## Legenda dei prodotti per macrosettore (Ateco '07)

### Agricoltura, silvicoltura e pesca

Prodotti di colture agricole non permanenti  
Prodotti di colture permanenti  
Piante vive  
Animali vivi e prodotti di origine animale  
Piante forestali e altri prodotti della silvicoltura  
Legno grezzo  
Prodotti vegetali di bosco non legnosi  
Pesci ed altri prodotti della pesca; prodotti dell'acquacoltura

### Estrazione di minerali

Antracite  
Lignite  
Petrolio greggio  
Gas naturale  
Minerali metalliferi ferrosi  
Minerali metalliferi non ferrosi  
Pietra, sabbia e argilla  
Minerali di cave e miniere n.c.a.

### Alimentari, bevande e tabacco

Carne lavorata e conservata e prodotti a base di carne  
Pesce, crostacei e molluschi lavorati e conservati  
Frutta e ortaggi lavorati e conservati  
Oli e grassi vegetali e animali  
Prodotti delle industrie lattiero-casearie  
Granaglie, amidi e di prodotti amidacei  
Prodotti da forno e farinacei  
Altri prodotti alimentari  
Prodotti per l'alimentazione degli animali  
Bevande  
Tabacco

### Tessili

Filati di fibre tessili  
Tessuti  
Altri prodotti tessili

### Abbigliamento

Articoli di abbigliamento, escluso l'abbigliamento in pelliccia  
Articoli di abbigliamento in pelliccia  
Articoli di maglieria

### Pelle, calzature e accessori

Cuoio conciato e lavorato; articoli da viaggio, borse, pelletteria e selleria; pellicce preparate e tinte  
Calzature

### Legno e prodotti in legno

Legno tagliato e piallato  
Prodotti in legno, sughero, paglia e materiali da intreccio

### Carta e stampa

Pasta-carta, carta e cartone  
Articoli di carta e di cartone  
Prodotti della stampa

### Coke e prodotti petroliferi

Prodotti di cokeria  
Prodotti derivanti dalla raffinazione del petrolio

### Prodotti chimici

Prodotti chimici di base, fertilizzanti e composti azotati, materie plastiche e gomma sintetica in forme primarie  
Agrofarmaci e altri prodotti chimici per l'agricoltura  
Pitture, vernici e smalti, inchiostri da stampa e adesivi sintetici (mastici)  
Saponi e detergenti, prodotti per la pulizia e la lucidatura, profumi e cosmetici  
Altri prodotti chimici  
Fibre sintetiche e artificiali

### Prodotti farmaceutici

Prodotti farmaceutici di base  
Medicinali e preparati farmaceutici

### Gomma e plastica

Articoli in gomma  
Articoli in materie plastiche

### Minerali non metalliferi

Vetro e di prodotti in vetro  
Prodotti refrattari  
Materiali da costruzione in terracotta  
Altri prodotti in porcellana e in ceramica  
Cemento, calce e gesso  
Prodotti in calcestruzzo, cemento e gesso  
Pietre tagliate, modellate e finite  
Prodotti abrasivi e di minerali non metalliferi n.c.a.

### Metalli e prodotti in metallo

Prodotti della siderurgia  
Tubi, condotti, profilati cavi e relativi accessori in acciaio (esclusi quelli in acciaio colato)  
Altri prodotti della prima trasformazione dell'acciaio  
Metalli di base preziosi e altri metalli non ferrosi; combustibili nucleari  
Prodotti della fusione della ghisa e dell'acciaio  
Elementi da costruzione in metallo  
Cisterne, serbatoi, radiatori e contenitori in metallo  
Generatori di vapore, esclusi i contenitori in metallo per caldaie per il riscaldamento centrale ad acqua calda  
Armi e munizioni  
Articoli di coltelleria, utensili e oggetti di ferramenta  
Altri prodotti in metallo

### Macchinari

Componenti elettronici e schede elettroniche  
Computer e unità periferiche  
Apparecchiature per le telecomunicazioni  
Prodotti di elettronica di consumo audio e video  
Strumenti e apparecchi di misurazione, prova e navigazione; orologi  
Strumenti per irradiazione, apparecchiature elettromedicali ed elettroterapeutiche  
Strumenti ottici e attrezzature fotografiche  
Supporti magnetici ed ottici  
Motori, generatori e trasformatori elettrici; apparecchiature per la distribuzione e il controllo dell'elettricità  
Batterie di pile e accumulatori elettrici  
Apparecchiature di cablaggio  
Apparecchiature per illuminazione  
Apparecchi per uso domestico  
Altre apparecchiature elettriche  
Macchine di impiego generale  
Altre macchine di impiego generale  
Macchine per l'agricoltura e la silvicoltura  
Macchine per la formatura dei metalli e altre macchine utensili  
Altre macchine per impieghi speciali

## **Mezzi di trasporto**

Autoveicoli  
Carrozzerie per autoveicoli; rimorchi e semirimorchi  
Parti ed accessori per autoveicoli e loro motori  
Navi e imbarcazioni  
Locomotive e di materiale rotabile ferro-tranviario  
Aeromobili, veicoli spaziali e relativi dispositivi  
Veicoli militari da combattimento  
Mezzi di trasporto n.c.a.

## **Mobili**

Mobili

## **Altri prodotti manifatturieri**

Gioielleria, bigiotteria e articoli connessi; pietre preziose lavorate  
Strumenti musicali  
Articoli sportivi  
Giochi e giocattoli  
Strumenti e forniture mediche e dentistiche  
Altri prodotti delle industrie manifatturiere n.c.a.

## **Altre esportazioni**

Energia elettrica  
Gas manufatti e combustibili gassosi  
Acque e fanghi di depurazione  
Rifiuti  
Prodotti del trattamento e dello smaltimento dei rifiuti  
Prodotti del recupero dei materiali (esclusi prodotti nuovi derivanti da materie prime secondarie)  
Libri, periodici e prodotti di altre attività editoriali  
Giochi per computer e altri software a pacchetto  
Prodotti delle attività cinematografiche, video e televisive  
Prodotti dell'editoria musicale e supporti per la registrazione sonora  
Prodotti delle attività fotografiche  
Prodotti delle attività creative, artistiche e d'intrattenimento  
Prodotti delle attività di biblioteche, archivi, musei e di altre attività culturali  
Prodotti di altre attività di servizi per la persona  
Merci dichiarate come provviste di bordo, merci nazionali di ritorno e respinte, merci varie

## Import ed export della provincia di Forlì-Cesena

---

TAB. CE.02.01 - Import ed export per macrosettore  
Forlì-Cesena - Anni 2024 e 2025 - valori in euro

|                                    | Import 2024          | Import 2025          | Variazione<br>import 2025/24 | Export 2024          | Export 2025          | Variazione<br>export 2025/24 |
|------------------------------------|----------------------|----------------------|------------------------------|----------------------|----------------------|------------------------------|
| Agricoltura, silvicoltura e p..    | 228.284.820          | 255.066.409          | +11,7%                       | 447.788.533          | 485.751.209          | +8,5%                        |
| Estrazione di minerali.....        | 4.646.544            | 4.618.825            | -0,6%                        | 156.498              | 523.419              | +234,5%                      |
| Alimentari, bevande e tabacco..... | 288.211.270          | 335.367.165          | +16,4%                       | 382.982.967          | 444.125.325          | +16,0%                       |
| Tessili.....                       | 29.220.041           | 22.665.916           | -22,4%                       | 27.799.220           | 29.063.517           | +4,5%                        |
| Abbigliamento .....                | 162.466.512          | 170.868.675          | +5,2%                        | 97.849.348           | 82.204.375           | -16,0%                       |
| Pelle, calzature e accessori.....  | 65.603.659           | 64.649.350           | -1,5%                        | 204.795.934          | 187.081.891          | -8,6%                        |
| Legno e prodotti in legno.....     | 56.312.007           | 62.285.686           | +10,6%                       | 67.719.094           | 70.418.145           | +4,0%                        |
| Carta e stampa.....                | 59.152.389           | 58.778.964           | -0,6%                        | 23.345.222           | 25.253.932           | +8,2%                        |
| Coke e prodotti petroliferi.....   | 9.861.014            | 6.284.174            | -36,3%                       | 1.291.955            | 1.245.458            | -3,6%                        |
| Prodotti chimici.....              | 197.680.331          | 222.672.012          | +12,6%                       | 147.519.936          | 219.476.586          | +48,8%                       |
| Prodotti farmaceutici.....         | 19.086.306           | 22.576.811           | +18,3%                       | 26.407.124           | 26.114.013           | -1,1%                        |
| Gomma e plastica.....              | 113.932.663          | 115.829.732          | +1,7%                        | 224.909.286          | 233.083.522          | +3,6%                        |
| Minerali non metalliferi.....      | 34.596.967           | 33.437.390           | -3,4%                        | 43.055.787           | 42.947.493           | -0,3%                        |
| Metalli e prodotti in metallo..... | 347.115.400          | 492.588.817          | +41,9%                       | 464.778.640          | 470.902.372          | +1,3%                        |
| Macchinari.....                    | 423.664.613          | 487.295.861          | +15,0%                       | 1.098.935.485        | 1.075.850.889        | -2,1%                        |
| Mezzi di trasporto.....            | 48.365.124           | 68.122.723           | +40,9%                       | 439.893.238          | 433.382.224          | -1,5%                        |
| Mobili.....                        | 24.768.462           | 22.439.508           | -9,4%                        | 353.317.661          | 315.392.337          | -10,7%                       |
| Altri prodotti manifatturieri..... | 67.245.894           | 77.303.920           | +15,0%                       | 395.998.128          | 412.596.402          | +4,2%                        |
| Altre esportazioni.....            | 33.556.843           | 65.214.305           | +94,3%                       | 34.929.161           | 73.331.448           | +109,9%                      |
| <b>Tutte le merci.....</b>         | <b>2.213.770.859</b> | <b>2.588.066.243</b> | <b>+16,9%</b>                | <b>4.483.473.217</b> | <b>4.628.744.557</b> | <b>+3,2%</b>                 |

Fonte: Coeweb - ISTAT

Elaborazione: SIMET - Camera di commercio della Romagna - Forlì-Cesena e Rimini

TAB. CE.02.02 - Import ed export per macrosettore e prodotto  
Forlì-Cesena - Anni 2024 e 2025 - valori in euro

|   | Import 2024        | Import 2025        | Variazione<br>import 2025/24 | Export 2024        | Export 2025        | Variazione<br>export 2025/24 |
|---|--------------------|--------------------|------------------------------|--------------------|--------------------|------------------------------|
| Prodotti di colture agricole .....        | 150.018.572        | 136.002.445        | -9,3%                        | 188.631.015        | 189.270.597        | +0,3%                        |
| Prodotti di colture permanenti.....       | 59.479.942         | 77.780.487         | +30,8%                       | 215.494.503        | 247.018.033        | +14,6%                       |
| Piante vive.....                          | 2.553.218          | 6.258.703          | +145,1%                      | 25.657.388         | 30.455.026         | +18,7%                       |
| Animali vivi e prodotti di or.....        | 10.263.860         | 28.631.715         | +179,0%                      | 14.875.592         | 15.340.604         | +3,1%                        |
| Piante forestali e altri prod.....        | 0                  | 3.943              | -                            | 10.752             | 15.528             | +44,4%                       |
| Legno grezzo.....                         | 709.319            | 998.894            | +40,8%                       | 27.142             | 14.078             | -48,1%                       |
| Prodotti vegetali di bosco no.....        | 44.329             | 144.710            | +226,4%                      | 190.409            | 91.542             | -51,9%                       |
| Pesci ed altri prodotti della.....        | 5.215.580          | 5.245.512          | +0,6%                        | 2.901.732          | 3.545.801          | +22,2%                       |
| <b>Agricoltura, silvicoltura e p.....</b> | <b>228.284.820</b> | <b>255.066.409</b> | <b>+11,7%</b>                | <b>447.788.533</b> | <b>485.751.209</b> | <b>+8,5%</b>                 |
| Antracite.....                            | 0                  | 0                  | -                            | 0                  | 0                  | -                            |
| Lignite.....                              | 0                  | 0                  | -                            | 0                  | 0                  | -                            |
| Petrolio greggio.....                     | 0                  | 0                  | -                            | 0                  | 0                  | -                            |
| Gas naturale.....                         | 20.243             | 28.549             | +41,0%                       | 0                  | 30.327             | -                            |
| Minerali metalliferi ferrosi.....         | 17.155             | 0                  | -100,0%                      | 0                  | 0                  | -                            |
| Minerali metalliferi non ferrosi.....     | 21.840             | 1.950              | -91,1%                       | 0                  | 878                | -                            |
| Pietra, sabbia e argilla.....             | 287.100            | 630.699            | +119,7%                      | 109.168            | 13.505             | -87,6%                       |
| Minerali di cave e miniere n.....         | 4.300.206          | 3.957.627          | -8,0%                        | 47.330             | 478.709            | +911,4%                      |
| <b>Estrazione di minerali.....</b>        | <b>4.646.544</b>   | <b>4.618.825</b>   | <b>-0,6%</b>                 | <b>156.498</b>     | <b>523.419</b>     | <b>+234,5%</b>               |
| Carne lavorata e conservata e.....        | 33.526.091         | 37.701.288         | +12,5%                       | 120.296.888        | 136.933.460        | +13,8%                       |
| Pesce, crostacei e molluschi .....        | 35.402.198         | 35.717.643         | +0,9%                        | 2.669.639          | 2.102.190          | -21,3%                       |
| Frutta e ortaggi lavorati e c.....        | 18.799.488         | 22.603.195         | +20,2%                       | 34.338.597         | 30.805.966         | -10,3%                       |
| Oli e grassi vegetali e animali.....      | 106.015.172        | 99.046.583         | -6,6%                        | 80.609.940         | 88.741.683         | +10,1%                       |
| Prodotti delle industrie latt.....        | 33.618.347         | 44.186.385         | +31,4%                       | 3.169.400          | 1.042.530          | -67,1%                       |
| Granaglie, amidi e di prodott.....        | 6.750.339          | 8.617.122          | +27,7%                       | 1.492.029          | 1.714.591          | +14,9%                       |
| Prodotti da forno e farinacei.....        | 9.094.016          | 7.756.723          | -14,7%                       | 25.149.383         | 33.478.952         | +33,1%                       |
| Altri prodotti alimentari.....            | 33.323.121         | 64.783.057         | +94,4%                       | 59.456.808         | 69.814.938         | +17,4%                       |
| Prodotti per l'alimentazione .....        | 6.898.086          | 9.047.526          | +31,2%                       | 20.442.663         | 27.599.301         | +35,0%                       |
| Bevande.....                              | 4.783.308          | 5.904.181          | +23,4%                       | 35.357.620         | 51.884.708         | +46,7%                       |
| Tabacco.....                              | 1.104              | 3.462              | +213,6%                      | 0                  | 7.006              | -                            |
| <b>Alimentari, bevande e tabacco.....</b> | <b>288.211.270</b> | <b>335.367.165</b> | <b>+16,4%</b>                | <b>382.982.967</b> | <b>444.125.325</b> | <b>+16,0%</b>                |
| Filati di fibre tessili.....              | 1.062.026          | 922.212            | -13,2%                       | 2.359.985          | 2.546.794          | +7,9%                        |
| Tessuti.....                              | 7.696.912          | 5.016.810          | -34,8%                       | 9.510.564          | 8.504.971          | -10,6%                       |
| Altri prodotti tessili.....               | 20.461.103         | 16.726.894         | -18,3%                       | 15.928.671         | 18.011.752         | +13,1%                       |
| <b>Tessili.....</b>                       | <b>29.220.041</b>  | <b>22.665.916</b>  | <b>-22,4%</b>                | <b>27.799.220</b>  | <b>29.063.517</b>  | <b>+4,5%</b>                 |
| Articoli di abbigliamento, es.....        | 135.177.862        | 139.878.616        | +3,5%                        | 81.451.935         | 69.157.070         | -15,1%                       |
| Articoli di abbigliamento in .....        | 7.281              | 29.689             | +307,8%                      | 11.216             | 191.643            | +1.608,7%                    |
| Articoli di maglieria.....                | 27.281.369         | 30.960.370         | +13,5%                       | 16.386.197         | 12.855.662         | -21,5%                       |
| <b>Abbigliamento .....</b>                | <b>162.466.512</b> | <b>170.868.675</b> | <b>+5,2%</b>                 | <b>97.849.348</b>  | <b>82.204.375</b>  | <b>-16,0%</b>                |
| Cuoio conciato e lavorato; ar.....        | 32.479.720         | 29.040.544         | -10,6%                       | 42.339.805         | 41.121.762         | -2,9%                        |
| Calzature.....                            | 33.123.939         | 35.608.806         | +7,5%                        | 162.456.129        | 145.960.129        | -10,2%                       |
| <b>Pelle, calzature e accessori.....</b>  | <b>65.603.659</b>  | <b>64.649.350</b>  | <b>-1,5%</b>                 | <b>204.795.934</b> | <b>187.081.891</b> | <b>-8,6%</b>                 |
| Legno tagliato e piallato.....            | 15.389.193         | 20.249.776         | +31,6%                       | 2.790.617          | 2.316.578          | -17,0%                       |
| Prodotti in legno, sughero, p.....        | 40.922.814         | 42.035.910         | +2,7%                        | 64.928.477         | 68.101.567         | +4,9%                        |
| <b>Legno e prodotti in legno.....</b>     | <b>56.312.007</b>  | <b>62.285.686</b>  | <b>+10,6%</b>                | <b>67.719.094</b>  | <b>70.418.145</b>  | <b>+4,0%</b>                 |
| Pasta-carta, carta e cartone.....         | 50.521.206         | 50.434.355         | -0,2%                        | 6.558.874          | 6.270.573          | -4,4%                        |
| Articoli di carta e di cartone.....       | 8.623.598          | 8.330.280          | -3,4%                        | 16.670.499         | 18.961.647         | +13,7%                       |
| Prodotti della stampa .....               | 7.585              | 14.329             | +88,9%                       | 115.849            | 21.712             | -81,3%                       |
| <b>Carta e stampa.....</b>                | <b>59.152.389</b>  | <b>58.778.964</b>  | <b>-0,6%</b>                 | <b>23.345.222</b>  | <b>25.253.932</b>  | <b>+8,2%</b>                 |
| Prodotti di cokeria.....                  | 0                  | 0                  | -                            | 0                  | 0                  | -                            |
| Prodotti derivanti dalla raff.....        | 9.861.014          | 6.284.174          | -36,3%                       | 1.291.955          | 1.245.458          | -3,6%                        |
| <b>Coke e prodotti petroliferi.....</b>   | <b>9.861.014</b>   | <b>6.284.174</b>   | <b>-36,3%</b>                | <b>1.291.955</b>   | <b>1.245.458</b>   | <b>-3,6%</b>                 |
| Prodotti chimici di base, fer.....        | 168.097.511        | 179.078.797        | +6,5%                        | 119.404.717        | 189.761.474        | +58,9%                       |
| Agrofarmaci e altri prodotti .....        | 8.117.695          | 16.534.222         | +103,7%                      | 3.597.335          | 4.509.603          | +25,4%                       |
| Pitture, vernici e smalti, in.....        | 1.462.673          | 3.775.957          | +158,2%                      | 9.759.449          | 8.498.186          | -12,9%                       |

TAB. CE.02.02 - Import ed export per macrosettore e prodotto  
Forlì-Cesena - Anni 2024 e 2025 - valori in euro

|   | Import 2024        | Import 2025        | Variazione<br>import 2025/24 | Export 2024          | Export 2025          | Variazione<br>export 2025/24 |
|---|--------------------|--------------------|------------------------------|----------------------|----------------------|------------------------------|
| Saponi e detergenti, prodotti.....        | 3.547.872          | 4.770.377          | +34,5%                       | 10.230.173           | 14.039.510           | +37,2%                       |
| Altri prodotti chimici.....               | 16.018.151         | 17.257.116         | +7,7%                        | 4.518.063            | 2.593.398            | -42,6%                       |
| Fibre sintetiche e artificiali.....       | 436.429            | 1.255.543          | +187,7%                      | 10.199               | 74.415               | +629,6%                      |
| <b>Prodotti chimici.....</b>              | <b>197.680.331</b> | <b>222.672.012</b> | <b>+12,6%</b>                | <b>147.519.936</b>   | <b>219.476.586</b>   | <b>+48,8%</b>                |
| Prodotti farmaceutici di base.....        | 8.634.672          | 11.213.900         | +29,9%                       | 9.713.857            | 8.761.902            | -9,8%                        |
| Medicinali e preparati farmac. ....       | 10.451.634         | 11.362.911         | +8,7%                        | 16.693.267           | 17.352.111           | +3,9%                        |
| <b>Prodotti farmaceutici.....</b>         | <b>19.086.306</b>  | <b>22.576.811</b>  | <b>+18,3%</b>                | <b>26.407.124</b>    | <b>26.114.013</b>    | <b>-1,1%</b>                 |
| Articoli in gomma.....                    | 38.128.593         | 37.909.409         | -0,6%                        | 12.523.170           | 12.865.840           | +2,7%                        |
| Articoli in materie plastiche.....        | 75.804.070         | 77.920.323         | +2,8%                        | 212.386.116          | 220.217.682          | +3,7%                        |
| <b>Gomma e plastica.....</b>              | <b>113.932.663</b> | <b>115.829.732</b> | <b>+1,7%</b>                 | <b>224.909.286</b>   | <b>233.083.522</b>   | <b>+3,6%</b>                 |
| Vetro e di prodotti in vetro.....         | 24.200.174         | 21.829.378         | -9,8%                        | 13.583.149           | 17.364.432           | +27,8%                       |
| Prodotti refrattari.....                  | 1.718.482          | 1.544.598          | -10,1%                       | 251.064              | 218.607              | -12,9%                       |
| Materiali da costruzione in t. ....       | 387.902            | 116.018            | -70,1%                       | 3.015.037            | 1.673.022            | -44,5%                       |
| Altri prodotti in porcellana .....        | 1.518.849          | 1.865.376          | +22,8%                       | 891.986              | 716.218              | -19,7%                       |
| Cemento, calce e gesso.....               | 183.110            | 242.592            | +32,5%                       | 11.925               | 4.986                | -58,2%                       |
| Prodotti in calcestruzzo, cem. ....       | 467.179            | 773.744            | +65,6%                       | 3.535.710            | 3.367.066            | -4,8%                        |
| Pietre tagliate, modellate e .....        | 82.666             | 43.482             | -47,4%                       | 392.280              | 267.871              | -31,7%                       |
| Prodotti abrasivi e di minera. ....       | 6.038.605          | 7.022.202          | +16,3%                       | 21.374.636           | 19.335.291           | -9,5%                        |
| <b>Minerali non metalliferi.....</b>      | <b>34.596.967</b>  | <b>33.437.390</b>  | <b>-3,4%</b>                 | <b>43.055.787</b>    | <b>42.947.493</b>    | <b>-0,3%</b>                 |
| Prodotti della siderurgia.....            | 181.696.911        | 373.486.880        | +105,6%                      | 10.755.811           | 7.355.408            | -31,6%                       |
| Tubi, condotti, profilati cav. ....       | 62.200.235         | 12.490.254         | -79,9%                       | 312.874.539          | 308.982.156          | -1,2%                        |
| Altri prodotti della prima tr. ....       | 2.879.255          | 3.105.374          | +7,9%                        | 30.360.146           | 24.309.802           | -19,9%                       |
| Metalli di base preziosi e al. ....       | 23.441.804         | 20.669.642         | -11,8%                       | 7.315.810            | 5.232.634            | -28,5%                       |
| Prodotti della fusione della .....        | 153.066            | 401.482            | +162,3%                      | 425.550              | 541.562              | +27,3%                       |
| Elementi da costruzione in me. ....       | 7.830.155          | 12.390.996         | +58,2%                       | 11.225.110           | 13.755.978           | +22,5%                       |
| Cisterne, serbatoi, radiatori. ....       | 102.994            | 1.373.781          | +1.233,8%                    | 26.044.662           | 41.535.458           | +59,5%                       |
| Generatori di vapore, esclusi. ....       | 97.908             | 478.631            | +388,9%                      | 5.089.024            | 3.536.934            | -30,5%                       |
| Armi e munizioni.....                     | 3.618.502          | 4.270.510          | +18,0%                       | 14.798.334           | 15.002.016           | +1,4%                        |
| Articoli di coltelleria, uten. ....       | 21.645.550         | 23.584.378         | +9,0%                        | 11.546.458           | 12.236.168           | +6,0%                        |
| Altri prodotti in metallo.....            | 43.449.020         | 40.336.889         | -7,2%                        | 34.343.196           | 38.414.256           | +11,9%                       |
| <b>Metalli e prodotti in metallo.....</b> | <b>347.115.400</b> | <b>492.588.817</b> | <b>+41,9%</b>                | <b>464.778.640</b>   | <b>470.902.372</b>   | <b>+1,3%</b>                 |
| Componenti elettronici e sche. ....       | 8.130.695          | 9.510.989          | +17,0%                       | 4.735.173            | 5.250.254            | +10,9%                       |
| Computer e unità periferiche.....         | 9.507.575          | 9.780.853          | +2,9%                        | 10.919.819           | 9.014.335            | -17,4%                       |
| Apparecchiature per le teleco. ....       | 13.424.495         | 16.306.929         | +21,5%                       | 2.231.733            | 1.467.609            | -34,2%                       |
| Prodotti di elettronica di co. ....       | 10.379.285         | 2.708.393          | -73,9%                       | 2.754.314            | 4.117.165            | +49,5%                       |
| Strumenti e apparecchi di mis. ....       | 23.223.082         | 25.589.792         | +10,2%                       | 17.281.990           | 20.548.458           | +18,9%                       |
| Strumenti per irradiazione, a. ....       | 6.268.892          | 4.380.438          | -30,1%                       | 2.815.319            | 2.548.745            | -9,5%                        |
| Strumenti ottici e attrezzatu. ....       | 4.543.802          | 7.844.223          | +72,6%                       | 585.224              | 451.146              | -22,9%                       |
| Supporti magnetici ed ottici.....         | 66.457             | 157.211            | +136,6%                      | 67.695               | 83.911               | +24,0%                       |
| Motori, generatori e trasform. ....       | 27.620.110         | 34.630.903         | +25,4%                       | 57.182.616           | 50.414.427           | -11,8%                       |
| Batterie di pile e accumulato. ....       | 7.969.976          | 8.433.576          | +5,8%                        | 1.939.241            | 961.163              | -50,4%                       |
| Apparecchiature di cablaggio .....        | 19.432.137         | 17.454.606         | -10,2%                       | 10.350.941           | 9.099.093            | -12,1%                       |
| Apparecchiature per illuminaz. ....       | 3.987.674          | 2.944.829          | -26,2%                       | 15.263.732           | 13.206.804           | -13,5%                       |
| Apparecchi per uso domestico.....         | 31.591.446         | 29.431.270         | -6,8%                        | 174.144.901          | 195.974.175          | +12,5%                       |
| Altre apparecchiature elettriche.....     | 13.458.238         | 13.519.516         | +0,5%                        | 19.237.548           | 20.915.316           | +8,7%                        |
| Macchine di impiego generale.....         | 70.542.010         | 75.708.870         | +7,3%                        | 70.369.598           | 67.264.249           | -4,4%                        |
| Altre macchine di impiego gen. ....       | 69.037.658         | 84.888.287         | +23,0%                       | 132.259.358          | 132.238.964          | -0,0%                        |
| Macchine per l'agricoltura e .....        | 20.792.947         | 21.846.212         | +5,1%                        | 232.907.126          | 232.670.028          | -0,1%                        |
| Macchine per la formatura dei. ....       | 13.061.142         | 15.530.689         | +18,9%                       | 80.728.574           | 87.963.543           | +9,0%                        |
| Altre macchine per impieghi s. ....       | 70.626.992         | 106.628.275        | +51,0%                       | 263.160.583          | 221.661.504          | -15,8%                       |
| <b>Macchinari.....</b>                    | <b>423.664.613</b> | <b>487.295.861</b> | <b>+15,0%</b>                | <b>1.098.935.485</b> | <b>1.075.850.889</b> | <b>-2,1%</b>                 |
| Autoveicoli.....                          | 17.483.832         | 28.815.167         | +64,8%                       | 23.621.109           | 15.858.170           | -32,9%                       |
| Carrozzerie per autoveicoli; .....        | 5.518.098          | 4.815.861          | -12,7%                       | 13.151.011           | 7.278.334            | -44,7%                       |
| Parti ed accessori per autove. ....       | 14.228.393         | 14.973.112         | +5,2%                        | 22.503.452           | 21.176.833           | -5,9%                        |
| Navi e imbarcazioni.....                  | 2.384.166          | 7.076.820          | +196,8%                      | 372.616.811          | 381.655.392          | +2,4%                        |
| Locomotive e di materiale rot. ....       | 31.298             | 50.531             | +61,5%                       | 21.932               | 53.055               | +141,9%                      |
| Aeromobili, veicoli spaziali .....        | 971.881            | 2.229.654          | +129,4%                      | 604.150              | 296.205              | -51,0%                       |

TAB. CE.02.02 - Import ed export per macrosettore e prodotto  
Forlì-Cesena - Anni 2024 e 2025 - valori in euro

|   | Import 2024          | Import 2025          | Variazione<br>import 2025/24 | Export 2024          | Export 2025          | Variazione<br>export 2025/24 |
|---|----------------------|----------------------|------------------------------|----------------------|----------------------|------------------------------|
| Veicoli militari da combattim.. .....     | 0                    | 0                    | -                            | 0                    | 0                    | -                            |
| Mezzi di trasporto n.c.a.....             | 7.747.456            | 10.161.578           | +31,2%                       | 7.374.773            | 7.064.235            | -4,2%                        |
| <b>Mezzi di trasporto.....</b>            | <b>48.365.124</b>    | <b>68.122.723</b>    | <b>+40,9%</b>                | <b>439.893.238</b>   | <b>433.382.224</b>   | <b>-1,5%</b>                 |
| Mobili.....                               | 24.768.462           | 22.439.508           | -9,4%                        | 353.317.661          | 315.392.337          | -10,7%                       |
| <b>Mobili.....</b>                        | <b>24.768.462</b>    | <b>22.439.508</b>    | <b>-9,4%</b>                 | <b>353.317.661</b>   | <b>315.392.337</b>   | <b>-10,7%</b>                |
| Gioielleria, bigiotteria e ar.. .....     | 2.200.515            | 2.396.509            | +8,9%                        | 2.543.744            | 2.309.999            | -9,2%                        |
| Strumenti musicali.....                   | 320.620              | 195.415              | -39,1%                       | 29.231               | 43.241               | +47,9%                       |
| Articoli sportivi.....                    | 32.160.037           | 40.003.525           | +24,4%                       | 347.370.120          | 364.840.989          | +5,0%                        |
| Giochi e giocattoli.....                  | 7.716.644            | 11.793.945           | +52,8%                       | 10.292.738           | 10.240.030           | -0,5%                        |
| Strumenti e forniture mediche.. .....     | 16.073.494           | 14.110.682           | -12,2%                       | 27.774.199           | 27.191.196           | -2,1%                        |
| Altri prodotti delle industri.. .....     | 8.774.584            | 8.803.844            | +0,3%                        | 7.988.096            | 7.970.947            | -0,2%                        |
| <b>Altri prodotti manifatturieri.....</b> | <b>67.245.894</b>    | <b>77.303.920</b>    | <b>+15,0%</b>                | <b>395.998.128</b>   | <b>412.596.402</b>   | <b>+4,2%</b>                 |
| Energia elettrica.....                    | 0                    | 0                    | -                            | 0                    | 0                    | -                            |
| Gas manufatti e combustibili .. .....     | 0                    | 0                    | -                            | 0                    | 0                    | -                            |
| Acque e fanghi di depurazione.....        | 0                    | 0                    | -                            | 0                    | 0                    | -                            |
| Rifiuti.....                              | 5.693.876            | 10.119.707           | +77,7%                       | 10.703.099           | 17.672.654           | +65,1%                       |
| Prodotti del trattamento e de.. .....     | 0                    | 0                    | -                            | 0                    | 0                    | -                            |
| Prodotti del recupero dei mat.. .....     | 1.113.638            | 230.973              | -79,3%                       | 274.700              | 289.318              | +5,3%                        |
| Libri, periodici e prodotti d.. .....     | 1.425.845            | 1.475.191            | +3,5%                        | 3.033.812            | 3.492.438            | +15,1%                       |
| Giochi per computer e altri s.. .....     | 40.935               | 14.789               | -63,9%                       | 0                    | 3.739                | -                            |
| Prodotti delle attività cinem.. .....     | 135.566              | 661.728              | +388,1%                      | 45.900               | 32.788               | -28,6%                       |
| Prodotti dell'editoria musica.. .....     | 5.512                | 171.672              | +3.014,5%                    | 68.095               | 35.122               | -48,4%                       |
| Prodotti delle attività fotog.. .....     | 209                  | 0                    | -100,0%                      | 0                    | 0                    | -                            |
| Prodotti delle attività creat.. .....     | 138.179              | 1.728.095            | +1.150,6%                    | 171.416              | 580.473              | +238,6%                      |
| Prodotti delle attività di bi.. .....     | 8.013                | 192.040              | +2.296,6%                    | 106.032              | 0                    | -100,0%                      |
| Prodotti di altre attività di.. .....     | 1.758                | 0                    | -100,0%                      | 0                    | 0                    | -                            |
| Merci dichiarate come provvis.. .....     | 24.993.312           | 50.620.110           | +102,5%                      | 20.526.107           | 51.224.916           | +149,6%                      |
| <b>Altre esportazioni.....</b>            | <b>33.556.843</b>    | <b>65.214.305</b>    | <b>+94,3%</b>                | <b>34.929.161</b>    | <b>73.331.448</b>    | <b>+109,9%</b>               |
| <b>Tutte le merci.....</b>                | <b>2.213.770.859</b> | <b>2.588.066.243</b> | <b>+16,9%</b>                | <b>4.483.473.217</b> | <b>4.628.744.557</b> | <b>+3,2%</b>                 |

Fonte: Coeweb - ISTAT

Elaborazione: SIMET - Camera di commercio della Romagna - Forlì-Cesena e Rimini

TAB. CE.02.03 - Import ed export per area geografica  
Forlì-Cesena - Anni 2024 e 2025 - valori in euro

|                                 | Import 2024          | Import 2025          | Variazione<br>import 2025/24 | Export 2024          | Export 2025          | Variazione<br>export 2025/24 |
|---------------------------------|----------------------|----------------------|------------------------------|----------------------|----------------------|------------------------------|
| Unione Europea a 27.....        | 1.447.681.014        | 1.768.950.371        | +22,2%                       | 2.743.020.170        | 2.895.038.871        | +5,5%                        |
| Altri Paesi d'Europa.....       | 129.852.962          | 129.031.599          | -0,6%                        | 481.863.525          | 497.219.257          | +3,2%                        |
| Africa Settentrionale.....      | 42.013.401           | 39.782.362           | -5,3%                        | 81.609.722           | 94.982.687           | +16,4%                       |
| Altri Paesi Africani.....       | 21.900.013           | 26.220.081           | +19,7%                       | 64.613.622           | 72.576.328           | +12,3%                       |
| America Settentrionale.....     | 33.372.182           | 43.708.418           | +31,0%                       | 322.380.344          | 288.249.048          | -10,6%                       |
| America Centro-Meridionale..... | 22.813.993           | 20.652.095           | -9,5%                        | 118.044.990          | 129.563.533          | +9,8%                        |
| Medio Oriente.....              | 14.846.994           | 13.243.506           | -10,8%                       | 243.444.187          | 217.965.695          | -10,5%                       |
| Asia Centrale.....              | 130.824.469          | 149.528.912          | +14,3%                       | 63.502.449           | 57.176.794           | -10,0%                       |
| Asia Orientale.....             | 368.886.990          | 393.235.780          | +6,6%                        | 278.656.209          | 272.794.173          | -2,1%                        |
| Oceania.....                    | 1.578.841            | 3.713.119            | +135,2%                      | 77.749.695           | 84.365.654           | +8,5%                        |
| Altre destinazioni.....         | 0                    | 0                    | -                            | 8.588.304            | 18.812.517           | +119,0%                      |
| <b>Tutti i paesi.....</b>       | <b>2.213.770.859</b> | <b>2.588.066.243</b> | <b>+16,9%</b>                | <b>4.483.473.217</b> | <b>4.628.744.557</b> | <b>+3,2%</b>                 |

Fonte: Coeweb - ISTAT

Elaborazione: SIMET - Camera di commercio della Romagna - Forlì-Cesena e Rimini

TAB. CE.02.04 - Import ed export per area geografica e paese  
Forlì-Cesena - Anni 2024 e 2025 - valori in euro

|                                  | Import 2024          | Import 2025          | Variazione<br>import 2025/24 | Export 2024          | Export 2025          | Variazione<br>export 2025/24 |
|----------------------------------|----------------------|----------------------|------------------------------|----------------------|----------------------|------------------------------|
| Francia.....                     | 124.996.531          | 154.735.854          | +23,8%                       | 672.027.211          | 690.719.789          | +2,8%                        |
| Paesi Bassi.....                 | 139.258.229          | 194.416.129          | +39,6%                       | 177.456.600          | 170.674.282          | -3,8%                        |
| Germania.....                    | 369.451.516          | 345.222.057          | -6,6%                        | 512.781.313          | 564.318.999          | +10,1%                       |
| Irlanda.....                     | 8.938.477            | 11.508.946           | +28,8%                       | 20.908.146           | 26.696.046           | +27,7%                       |
| Danimarca.....                   | 20.569.967           | 24.175.489           | +17,5%                       | 32.495.643           | 53.338.985           | +64,1%                       |
| Grecia.....                      | 85.345.070           | 80.872.860           | -5,2%                        | 94.104.025           | 85.252.870           | -9,4%                        |
| Portogallo.....                  | 18.927.661           | 15.106.040           | -20,2%                       | 56.800.682           | 57.208.087           | +0,7%                        |
| Spagna.....                      | 181.614.075          | 200.620.521          | +10,5%                       | 263.799.645          | 282.167.740          | +7,0%                        |
| Belgio.....                      | 206.419.382          | 409.130.444          | +98,2%                       | 108.809.552          | 133.209.061          | +22,4%                       |
| Lussemburgo.....                 | 5.316.235            | 3.389.858            | -36,2%                       | 3.843.844            | 4.405.879            | +14,6%                       |
| Svezia.....                      | 11.894.054           | 16.699.273           | +40,4%                       | 43.852.109           | 54.390.367           | +24,0%                       |
| Finlandia.....                   | 6.544.216            | 9.076.010            | +38,7%                       | 21.283.396           | 20.506.204           | -3,7%                        |
| Austria.....                     | 59.210.765           | 59.860.931           | +1,1%                        | 75.164.242           | 86.616.590           | +15,2%                       |
| Malta.....                       | 109.758              | 701.067              | +538,7%                      | 61.051.253           | 75.045.823           | +22,9%                       |
| Estonia.....                     | 863.524              | 1.024.677            | +18,7%                       | 5.134.300            | 5.440.414            | +6,0%                        |
| Lettonia.....                    | 713.291              | 870.267              | +22,0%                       | 8.135.953            | 9.096.065            | +11,8%                       |
| Lituania.....                    | 2.747.178            | 4.646.572            | +69,1%                       | 16.263.854           | 21.634.663           | +33,0%                       |
| Polonia.....                     | 46.913.514           | 56.975.212           | +21,4%                       | 168.253.058          | 186.551.488          | +10,9%                       |
| Cechia.....                      | 17.950.773           | 19.076.577           | +6,3%                        | 81.203.140           | 88.109.698           | +8,5%                        |
| Slovacchia.....                  | 40.944.070           | 42.779.441           | +4,5%                        | 33.463.244           | 37.971.918           | +13,5%                       |
| Ungheria.....                    | 20.311.507           | 24.975.118           | +23,0%                       | 39.597.892           | 38.195.810           | -3,5%                        |
| Romania.....                     | 27.529.444           | 36.669.960           | +33,2%                       | 71.334.159           | 67.871.470           | -4,9%                        |
| Bulgaria.....                    | 14.133.925           | 16.718.703           | +18,3%                       | 60.890.228           | 36.522.991           | -40,0%                       |
| Slovenia.....                    | 26.123.786           | 23.975.917           | -8,2%                        | 50.274.031           | 43.728.862           | -13,0%                       |
| Croazia.....                     | 10.451.454           | 15.389.944           | +47,3%                       | 38.882.024           | 43.717.095           | +12,4%                       |
| Cipro.....                       | 344.727              | 183.410              | -46,8%                       | 22.141.333           | 11.645.030           | -47,4%                       |
| Provviste e dotazioni di bord..  | 0                    | 0                    | -                            | 3.004.530            | 0                    | -100,0%                      |
| Paesi e territori non specifi..  | 57.885               | 149.094              | +157,6%                      | 64.763               | 2.645                | -95,9%                       |
| Paesi e territori non specifi..  | 0                    | 0                    | -                            | 0                    | 0                    | -                            |
| <b>Unione Europea a 27.....</b>  | <b>1.447.681.014</b> | <b>1.768.950.371</b> | <b>+22,2%</b>                | <b>2.743.020.170</b> | <b>2.895.038.871</b> | <b>+5,5%</b>                 |
| Regno Unito.....                 | 19.442.849           | 21.838.621           | +12,3%                       | 186.546.626          | 222.973.439          | +19,5%                       |
| Islanda.....                     | 7.484                | 0                    | -100,0%                      | 1.421.362            | 1.046.219            | -26,4%                       |
| Norvegia.....                    | 1.187.744            | 1.190.447            | +0,2%                        | 11.873.182           | 14.233.894           | +19,9%                       |
| Liechtenstein.....               | 0                    | 0                    | -                            | 581.787              | 233.696              | -59,8%                       |
| Svizzera.....                    | 15.225.554           | 16.951.155           | +11,3%                       | 80.467.300           | 75.219.087           | -6,5%                        |
| Isole Faroe.....                 | 0                    | 0                    | -                            | 24.917               | 9.581                | -61,5%                       |
| Andorra.....                     | 0                    | 0                    | -                            | 201.721              | 109.009              | -46,0%                       |
| Gibilterra.....                  | 0                    | 0                    | -                            | 42.998               | 11.571               | -73,1%                       |
| Città del Vaticano.....          | 0                    | 0                    | -                            | 0                    | 0                    | -                            |
| San Marino.....                  | 0                    | 0                    | -                            | 0                    | 0                    | -                            |
| Turchia.....                     | 57.976.265           | 68.842.402           | +18,7%                       | 66.471.533           | 64.917.697           | -2,3%                        |
| Albania.....                     | 4.276.727            | 4.546.909            | +6,3%                        | 14.849.069           | 16.436.979           | +10,7%                       |
| Ucraina.....                     | 12.999.528           | 8.608.959            | -33,8%                       | 13.493.241           | 14.529.503           | +7,7%                        |
| Bielorussia.....                 | 0                    | 0                    | -                            | 6.522.335            | 4.596.453            | -29,5%                       |
| Repubblica Moldova.....          | 2.231.854            | 147.580              | -93,4%                       | 5.045.142            | 4.863.473            | -3,6%                        |
| Russia.....                      | 1.376.908            | 43.078               | -96,9%                       | 47.448.765           | 31.626.914           | -33,3%                       |
| Bosnia-Erzegovina.....           | 2.008.687            | 1.906.365            | -5,1%                        | 4.901.570            | 4.014.050            | -18,1%                       |
| Serbia e Montenegro.....         | 0                    | 0                    | -                            | 0                    | 0                    | -                            |
| Kosovo.....                      | 0                    | 22.300               | -                            | 8.335.542            | 4.513.445            | -45,9%                       |
| Macedonia.....                   | 1.022.340            | 1.017.564            | -0,5%                        | 2.653.794            | 4.217.776            | +58,9%                       |
| Montenegro.....                  | 48.505               | 4.840                | -90,0%                       | 3.936.176            | 3.688.079            | -6,3%                        |
| Serbia.....                      | 12.048.517           | 3.911.379            | -67,5%                       | 27.046.465           | 29.978.392           | +10,8%                       |
| <b>Altri Paesi d'Europa.....</b> | <b>129.852.962</b>   | <b>129.031.599</b>   | <b>-0,6%</b>                 | <b>481.863.525</b>   | <b>497.219.257</b>   | <b>+3,2%</b>                 |
| <b>Europa.....</b>               | <b>1.577.533.976</b> | <b>1.897.981.970</b> | <b>+20,3%</b>                | <b>3.224.883.695</b> | <b>3.392.258.128</b> | <b>+5,2%</b>                 |
| Ceuta.....                       | 0                    | 0                    | -                            | 0                    | 0                    | -                            |
| Melilla.....                     | 0                    | 0                    | -                            | 6.688                | 0                    | -100,0%                      |
| Marocco.....                     | 6.294.503            | 4.907.529            | -22,0%                       | 17.020.796           | 36.151.308           | +112,4%                      |
| Algeria.....                     | 2.000.828            | 0                    | -100,0%                      | 28.482.403           | 23.437.569           | -17,7%                       |
| Tunisia.....                     | 23.452.081           | 23.533.896           | +0,3%                        | 8.241.418            | 10.170.188           | +23,4%                       |

TAB. CE.02.04 - Import ed export per area geografica e paese  
Forlì-Cesena - Anni 2024 e 2025 - valori in euro

|                                      | Import 2024       | Import 2025       | Variazione<br>import 2025/24 | Export 2024        | Export 2025        | Variazione<br>export 2025/24 |
|--------------------------------------|-------------------|-------------------|------------------------------|--------------------|--------------------|------------------------------|
| Libia.....                           | 0                 | 0                 | -                            | 5.650.245          | 5.690.422          | +0,7%                        |
| Egitto.....                          | 10.265.989        | 11.340.937        | +10,5%                       | 22.208.172         | 19.533.200         | -12,0%                       |
| <b>Africa Settentrionale.....</b>    | <b>42.013.401</b> | <b>39.782.362</b> | <b>-5,3%</b>                 | <b>81.609.722</b>  | <b>94.982.687</b>  | <b>+16,4%</b>                |
| Sudan.....                           | 0                 | 0                 | -                            | 28.215             | 1.499.869          | +5.215,9%                    |
| Sud Sudan.....                       | 0                 | 0                 | -                            | 4.862              | 0                  | -100,0%                      |
| Mauritania.....                      | 0                 | 0                 | -                            | 573.226            | 491.123            | -14,3%                       |
| Sahara occidentale.....              | 0                 | 0                 | -                            | 0                  | 0                  | -                            |
| Mali.....                            | 0                 | 0                 | -                            | 852.823            | 725.194            | -15,0%                       |
| Burkina Faso.....                    | 0                 | 0                 | -                            | 396.482            | 341.369            | -13,9%                       |
| Niger.....                           | 0                 | 0                 | -                            | 1.018.119          | 318.140            | -68,8%                       |
| Ciad.....                            | 0                 | 0                 | -                            | 222.188            | 2.358              | -98,9%                       |
| Capo Verde.....                      | 0                 | 0                 | -                            | 414.489            | 421.972            | +1,8%                        |
| Senegal.....                         | 65.212            | 0                 | -100,0%                      | 3.113.918          | 5.519.409          | +77,2%                       |
| Gambia.....                          | 0                 | 0                 | -                            | 180.873            | 91.529             | -49,4%                       |
| Guinea-Bissau.....                   | 0                 | 0                 | -                            | 0                  | 0                  | -                            |
| Guinea.....                          | 0                 | 8.518             | -                            | 1.685.166          | 2.726.936          | +61,8%                       |
| Sierra Leone.....                    | 0                 | 0                 | -                            | 11.765             | 4.423              | -62,4%                       |
| Liberia.....                         | 0                 | 0                 | -                            | 672.469            | 355.626            | -47,1%                       |
| Costa d'Avorio.....                  | 8.066.300         | 11.008.239        | +36,5%                       | 2.959.888          | 1.643.558          | -44,5%                       |
| Ghana.....                           | 153.675           | 166.497           | +8,3%                        | 2.234.098          | 2.717.776          | +21,6%                       |
| Togo.....                            | 10.222            | 7.745             | -24,2%                       | 548.467            | 918.444            | +67,5%                       |
| Benin.....                           | 78.319            | 71.497            | -8,7%                        | 411.199            | 718.856            | +74,8%                       |
| Nigeria.....                         | 155.830           | 285.505           | +83,2%                       | 8.580.539          | 9.898.827          | +15,4%                       |
| Camerun.....                         | 6.910.407         | 6.939.245         | +0,4%                        | 2.143.958          | 3.543.608          | +65,3%                       |
| Repubblica Centrafricana.....        | 0                 | 0                 | -                            | 37.520             | 40.837             | +8,8%                        |
| Guinea Equatoriale.....              | 0                 | 0                 | -                            | 298.727            | 353.339            | +18,3%                       |
| São Tomè e Principe.....             | 0                 | 0                 | -                            | 0                  | 0                  | -                            |
| Gabon.....                           | 2.105.071         | 1.668.190         | -20,8%                       | 126.744            | 40.387             | -68,1%                       |
| Repubblica del Congo.....            | 52.229            | 178.950           | +242,6%                      | 1.371.094          | 2.038.063          | +48,6%                       |
| Rep. Dem. Del Congo.....             | 0                 | 89.856            | -                            | 815.564            | 1.479.583          | +81,4%                       |
| Ruanda.....                          | 0                 | 0                 | -                            | 79.295             | 141.942            | +79,0%                       |
| Burundi.....                         | 0                 | 0                 | -                            | 0                  | 0                  | -                            |
| Sant'Elena e dipendenze.....         | 0                 | 0                 | -                            | 0                  | 0                  | -                            |
| Angola.....                          | 0                 | 0                 | -                            | 5.768.521          | 3.055.152          | -47,0%                       |
| Etiopia.....                         | 92.427            | 132.039           | +42,9%                       | 1.609.362          | 1.563.952          | -2,8%                        |
| Eritrea.....                         | 0                 | 0                 | -                            | 145.658            | 707.875            | +386,0%                      |
| Gibuti.....                          | 0                 | 0                 | -                            | 353.635            | 1.616              | -99,5%                       |
| Somalia.....                         | 0                 | 0                 | -                            | 1.067.355          | 1.013.023          | -5,1%                        |
| Kenya.....                           | 92.192            | 376.909           | +308,8%                      | 1.074.589          | 616.307            | -42,6%                       |
| Uganda.....                          | 183.722           | 294.340           | +60,2%                       | 240.864            | 860.680            | +257,3%                      |
| Repubblica unita della Tanzania..... | 919.516           | 1.123.574         | +22,2%                       | 339.055            | 526.319            | +55,2%                       |
| Seychelles e dipendenze.....         | 0                 | 11.299            | -                            | 262.383            | 400.781            | +52,7%                       |
| Territ. Britannico dell'Oc. I. ....  | 0                 | 0                 | -                            | 0                  | 0                  | -                            |
| Mozambico.....                       | 0                 | 0                 | -                            | 122.690            | 9.462              | -92,3%                       |
| Madagascar.....                      | 0                 | 0                 | -                            | 317.791            | 97.361             | -69,4%                       |
| Maurizio.....                        | 0                 | 1.018             | -                            | 1.275.006          | 727.220            | -43,0%                       |
| Comore.....                          | 0                 | 0                 | -                            | 0                  | 0                  | -                            |
| Mayotte.....                         | 0                 | 0                 | -                            | 0                  | 0                  | -                            |
| Zambia.....                          | 16.345            | 24.959            | +52,7%                       | 107.497            | 0                  | -100,0%                      |
| Zimbabwe.....                        | 0                 | 0                 | -                            | 83.284             | 63.953             | -23,2%                       |
| Malawi.....                          | 0                 | 0                 | -                            | 417.821            | 542.473            | +29,8%                       |
| Sud Africa.....                      | 2.229.262         | 2.882.754         | +29,3%                       | 22.523.115         | 26.265.492         | +16,6%                       |
| Namibia.....                         | 769.284           | 939.065           | +22,1%                       | 123.308            | 81.185             | -34,2%                       |
| Botswana.....                        | 0                 | 9.882             | -                            | 0                  | 10.309             | -                            |
| Eswatini.....                        | 0                 | 0                 | -                            | 0                  | 0                  | -                            |
| Lesotho.....                         | 0                 | 0                 | -                            | 0                  | 0                  | -                            |
| <b>Altri Paesi Africani.....</b>     | <b>21.900.013</b> | <b>26.220.081</b> | <b>+19,7%</b>                | <b>64.613.622</b>  | <b>72.576.328</b>  | <b>+12,3%</b>                |
| <b>Africa.....</b>                   | <b>63.913.414</b> | <b>66.002.443</b> | <b>+3,3%</b>                 | <b>146.223.344</b> | <b>167.559.015</b> | <b>+14,6%</b>                |
| Stati Uniti d'America.....           | 31.998.080        | 38.856.697        | +21,4%                       | 294.403.783        | 257.755.491        | -12,4%                       |

TAB. CE.02.04 - Import ed export per area geografica e paese  
Forlì-Cesena - Anni 2024 e 2025 - valori in euro

|  | Import 2024       | Import 2025       | Variazione<br>import 2025/24 | Export 2024        | Export 2025        | Variazione<br>export 2025/24 |
|--|-------------------|-------------------|------------------------------|--------------------|--------------------|------------------------------|
| Canada.....                            | 1.374.102         | 4.851.721         | +253,1%                      | 27.976.561         | 30.493.557         | +9,0%                        |
| Groenlandia.....                       | 0                 | 0                 | -                            | 0                  | 0                  | -                            |
| S. Pierre e Miquelon.....              | 0                 | 0                 | -                            | 0                  | 0                  | -                            |
| <b>America Settentrionale.....</b>     | <b>33.372.182</b> | <b>43.708.418</b> | <b>+31,0%</b>                | <b>322.380.344</b> | <b>288.249.048</b> | <b>-10,6%</b>                |
| Messico.....                           | 531.515           | 486.459           | -8,5%                        | 34.248.464         | 27.452.076         | -19,8%                       |
| Bermude.....                           | 0                 | 0                 | -                            | 1.021              | 20.657             | +1.923,2%                    |
| Guatemala.....                         | 48.512            | 36.163            | -25,5%                       | 799.392            | 1.998.648          | +150,0%                      |
| Belize.....                            | 0                 | 0                 | -                            | 67.975             | 54.881             | -19,3%                       |
| Honduras.....                          | 45.891            | 22.776            | -50,4%                       | 3.619.396          | 3.529.729          | -2,5%                        |
| El Salvador.....                       | 9.390             | 30.810            | +228,1%                      | 1.992.998          | 1.796.203          | -9,9%                        |
| Nicaragua.....                         | 0                 | 0                 | -                            | 27.578             | 35.733             | +29,6%                       |
| Costarica.....                         | 3.986             | 6.260             | +57,0%                       | 2.483.719          | 3.086.395          | +24,3%                       |
| Panama.....                            | 38.637            | 193.333           | +400,4%                      | 1.289.955          | 1.028.638          | -20,3%                       |
| Anguilla.....                          | 0                 | 0                 | -                            | 0                  | 0                  | -                            |
| Cuba.....                              | 0                 | 0                 | -                            | 412.383            | 305.792            | -25,8%                       |
| Saint Kitts (Christopher) e N. ....    | 0                 | 0                 | -                            | 0                  | 36.548             | -                            |
| Haiti.....                             | 0                 | 0                 | -                            | 51.688             | 262.418            | +407,7%                      |
| Bahamas.....                           | 0                 | 0                 | -                            | 1.390.148          | 3.887.054          | +179,6%                      |
| Isole Turks e Caicos.....              | 0                 | 0                 | -                            | 132.738            | 9.449              | -92,9%                       |
| Repubblica Dominicana.....             | 0                 | 18.643            | -                            | 5.451.706          | 3.409.635          | -37,5%                       |
| Isole Vergini Americane.....           | 0                 | 1.635             | -                            | 8.063              | 854.130            | +10.493,2%                   |
| Guadalupa.....                         | 0                 | 0                 | -                            | 0                  | 0                  | -                            |
| Antigua e Barbuda.....                 | 0                 | 0                 | -                            | 97.468             | 132.646            | +36,1%                       |
| Dominica.....                          | 0                 | 0                 | -                            | 0                  | 3.527.938          | -                            |
| Martinica.....                         | 0                 | 0                 | -                            | 0                  | 0                  | -                            |
| Isole Cayman.....                      | 0                 | 7.500             | -                            | 382.856            | 56.182             | -85,3%                       |
| Giamaica.....                          | 0                 | 0                 | -                            | 346.837            | 311.350            | -10,2%                       |
| Santa Lucia.....                       | 0                 | 0                 | -                            | 29.456             | 48.248             | +63,8%                       |
| Saint-Barthelemy.....                  | 0                 | 0                 | -                            | 180.159            | 0                  | -100,0%                      |
| San Vincenzo.....                      | 0                 | 0                 | -                            | 8.729              | 6.372              | -27,0%                       |
| Isole Vergini Britanniche.....         | 0                 | 0                 | -                            | 65.449             | 1.427.962          | +2.081,8%                    |
| Barbados.....                          | 7.387             | 12.604            | +70,6%                       | 659.543            | 873.959            | +32,5%                       |
| Montserrat.....                        | 0                 | 0                 | -                            | 0                  | 1.522              | -                            |
| Trinidad e Tobago.....                 | 0                 | 0                 | -                            | 28.625             | 317.817            | +1.010,3%                    |
| Grenada.....                           | 0                 | 0                 | -                            | 24.983             | 42.054             | +68,3%                       |
| Aruba.....                             | 0                 | 0                 | -                            | 240.842            | 91.505             | -62,0%                       |
| Curacao.....                           | 0                 | 0                 | -                            | 21.228             | 0                  | -100,0%                      |
| Bonaire, Sint Eustatius e Saba.....    | 0                 | 0                 | -                            | 0                  | 0                  | -                            |
| Antille Olandesi.....                  | 0                 | 0                 | -                            | 0                  | 0                  | -                            |
| Sint Maarten.....                      | 0                 | 0                 | -                            | 236.784            | 0                  | -100,0%                      |
| Colombia.....                          | 19.037            | 241.358           | +1.167,8%                    | 10.852.789         | 13.160.972         | +21,3%                       |
| Venezuela.....                         | 0                 | 0                 | -                            | 862.737            | 579.162            | -32,9%                       |
| Guyana.....                            | 0                 | 0                 | -                            | 96.063             | 73.248             | -23,8%                       |
| Suriname.....                          | 0                 | 0                 | -                            | 10.114             | 0                  | -100,0%                      |
| Guyana francese.....                   | 0                 | 0                 | -                            | 0                  | 0                  | -                            |
| Ecuador.....                           | 2.444.318         | 2.120.441         | -13,3%                       | 1.515.282          | 1.372.697          | -9,4%                        |
| Perù.....                              | 113.161           | 146.671           | +29,6%                       | 3.055.566          | 3.773.897          | +23,5%                       |
| Brasile.....                           | 3.887.120         | 2.392.117         | -38,5%                       | 28.843.736         | 34.143.392         | +18,4%                       |
| Cile.....                              | 2.793.218         | 3.097.466         | +10,9%                       | 10.507.518         | 11.392.792         | +8,4%                        |
| Bolivia.....                           | 25.223            | 0                 | -100,0%                      | 612.650            | 153.611            | -74,9%                       |
| Paraguay.....                          | 0                 | 0                 | -                            | 854.071            | 564.499            | -33,9%                       |
| Uruguay.....                           | 0                 | 1.364             | -                            | 3.070.413          | 1.785.102          | -41,9%                       |
| Argentina.....                         | 12.823.210        | 11.836.495        | -7,7%                        | 3.463.868          | 7.958.620          | +129,8%                      |
| Isole Falkland.....                    | 23.388            | 0                 | -100,0%                      | 0                  | 0                  | -                            |
| <b>America Centro-Meridionale.....</b> | <b>22.813.993</b> | <b>20.652.095</b> | <b>-9,5%</b>                 | <b>118.044.990</b> | <b>129.563.533</b> | <b>+9,8%</b>                 |
| <b>America.....</b>                    | <b>56.186.175</b> | <b>64.360.513</b> | <b>+14,5%</b>                | <b>440.425.334</b> | <b>417.812.581</b> | <b>-5,1%</b>                 |
| Georgia.....                           | 2.356.061         | 1.864.094         | -20,9%                       | 5.103.250          | 4.981.403          | -2,4%                        |
| Armenia.....                           | 0                 | 0                 | -                            | 1.845.879          | 2.933.387          | +58,9%                       |
| Azerbaijan.....                        | 1.161.611         | 306.395           | -73,6%                       | 3.035.543          | 4.879.308          | +60,7%                       |

TAB. CE.02.04 - Import ed export per area geografica e paese  
Forlì-Cesena - Anni 2024 e 2025 - valori in euro

|                                      | Import 2024        | Import 2025        | Variazione<br>import 2025/24 | Export 2024        | Export 2025        | Variazione<br>export 2025/24 |
|--------------------------------------|--------------------|--------------------|------------------------------|--------------------|--------------------|------------------------------|
| Libano.....                          | 37.330             | 89.568             | +139,9%                      | 4.076.502          | 3.636.488          | -10,8%                       |
| Siria.....                           | 0                  | 0                  | -                            | 78.958             | 177.158            | +124,4%                      |
| Iraq.....                            | 4.561              | 6.909              | +51,5%                       | 35.873.688         | 11.921.726         | -66,8%                       |
| Repubblica islamica dell'Iran.....   | 117.098            | 553.516            | +372,7%                      | 3.341.581          | 1.599.017          | -52,1%                       |
| Israele.....                         | 4.679.925          | 4.055.443          | -13,3%                       | 29.943.029         | 31.049.085         | +3,7%                        |
| Cisgiordania e Striscia di Gaza..... | 494.598            | 582.620            | +17,8%                       | 4.636              | 0                  | -100,0%                      |
| Giordania.....                       | 3.003.639          | 994.186            | -66,9%                       | 6.612.767          | 12.286.256         | +85,8%                       |
| Arabia Saudita.....                  | 111.639            | 676.581            | +506,0%                      | 59.382.402         | 41.050.136         | -30,9%                       |
| Kuwait.....                          | 384.546            | 46.813             | -87,8%                       | 8.628.618          | 7.897.963          | -8,5%                        |
| Bahrein.....                         | 46.051             | 810.834            | +1.660,7%                    | 3.005.187          | 2.177.884          | -27,5%                       |
| Qatar.....                           | 1.180.142          | 1.707.261          | +44,7%                       | 16.287.110         | 8.439.633          | -48,2%                       |
| Emirati Arabi Uniti.....             | 1.202.593          | 854.232            | -29,0%                       | 62.174.256         | 80.939.213         | +30,2%                       |
| Oman.....                            | 67.200             | 609.924            | +807,6%                      | 3.666.403          | 3.504.781          | -4,4%                        |
| Yemen.....                           | 0                  | 85.130             | -                            | 384.378            | 492.257            | +28,1%                       |
| Cisgiordania/striscia di Gaza.....   | 0                  | 0                  | -                            | 0                  | 0                  | -                            |
| <b>Medio Oriente.....</b>            | <b>14.846.994</b>  | <b>13.243.506</b>  | <b>-10,8%</b>                | <b>243.444.187</b> | <b>217.965.695</b> | <b>-10,5%</b>                |
| Kazakistan.....                      | 10.138             | 25.594             | +152,5%                      | 7.214.602          | 7.736.439          | +7,2%                        |
| Turkmenistan.....                    | 0                  | 0                  | -                            | 180.776            | 64.984             | -64,1%                       |
| Uzbekistan.....                      | 97.710             | 42.160             | -56,9%                       | 2.526.857          | 2.389.770          | -5,4%                        |
| Tagikistan.....                      | 0                  | 0                  | -                            | 2.424.050          | 1.637.321          | -32,5%                       |
| Kirghizistan.....                    | 0                  | 101.847            | -                            | 4.287.810          | 3.658.092          | -14,7%                       |
| Afghanistan.....                     | 0                  | 0                  | -                            | 8.184              | 71.453             | +773,1%                      |
| Pakistan.....                        | 45.214.434         | 50.029.468         | +10,6%                       | 2.452.652          | 1.453.138          | -40,8%                       |
| India.....                           | 47.098.352         | 51.680.947         | +9,7%                        | 36.008.419         | 34.774.249         | -3,4%                        |
| Bangladesh.....                      | 38.227.725         | 47.420.174         | +24,0%                       | 7.088.724          | 4.700.409          | -33,7%                       |
| Sri Lanka.....                       | 152.170            | 213.506            | +40,3%                       | 1.228.929          | 628.805            | -48,8%                       |
| Nepal.....                           | 23.940             | 15.216             | -36,4%                       | 81.446             | 62.134             | -23,7%                       |
| Bhutan.....                          | 0                  | 0                  | -                            | 0                  | 0                  | -                            |
| <b>Asia Centrale.....</b>            | <b>130.824.469</b> | <b>149.528.912</b> | <b>+14,3%</b>                | <b>63.502.449</b>  | <b>57.176.794</b>  | <b>-10,0%</b>                |
| Timor Est.....                       | 0                  | 0                  | -                            | 0                  | 0                  | -                            |
| Maldiva.....                         | 0                  | 0                  | -                            | 1.504.881          | 1.102.183          | -26,8%                       |
| Myanmar.....                         | 17.755.142         | 4.622.715          | -74,0%                       | 15.972             | 38.527             | +141,2%                      |
| Thailandia.....                      | 4.496.895          | 3.290.565          | -26,8%                       | 12.587.920         | 13.365.947         | +6,2%                        |
| Laos.....                            | 0                  | 0                  | -                            | 0                  | 33.001             | -                            |
| Vietnam.....                         | 10.411.324         | 10.748.668         | +3,2%                        | 9.683.363          | 7.775.506          | -19,7%                       |
| Cambogia.....                        | 0                  | 453.380            | -                            | 1.029.229          | 1.146.895          | +11,4%                       |
| Indonesia.....                       | 1.469.394          | 1.724.938          | +17,4%                       | 7.590.484          | 5.707.051          | -24,8%                       |
| Malaysia.....                        | 1.609.255          | 1.226.630          | -23,8%                       | 4.849.211          | 4.602.284          | -5,1%                        |
| Brunei.....                          | 0                  | 0                  | -                            | 83.043             | 105.800            | +27,4%                       |
| Singapore.....                       | 28.740             | 70.576             | +145,6%                      | 7.768.372          | 8.545.455          | +10,0%                       |
| Filippine.....                       | 219.669            | 614.389            | +179,7%                      | 5.975.680          | 8.142.692          | +36,3%                       |
| Mongolia.....                        | 0                  | 12.220             | -                            | 4.077.985          | 576.236            | -85,9%                       |
| Cina.....                            | 303.903.953        | 342.223.428        | +12,6%                       | 79.681.070         | 70.826.003         | -11,1%                       |
| Corea del Nord.....                  | 0                  | 0                  | -                            | 0                  | 0                  | -                            |
| Corea del Sud.....                   | 4.814.715          | 5.012.927          | +4,1%                        | 42.713.583         | 66.521.658         | +55,7%                       |
| Giappone.....                        | 8.600.335          | 9.535.233          | +10,9%                       | 54.329.667         | 41.654.206         | -23,3%                       |
| Taiwan.....                          | 14.273.372         | 12.955.085         | -9,2%                        | 21.516.325         | 22.737.673         | +5,7%                        |
| Hong Kong.....                       | 1.304.196          | 745.026            | -42,9%                       | 24.073.026         | 18.822.194         | -21,8%                       |
| Macao.....                           | 0                  | 0                  | -                            | 1.176.398          | 1.090.862          | -7,3%                        |
| <b>Asia Orientale.....</b>           | <b>368.886.990</b> | <b>393.235.780</b> | <b>+6,6%</b>                 | <b>278.656.209</b> | <b>272.794.173</b> | <b>-2,1%</b>                 |
| <b>Asia.....</b>                     | <b>514.558.453</b> | <b>556.008.198</b> | <b>+8,1%</b>                 | <b>585.602.845</b> | <b>547.936.662</b> | <b>-6,4%</b>                 |
| Australia.....                       | 1.032.396          | 2.627.423          | +154,5%                      | 64.196.662         | 64.521.307         | +0,5%                        |
| Papua Nuova Guinea.....              | 0                  | 0                  | -                            | 405.685            | 438.452            | +8,1%                        |
| Oceania Australiana.....             | 0                  | 0                  | -                            | 0                  | 0                  | -                            |
| Nauru.....                           | 0                  | 0                  | -                            | 0                  | 0                  | -                            |
| Nuova Zelanda.....                   | 490.207            | 1.080.107          | +120,3%                      | 12.078.415         | 6.299.463          | -47,8%                       |
| Isole Salomone.....                  | 0                  | 0                  | -                            | 0                  | 0                  | -                            |
| Tuvalu.....                          | 0                  | 0                  | -                            | 0                  | 0                  | -                            |

TAB. CE.02.04 - Import ed export per area geografica e paese  
Forlì-Cesena - Anni 2024 e 2025 - valori in euro

|                                       | Import 2024          | Import 2025          | Variazione<br>import 2025/24 | Export 2024          | Export 2025          | Variazione<br>export 2025/24 |
|---------------------------------------|----------------------|----------------------|------------------------------|----------------------|----------------------|------------------------------|
| Nuova Caledonia e dipendenze.....     | 0                    | 0                    | -                            | 131.033              | 150.242              | +14,7%                       |
| Oceania Americana.....                | 0                    | 0                    | -                            | 0                    | 0                    | -                            |
| Isole Wallis e Futuna.....            | 0                    | 0                    | -                            | 0                    | 0                    | -                            |
| Kiribati.....                         | 0                    | 0                    | -                            | 0                    | 0                    | -                            |
| Pitcairn.....                         | 0                    | 0                    | -                            | 0                    | 0                    | -                            |
| Oceania Neo-Zelandese.....            | 0                    | 0                    | -                            | 0                    | 0                    | -                            |
| Figi.....                             | 56.238               | 1.738                | -96,9%                       | 18.199               | 155.881              | +756,5%                      |
| Vanuatu.....                          | 0                    | 0                    | -                            | 0                    | 0                    | -                            |
| Tonga.....                            | 0                    | 0                    | -                            | 0                    | 0                    | -                            |
| Samoa.....                            | 0                    | 0                    | -                            | 0                    | 0                    | -                            |
| Marianne Settentrionali.....          | 0                    | 0                    | -                            | 0                    | 0                    | -                            |
| Polinesia Francese.....               | 0                    | 0                    | -                            | 918.063              | 691.140              | -24,7%                       |
| Federazione Stati Micronesia.....     | 0                    | 0                    | -                            | 0                    | 0                    | -                            |
| Isole Marshall.....                   | 0                    | 0                    | -                            | 0                    | 12.109.169           | -                            |
| Palau.....                            | 0                    | 0                    | -                            | 0                    | 0                    | -                            |
| Samoa Americane.....                  | 0                    | 0                    | -                            | 0                    | 0                    | -                            |
| Guam.....                             | 0                    | 0                    | -                            | 1.638                | 0                    | -100,0%                      |
| Isole minori esterne degli USA.....   | 0                    | 0                    | -                            | 0                    | 0                    | -                            |
| Isole Cocos.....                      | 0                    | 3.851                | -                            | 0                    | 0                    | -                            |
| Isola Christmas.....                  | 0                    | 0                    | -                            | 0                    | 0                    | -                            |
| Isole Mc Donald.....                  | 0                    | 0                    | -                            | 0                    | 0                    | -                            |
| Isole Norfolk.....                    | 0                    | 0                    | -                            | 0                    | 0                    | -                            |
| Isole Cook.....                       | 0                    | 0                    | -                            | 0                    | 0                    | -                            |
| Isole Niue.....                       | 0                    | 0                    | -                            | 0                    | 0                    | -                            |
| Isole Tokelau.....                    | 0                    | 0                    | -                            | 0                    | 0                    | -                            |
| Regioni Polari.....                   | 0                    | 0                    | -                            | 0                    | 0                    | -                            |
| Antartide.....                        | 0                    | 0                    | -                            | 0                    | 0                    | -                            |
| Isola Bouvet.....                     | 0                    | 0                    | -                            | 0                    | 0                    | -                            |
| Georgia del sud, Sandwich.....        | 0                    | 0                    | -                            | 0                    | 0                    | -                            |
| Terre Australi francesi.....          | 0                    | 0                    | -                            | 0                    | 0                    | -                            |
| <b>Oceania.....</b>                   | <b>1.578.841</b>     | <b>3.713.119</b>     | <b>+135,2%</b>               | <b>77.749.695</b>    | <b>84.365.654</b>    | <b>+8,5%</b>                 |
| Paesi e territori non specifi.. ..    | 0                    | 0                    | -                            | 0                    | 0                    | -                            |
| Paesi e territori non specifi.. ..    | 0                    | 0                    | -                            | 0                    | 0                    | -                            |
| Provviste e dotazioni di bordo.....   | 0                    | 0                    | -                            | 0                    | 0                    | -                            |
| Provviste e dotazioni di bord.. ..    | 0                    | 0                    | -                            | 8.588.304            | 18.808.055           | +119,0%                      |
| Paesi e territori non specifi.. ..    | 0                    | 0                    | -                            | 0                    | 0                    | -                            |
| Paesi e territori non specifi.. ..    | 0                    | 0                    | -                            | 0                    | 4.462                | -                            |
| Punti e depositi franchi.....         | 0                    | 0                    | -                            | 0                    | 0                    | -                            |
| Paesi e territori non specifi.. ..    | 0                    | 0                    | -                            | 0                    | 0                    | -                            |
| <i>Altre destinazioni.....</i>        | <i>0</i>             | <i>0</i>             | <i>-</i>                     | <i>8.588.304</i>     | <i>18.812.517</i>    | <i>+119,0%</i>               |
| <b>Oceania e Altri territori.....</b> | <b>1.578.841</b>     | <b>3.713.119</b>     | <b>+135,2%</b>               | <b>86.337.999</b>    | <b>103.178.171</b>   | <b>+19,5%</b>                |
| <b>Tutti i paesi.....</b>             | <b>2.213.770.859</b> | <b>2.588.066.243</b> | <b>+16,9%</b>                | <b>4.483.473.217</b> | <b>4.628.744.557</b> | <b>+3,2%</b>                 |

Fonte: Coeweb - ISTAT

Elaborazione: SIMET - Camera di commercio della Romagna - Forlì-Cesena e Rimini

TAB. CE.02.05.01 - Import ed export per area geografica - Agricoltura, silvicoltura e pesca  
Forlì-Cesena - Anni 2024 e 2025 - valori in euro

|                                 | Import 2024        | Import 2025        | Variazione<br>import 2025/24 | Export 2024        | Export 2025        | Variazione<br>export 2025/24 |
|---------------------------------|--------------------|--------------------|------------------------------|--------------------|--------------------|------------------------------|
| Unione Europea a 27.....        | 144.869.510        | 166.043.738        | +14,6%                       | 325.534.982        | 360.745.934        | +10,8%                       |
| Altri Paesi d'Europa.....       | 22.314.124         | 18.339.176         | -17,8%                       | 43.127.699         | 48.130.761         | +11,6%                       |
| Africa Settentrionale.....      | 11.432.475         | 12.332.233         | +7,9%                        | 9.139.146          | 9.784.885          | +7,1%                        |
| Altri Paesi Africani.....       | 9.344.709          | 13.728.719         | +46,9%                       | 2.964.388          | 2.016.666          | -32,0%                       |
| America Settentrionale.....     | 9.058.329          | 12.649.980         | +39,7%                       | 5.597.324          | 6.897.440          | +23,2%                       |
| America Centro-Meridionale..... | 14.485.829         | 13.765.490         | -5,0%                        | 10.704.771         | 10.744.317         | +0,4%                        |
| Medio Oriente.....              | 1.234.167          | 1.588.101          | +28,7%                       | 5.829.368          | 8.575.384          | +47,1%                       |
| Asia Centrale.....              | 876.720            | 1.218.691          | +39,0%                       | 16.482.302         | 13.970.979         | -15,2%                       |
| Asia Orientale.....             | 14.268.932         | 14.882.916         | +4,3%                        | 26.533.871         | 24.154.231         | -9,0%                        |
| Oceania.....                    | 400.025            | 517.365            | +29,3%                       | 1.874.682          | 730.612            | -61,0%                       |
| Altre destinazioni.....         | 0                  | 0                  | -                            | 0                  | 0                  | -                            |
| <b>Tutti i paesi.....</b>       | <b>228.284.820</b> | <b>255.066.409</b> | <b>+11,7%</b>                | <b>447.788.533</b> | <b>485.751.209</b> | <b>+8,5%</b>                 |

Fonte: Coeweb - ISTAT

Elaborazione: SIMET - Camera di commercio della Romagna - Forlì-Cesena e Rimini

TAB. CE.02.05.02 - Import ed export per area geografica - Estrazione di minerali  
Forlì-Cesena - Anni 2024 e 2025 - valori in euro

|                                 | Import 2024      | Import 2025      | Variazione<br>import 2025/24 | Export 2024    | Export 2025    | Variazione<br>export 2025/24 |
|---------------------------------|------------------|------------------|------------------------------|----------------|----------------|------------------------------|
| Unione Europea a 27.....        | 4.611.276        | 4.312.311        | -6,5%                        | 78.010         | 56.522         | -27,5%                       |
| Altri Paesi d'Europa.....       | 4.736            | 302.896          | +6.295,6%                    | 54.382         | 178            | -99,7%                       |
| Africa Settentrionale.....      | 0                | 0                | -                            | 0              | 364.223        | -                            |
| Altri Paesi Africani.....       | 0                | 0                | -                            | 7.356          | 7.845          | +6,6%                        |
| America Settentrionale.....     | 30.532           | 0                | -100,0%                      | 1.122          | 3.591          | +220,1%                      |
| America Centro-Meridionale..... | 0                | 3.618            | -                            | 10.970         | 86.870         | +691,9%                      |
| Medio Oriente.....              | 0                | 0                | -                            | 3.158          | 4.190          | +32,7%                       |
| Asia Centrale.....              | 0                | 0                | -                            | 1.500          | 0              | -100,0%                      |
| Asia Orientale.....             | 0                | 0                | -                            | 0              | 0              | -                            |
| Oceania.....                    | 0                | 0                | -                            | 0              | 0              | -                            |
| Altre destinazioni.....         | 0                | 0                | -                            | 0              | 0              | -                            |
| <b>Tutti i paesi.....</b>       | <b>4.646.544</b> | <b>4.618.825</b> | <b>-0,6%</b>                 | <b>156.498</b> | <b>523.419</b> | <b>+234,5%</b>               |

Fonte: Coeweb - ISTAT

Elaborazione: SIMET - Camera di commercio della Romagna - Forlì-Cesena e Rimini

TAB. CE.02.05.03 - Import ed export per area geografica - Alimentari, bevande e tabacco  
Forlì-Cesena - Anni 2024 e 2025 - valori in euro

|                                 | Import 2024 | Import 2025 | Variazione<br>import 2025/24 | Export 2024 | Export 2025 | Variazione<br>export 2025/24 |
|---------------------------------|-------------|-------------|------------------------------|-------------|-------------|------------------------------|
| Unione Europea a 27.....        | 249.908.436 | 304.422.336 | +21,8%                       | 166.262.084 | 221.463.431 | +33,2%                       |
| Altri Paesi d'Europa.....       | 7.079.730   | 4.331.555   | -38,8%                       | 69.464.028  | 70.619.520  | +1,7%                        |
| Africa Settentrionale.....      | 15.481.287  | 12.998.532  | -16,0%                       | 2.939.433   | 3.682.520   | +25,3%                       |
| Altri Paesi Africani.....       | 1.674.396   | 1.622.997   | -3,1%                        | 10.489.000  | 9.963.637   | -5,0%                        |
| America Settentrionale.....     | 900.020     | 895.358     | -0,5%                        | 27.559.022  | 20.619.358  | -25,2%                       |
| America Centro-Meridionale..... | 4.924.729   | 3.933.621   | -20,1%                       | 17.828.351  | 14.370.227  | -19,4%                       |
| Medio Oriente.....              | 53.379      | 233.143     | +336,8%                      | 18.708.135  | 21.846.059  | +16,8%                       |
| Asia Centrale.....              | 1.897.142   | 2.135.063   | +12,5%                       | 3.219.601   | 3.095.586   | -3,9%                        |
| Asia Orientale.....             | 5.597.901   | 4.611.236   | -17,6%                       | 58.092.796  | 69.044.791  | +18,9%                       |
| Oceania.....                    | 694.250     | 183.324     | -73,6%                       | 8.420.517   | 9.420.196   | +11,9%                       |

TAB. CE.02.05.03 - Import ed export per area geografica - Alimentari, bevande e tabacco  
Forlì-Cesena - Anni 2024 e 2025 - valori in euro

|                           | Import 2024        | Import 2025        | Variazione<br>import 2025/24 | Export 2024        | Export 2025        | Variazione<br>export 2025/24 |
|---------------------------|--------------------|--------------------|------------------------------|--------------------|--------------------|------------------------------|
| Altre destinazioni.....   | 0                  | 0                  | -                            | 0                  | 0                  | -                            |
| <b>Tutti i paesi.....</b> | <b>288.211.270</b> | <b>335.367.165</b> | <b>+16,4%</b>                | <b>382.982.967</b> | <b>444.125.325</b> | <b>+16,0%</b>                |

Fonte: Coeweb - ISTAT

Elaborazione: SIMET - Camera di commercio della Romagna - Forlì-Cesena e Rimini

TAB. CE.02.05.04 - Import ed export per area geografica - Tessili  
Forlì-Cesena - Anni 2024 e 2025 - valori in euro

|                                 | Import 2024       | Import 2025       | Variazione<br>import 2025/24 | Export 2024       | Export 2025       | Variazione<br>export 2025/24 |
|---------------------------------|-------------------|-------------------|------------------------------|-------------------|-------------------|------------------------------|
| Unione Europea a 27.....        | 12.991.160        | 10.073.378        | -22,5%                       | 15.700.924        | 15.502.560        | -1,3%                        |
| Altri Paesi d'Europa.....       | 5.378.581         | 5.659.995         | +5,2%                        | 2.186.069         | 2.290.076         | +4,8%                        |
| Africa Settentrionale.....      | 9.542             | 9.306             | -2,5%                        | 2.895.691         | 2.763.288         | -4,6%                        |
| Altri Paesi Africani.....       | 0                 | 0                 | -                            | 193.323           | 291.122           | +50,6%                       |
| America Settentrionale.....     | 64.900            | 85.039            | +31,0%                       | 1.335.940         | 1.514.701         | +13,4%                       |
| America Centro-Meridionale..... | 28.111            | 15.990            | -43,1%                       | 221.661           | 243.097           | +9,7%                        |
| Medio Oriente.....              | 0                 | 1.702             | -                            | 1.537.463         | 1.570.344         | +2,1%                        |
| Asia Centrale.....              | 434.245           | 184.196           | -57,6%                       | 297.392           | 286.174           | -3,8%                        |
| Asia Orientale.....             | 10.313.502        | 6.636.310         | -35,7%                       | 2.107.966         | 3.464.408         | +64,3%                       |
| Oceania.....                    | 0                 | 0                 | -                            | 1.322.791         | 1.137.747         | -14,0%                       |
| Altre destinazioni.....         | 0                 | 0                 | -                            | 0                 | 0                 | -                            |
| <b>Tutti i paesi.....</b>       | <b>29.220.041</b> | <b>22.665.916</b> | <b>-22,4%</b>                | <b>27.799.220</b> | <b>29.063.517</b> | <b>+4,5%</b>                 |

Fonte: Coeweb - ISTAT

Elaborazione: SIMET - Camera di commercio della Romagna - Forlì-Cesena e Rimini

TAB. CE.02.05.05 - Import ed export per area geografica - Abbigliamento  
Forlì-Cesena - Anni 2024 e 2025 - valori in euro

|                                 | Import 2024        | Import 2025        | Variazione<br>import 2025/24 | Export 2024       | Export 2025       | Variazione<br>export 2025/24 |
|---------------------------------|--------------------|--------------------|------------------------------|-------------------|-------------------|------------------------------|
| Unione Europea a 27.....        | 27.235.949         | 31.257.314         | +14,8%                       | 66.555.499        | 60.084.437        | -9,7%                        |
| Altri Paesi d'Europa.....       | 520.269            | 1.048.885          | +101,6%                      | 19.005.659        | 11.091.001        | -41,6%                       |
| Africa Settentrionale.....      | 5.931.047          | 5.358.902          | -9,6%                        | 997.008           | 972.134           | -2,5%                        |
| Altri Paesi Africani.....       | 1.572              | 0                  | -100,0%                      | 90.045            | 84.642            | -6,0%                        |
| America Settentrionale.....     | 61.069             | 175.596            | +187,5%                      | 3.408.666         | 4.284.340         | +25,7%                       |
| America Centro-Meridionale..... | 14.424             | 39.668             | +175,0%                      | 75.812            | 114.499           | +51,0%                       |
| Medio Oriente.....              | 3.068              | 0                  | -100,0%                      | 706.833           | 434.156           | -38,6%                       |
| Asia Centrale.....              | 80.775.100         | 93.979.520         | +16,3%                       | 737.549           | 877.235           | +18,9%                       |
| Asia Orientale.....             | 47.924.014         | 39.008.790         | -18,6%                       | 6.195.370         | 4.137.766         | -33,2%                       |
| Oceania.....                    | 0                  | 0                  | -                            | 76.907            | 124.165           | +61,4%                       |
| Altre destinazioni.....         | 0                  | 0                  | -                            | 0                 | 0                 | -                            |
| <b>Tutti i paesi.....</b>       | <b>162.466.512</b> | <b>170.868.675</b> | <b>+5,2%</b>                 | <b>97.849.348</b> | <b>82.204.375</b> | <b>-16,0%</b>                |

Fonte: Coeweb - ISTAT

Elaborazione: SIMET - Camera di commercio della Romagna - Forlì-Cesena e Rimini

TAB. CE.02.05.06 - Import ed export per area geografica - Pelle, calzature e accessori  
Forlì-Cesena - Anni 2024 e 2025 - valori in euro

|                                 | Import 2024       | Import 2025       | Variazione<br>import 2025/24 | Export 2024        | Export 2025        | Variazione<br>export 2025/24 |
|---------------------------------|-------------------|-------------------|------------------------------|--------------------|--------------------|------------------------------|
| Unione Europea a 27.....        | 23.666.688        | 30.947.540        | +30,8%                       | 84.226.180         | 77.309.682         | -8,2%                        |
| Altri Paesi d'Europa.....       | 3.179.446         | 2.250.738         | -29,2%                       | 30.035.581         | 23.424.039         | -22,0%                       |
| Africa Settentrionale.....      | 15.031            | 0                 | -100,0%                      | 536.501            | 535.566            | -0,2%                        |
| Altri Paesi Africani.....       | 0                 | 0                 | -                            | 1.609.930          | 1.574.759          | -2,2%                        |
| America Settentrionale.....     | 1.153.910         | 1.502.944         | +30,2%                       | 35.942.963         | 37.019.155         | +3,0%                        |
| America Centro-Meridionale..... | 302.373           | 381.109           | +26,0%                       | 2.496.173          | 2.573.376          | +3,1%                        |
| Medio Oriente.....              | 356.434           | 312.351           | -12,4%                       | 17.701.808         | 20.289.372         | +14,6%                       |
| Asia Centrale.....              | 6.745.291         | 5.928.249         | -12,1%                       | 3.682.663          | 4.003.465          | +8,7%                        |
| Asia Orientale.....             | 30.184.486        | 23.326.419        | -22,7%                       | 27.902.297         | 19.918.825         | -28,6%                       |
| Oceania.....                    | 0                 | 0                 | -                            | 661.838            | 433.652            | -34,5%                       |
| Altre destinazioni.....         | 0                 | 0                 | -                            | 0                  | 0                  | -                            |
| <b>Tutti i paesi.....</b>       | <b>65.603.659</b> | <b>64.649.350</b> | <b>-1,5%</b>                 | <b>204.795.934</b> | <b>187.081.891</b> | <b>-8,6%</b>                 |

Fonte: Coeweb - ISTAT

Elaborazione: SIMET - Camera di commercio della Romagna - Forlì-Cesena e Rimini

TAB. CE.02.05.07 - Import ed export per area geografica - Legno e prodotti in legno  
Forlì-Cesena - Anni 2024 e 2025 - valori in euro

|                                 | Import 2024       | Import 2025       | Variazione<br>import 2025/24 | Export 2024       | Export 2025       | Variazione<br>export 2025/24 |
|---------------------------------|-------------------|-------------------|------------------------------|-------------------|-------------------|------------------------------|
| Unione Europea a 27.....        | 39.499.337        | 47.737.361        | +20,9%                       | 27.926.309        | 28.460.043        | +1,9%                        |
| Altri Paesi d'Europa.....       | 2.744.810         | 3.197.086         | +16,5%                       | 9.966.879         | 8.083.189         | -18,9%                       |
| Africa Settentrionale.....      | 0                 | 13.814            | -                            | 841.536           | 1.067.024         | +26,8%                       |
| Altri Paesi Africani.....       | 10.213.871        | 9.882.561         | -3,2%                        | 325.436           | 727.891           | +123,7%                      |
| America Settentrionale.....     | 971.958           | 664.581           | -31,6%                       | 12.727.829        | 15.924.442        | +25,1%                       |
| America Centro-Meridionale..... | 25.223            | 0                 | -100,0%                      | 2.728.753         | 3.202.931         | +17,4%                       |
| Medio Oriente.....              | 6.480             | 0                 | -100,0%                      | 4.715.558         | 5.058.770         | +7,3%                        |
| Asia Centrale.....              | 10.586            | 0                 | -100,0%                      | 1.181.893         | 1.117.360         | -5,5%                        |
| Asia Orientale.....             | 2.839.742         | 790.283           | -72,2%                       | 4.987.114         | 4.355.739         | -12,7%                       |
| Oceania.....                    | 0                 | 0                 | -                            | 2.317.787         | 2.420.756         | +4,4%                        |
| Altre destinazioni.....         | 0                 | 0                 | -                            | 0                 | 0                 | -                            |
| <b>Tutti i paesi.....</b>       | <b>56.312.007</b> | <b>62.285.686</b> | <b>+10,6%</b>                | <b>67.719.094</b> | <b>70.418.145</b> | <b>+4,0%</b>                 |

Fonte: Coeweb - ISTAT

Elaborazione: SIMET - Camera di commercio della Romagna - Forlì-Cesena e Rimini

TAB. CE.02.05.08 - Import ed export per area geografica - Carta e stampa  
Forlì-Cesena - Anni 2024 e 2025 - valori in euro

|                                 | Import 2024 | Import 2025 | Variazione<br>import 2025/24 | Export 2024 | Export 2025 | Variazione<br>export 2025/24 |
|---------------------------------|-------------|-------------|------------------------------|-------------|-------------|------------------------------|
| Unione Europea a 27.....        | 54.110.792  | 55.574.453  | +2,7%                        | 12.788.850  | 13.117.404  | +2,6%                        |
| Altri Paesi d'Europa.....       | 373.171     | 151.561     | -59,4%                       | 1.680.423   | 2.186.672   | +30,1%                       |
| Africa Settentrionale.....      | 17.207      | 0           | -100,0%                      | 911.887     | 1.211.356   | +32,8%                       |
| Altri Paesi Africani.....       | 0           | 0           | -                            | 752.810     | 426.055     | -43,4%                       |
| America Settentrionale.....     | 2.135.194   | 1.133.863   | -46,9%                       | 832.669     | 1.000.663   | +20,2%                       |
| America Centro-Meridionale..... | 1.570.149   | 976.764     | -37,8%                       | 2.607.830   | 4.654.036   | +78,5%                       |
| Medio Oriente.....              | 1.298       | 0           | -100,0%                      | 1.439.935   | 1.203.417   | -16,4%                       |
| Asia Centrale.....              | 161.857     | 118.385     | -26,9%                       | 775.583     | 539.544     | -30,4%                       |
| Asia Orientale.....             | 781.255     | 823.938     | +5,5%                        | 1.090.811   | 523.799     | -52,0%                       |
| Oceania.....                    | 1.466       | 0           | -100,0%                      | 464.424     | 390.986     | -15,8%                       |

TAB. CE.02.05.08 - Import ed export per area geografica - Carta e stampa  
Forlì-Cesena - Anni 2024 e 2025 - valori in euro

|                           | Import 2024       | Import 2025       | Variazione<br>import 2025/24 | Export 2024       | Export 2025       | Variazione<br>export 2025/24 |
|---------------------------|-------------------|-------------------|------------------------------|-------------------|-------------------|------------------------------|
| Altre destinazioni.....   | 0                 | 0                 | -                            | 0                 | 0                 | -                            |
| <b>Tutti i paesi.....</b> | <b>59.152.389</b> | <b>58.778.964</b> | <b>-0,6%</b>                 | <b>23.345.222</b> | <b>25.253.932</b> | <b>+8,2%</b>                 |

Fonte: Coeweb - ISTAT

Elaborazione: SIMET - Camera di commercio della Romagna - Forlì-Cesena e Rimini

TAB. CE.02.05.09 - Import ed export per area geografica - Coke e prodotti petroliferi  
Forlì-Cesena - Anni 2024 e 2025 - valori in euro

|                                 | Import 2024      | Import 2025      | Variazione<br>import 2025/24 | Export 2024      | Export 2025      | Variazione<br>export 2025/24 |
|---------------------------------|------------------|------------------|------------------------------|------------------|------------------|------------------------------|
| Unione Europea a 27.....        | 9.858.526        | 6.222.823        | -36,9%                       | 811.108          | 907.468          | +11,9%                       |
| Altri Paesi d'Europa.....       | 0                | 1.293            | -                            | 180.132          | 143.387          | -20,4%                       |
| Africa Settentrionale.....      | 0                | 0                | -                            | 0                | 0                | -                            |
| Altri Paesi Africani.....       | 0                | 0                | -                            | 6.767            | 7.141            | +5,5%                        |
| America Settentrionale.....     | 2.488            | 60.058           | +2.313,9%                    | 2.409            | 0                | -100,0%                      |
| America Centro-Meridionale..... | 0                | 0                | -                            | 0                | 0                | -                            |
| Medio Oriente.....              | 0                | 0                | -                            | 17.390           | 11.395           | -34,5%                       |
| Asia Centrale.....              | 0                | 0                | -                            | 0                | 0                | -                            |
| Asia Orientale.....             | 0                | 0                | -                            | 272.416          | 176.067          | -35,4%                       |
| Oceania.....                    | 0                | 0                | -                            | 1.733            | 0                | -100,0%                      |
| Altre destinazioni.....         | 0                | 0                | -                            | 0                | 0                | -                            |
| <b>Tutti i paesi.....</b>       | <b>9.861.014</b> | <b>6.284.174</b> | <b>-36,3%</b>                | <b>1.291.955</b> | <b>1.245.458</b> | <b>-3,6%</b>                 |

Fonte: Coeweb - ISTAT

Elaborazione: SIMET - Camera di commercio della Romagna - Forlì-Cesena e Rimini

TAB. CE.02.05.10 - Import ed export per area geografica - Prodotti chimici  
Forlì-Cesena - Anni 2024 e 2025 - valori in euro

|                                 | Import 2024        | Import 2025        | Variazione<br>import 2025/24 | Export 2024        | Export 2025        | Variazione<br>export 2025/24 |
|---------------------------------|--------------------|--------------------|------------------------------|--------------------|--------------------|------------------------------|
| Unione Europea a 27.....        | 143.384.700        | 162.685.221        | +13,5%                       | 114.305.979        | 185.677.670        | +62,4%                       |
| Altri Paesi d'Europa.....       | 7.821.735          | 8.759.120          | +12,0%                       | 10.684.585         | 12.056.288         | +12,8%                       |
| Africa Settentrionale.....      | 3.068.941          | 3.063.843          | -0,2%                        | 3.479.541          | 4.032.558          | +15,9%                       |
| Altri Paesi Africani.....       | 15.644             | 298.650            | +1.809,0%                    | 785.158            | 2.210.716          | +181,6%                      |
| America Settentrionale.....     | 863.146            | 1.255.347          | +45,4%                       | 3.991.087          | 2.109.425          | -47,1%                       |
| America Centro-Meridionale..... | 166.425            | 222.084            | +33,4%                       | 3.005.411          | 3.779.631          | +25,8%                       |
| Medio Oriente.....              | 2.732.843          | 4.561.765          | +66,9%                       | 2.164.015          | 2.146.291          | -0,8%                        |
| Asia Centrale.....              | 23.081.760         | 29.944.085         | +29,7%                       | 4.050.766          | 2.741.093          | -32,3%                       |
| Asia Orientale.....             | 16.545.137         | 11.881.897         | -28,2%                       | 4.941.294          | 4.598.037          | -6,9%                        |
| Oceania.....                    | 0                  | 0                  | -                            | 112.100            | 124.877            | +11,4%                       |
| Altre destinazioni.....         | 0                  | 0                  | -                            | 0                  | 0                  | -                            |
| <b>Tutti i paesi.....</b>       | <b>197.680.331</b> | <b>222.672.012</b> | <b>+12,6%</b>                | <b>147.519.936</b> | <b>219.476.586</b> | <b>+48,8%</b>                |

Fonte: Coeweb - ISTAT

Elaborazione: SIMET - Camera di commercio della Romagna - Forlì-Cesena e Rimini

TAB. CE.02.05.11 - Import ed export per area geografica - Prodotti farmaceutici  
Forlì-Cesena - Anni 2024 e 2025 - valori in euro

|                                 | Import 2024       | Import 2025       | Variazione<br>import 2025/24 | Export 2024       | Export 2025       | Variazione<br>export 2025/24 |
|---------------------------------|-------------------|-------------------|------------------------------|-------------------|-------------------|------------------------------|
| Unione Europea a 27.....        | 15.619.336        | 18.588.338        | +19,0%                       | 5.105.263         | 5.766.121         | +12,9%                       |
| Altri Paesi d'Europa.....       | 44.926            | 181.169           | +303,3%                      | 1.469.944         | 2.640.846         | +79,7%                       |
| Africa Settentrionale.....      | 0                 | 0                 | -                            | 4.086.124         | 2.403.118         | -41,2%                       |
| Altri Paesi Africani.....       | 0                 | 0                 | -                            | 12.096            | 92.438            | +664,2%                      |
| America Settentrionale.....     | 25.577            | 7.859             | -69,3%                       | 5.728.917         | 3.229.760         | -43,6%                       |
| America Centro-Meridionale..... | 2.131             | 0                 | -100,0%                      | 564.940           | 1.089.375         | +92,8%                       |
| Medio Oriente.....              | 0                 | 0                 | -                            | 4.032.410         | 6.341.399         | +57,3%                       |
| Asia Centrale.....              | 41.613            | 127.383           | +206,1%                      | 64.556            | 143.111           | +121,7%                      |
| Asia Orientale.....             | 3.352.723         | 3.672.062         | +9,5%                        | 5.112.501         | 4.123.146         | -19,4%                       |
| Oceania.....                    | 0                 | 0                 | -                            | 230.373           | 284.699           | +23,6%                       |
| Altre destinazioni.....         | 0                 | 0                 | -                            | 0                 | 0                 | -                            |
| <b>Tutti i paesi.....</b>       | <b>19.086.306</b> | <b>22.576.811</b> | <b>+18,3%</b>                | <b>26.407.124</b> | <b>26.114.013</b> | <b>-1,1%</b>                 |

Fonte: Coeweb - ISTAT

Elaborazione: SIMET - Camera di commercio della Romagna - Forlì-Cesena e Rimini

TAB. CE.02.05.12 - Import ed export per area geografica - Gomma e plastica  
Forlì-Cesena - Anni 2024 e 2025 - valori in euro

|                                 | Import 2024        | Import 2025        | Variazione<br>import 2025/24 | Export 2024        | Export 2025        | Variazione<br>export 2025/24 |
|---------------------------------|--------------------|--------------------|------------------------------|--------------------|--------------------|------------------------------|
| Unione Europea a 27.....        | 76.920.915         | 75.348.403         | -2,0%                        | 158.271.646        | 159.351.324        | +0,7%                        |
| Altri Paesi d'Europa.....       | 16.951.669         | 17.091.699         | +0,8%                        | 28.841.637         | 29.182.506         | +1,2%                        |
| Africa Settentrionale.....      | 798.713            | 935.378            | +17,1%                       | 10.973.447         | 12.565.844         | +14,5%                       |
| Altri Paesi Africani.....       | 137.509            | 0                  | -100,0%                      | 4.071.715          | 7.072.908          | +73,7%                       |
| America Settentrionale.....     | 423.617            | 580.391            | +37,0%                       | 7.618.058          | 6.360.543          | -16,5%                       |
| America Centro-Meridionale..... | 1.139              | 22.134             | +1.843,3%                    | 3.164.268          | 4.899.206          | +54,8%                       |
| Medio Oriente.....              | 1.841.525          | 1.666.778          | -9,5%                        | 3.407.993          | 7.385.427          | +116,7%                      |
| Asia Centrale.....              | 1.065.934          | 959.227            | -10,0%                       | 1.602.735          | 1.140.839          | -28,8%                       |
| Asia Orientale.....             | 15.787.451         | 19.201.121         | +21,6%                       | 3.425.434          | 2.013.967          | -41,2%                       |
| Oceania.....                    | 4.191              | 24.601             | +487,0%                      | 3.532.353          | 3.110.958          | -11,9%                       |
| Altre destinazioni.....         | 0                  | 0                  | -                            | 0                  | 0                  | -                            |
| <b>Tutti i paesi.....</b>       | <b>113.932.663</b> | <b>115.829.732</b> | <b>+1,7%</b>                 | <b>224.909.286</b> | <b>233.083.522</b> | <b>+3,6%</b>                 |

Fonte: Coeweb - ISTAT

Elaborazione: SIMET - Camera di commercio della Romagna - Forlì-Cesena e Rimini

TAB. CE.02.05.13 - Import ed export per area geografica - Minerali non metalliferi  
Forlì-Cesena - Anni 2024 e 2025 - valori in euro

|                                 | Import 2024 | Import 2025 | Variazione<br>import 2025/24 | Export 2024 | Export 2025 | Variazione<br>export 2025/24 |
|---------------------------------|-------------|-------------|------------------------------|-------------|-------------|------------------------------|
| Unione Europea a 27.....        | 27.898.306  | 23.070.154  | -17,3%                       | 24.526.051  | 28.547.578  | +16,4%                       |
| Altri Paesi d'Europa.....       | 1.715.956   | 1.612.947   | -6,0%                        | 6.676.253   | 6.376.529   | -4,5%                        |
| Africa Settentrionale.....      | 1.306.397   | 1.015.898   | -22,2%                       | 642.407     | 102.276     | -84,1%                       |
| Altri Paesi Africani.....       | 0           | 49.890      | -                            | 1.231.258   | 820.865     | -33,3%                       |
| America Settentrionale.....     | 62.006      | 210.333     | +239,2%                      | 5.547.837   | 3.464.595   | -37,6%                       |
| America Centro-Meridionale..... | 0           | 1.348       | -                            | 972.809     | 1.315.470   | +35,2%                       |
| Medio Oriente.....              | 28.404      | 24.953      | -12,1%                       | 1.948.536   | 1.208.873   | -38,0%                       |
| Asia Centrale.....              | 152.048     | 167.577     | +10,2%                       | 204.337     | 83.346      | -59,2%                       |
| Asia Orientale.....             | 3.433.850   | 7.284.290   | +112,1%                      | 878.490     | 343.257     | -60,9%                       |
| Oceania.....                    | 0           | 0           | -                            | 427.809     | 684.704     | +60,0%                       |

TAB. CE.02.05.13 - Import ed export per area geografica - Minerali non metalliferi  
Forlì-Cesena - Anni 2024 e 2025 - valori in euro

|                           | Import 2024       | Import 2025       | Variazione<br>import 2025/24 | Export 2024       | Export 2025       | Variazione<br>export 2025/24 |
|---------------------------|-------------------|-------------------|------------------------------|-------------------|-------------------|------------------------------|
| Altre destinazioni.....   | 0                 | 0                 | -                            | 0                 | 0                 | -                            |
| <b>Tutti i paesi.....</b> | <b>34.596.967</b> | <b>33.437.390</b> | <b>-3,4%</b>                 | <b>43.055.787</b> | <b>42.947.493</b> | <b>-0,3%</b>                 |

Fonte: Coeweb - ISTAT

Elaborazione: SIMET - Camera di commercio della Romagna - Forlì-Cesena e Rimini

TAB. CE.02.05.14 - Import ed export per area geografica - Metalli e prodotti in metallo  
Forlì-Cesena - Anni 2024 e 2025 - valori in euro

|                                 | Import 2024        | Import 2025        | Variazione<br>import 2025/24 | Export 2024        | Export 2025        | Variazione<br>export 2025/24 |
|---------------------------------|--------------------|--------------------|------------------------------|--------------------|--------------------|------------------------------|
| Unione Europea a 27.....        | 276.345.189        | 427.103.834        | +54,6%                       | 375.725.466        | 365.510.069        | -2,7%                        |
| Altri Paesi d'Europa.....       | 16.108.361         | 20.966.280         | +30,2%                       | 39.954.466         | 41.891.753         | +4,8%                        |
| Africa Settentrionale.....      | 2.940.398          | 3.597.389          | +22,3%                       | 7.369.930          | 19.692.914         | +167,2%                      |
| Altri Paesi Africani.....       | 0                  | 0                  | -                            | 9.833.783          | 10.372.350         | +5,5%                        |
| America Settentrionale.....     | 1.769.114          | 2.201.948          | +24,5%                       | 12.125.315         | 8.328.275          | -31,3%                       |
| America Centro-Meridionale..... | 43.394             | 287.200            | +561,8%                      | 5.915.244          | 5.215.893          | -11,8%                       |
| Medio Oriente.....              | 6.484.036          | 4.128.405          | -36,3%                       | 8.209.692          | 9.510.109          | +15,8%                       |
| Asia Centrale.....              | 8.199.410          | 6.346.427          | -22,6%                       | 1.203.774          | 1.955.758          | +62,5%                       |
| Asia Orientale.....             | 35.225.498         | 27.952.674         | -20,6%                       | 2.745.525          | 5.828.030          | +112,3%                      |
| Oceania.....                    | 0                  | 4.660              | -                            | 1.695.445          | 2.597.221          | +53,2%                       |
| Altre destinazioni.....         | 0                  | 0                  | -                            | 0                  | 0                  | -                            |
| <b>Tutti i paesi.....</b>       | <b>347.115.400</b> | <b>492.588.817</b> | <b>+41,9%</b>                | <b>464.778.640</b> | <b>470.902.372</b> | <b>+1,3%</b>                 |

Fonte: Coeweb - ISTAT

Elaborazione: SIMET - Camera di commercio della Romagna - Forlì-Cesena e Rimini

TAB. CE.02.05.15 - Import ed export per area geografica - Macchinari  
Forlì-Cesena - Anni 2024 e 2025 - valori in euro

|                                 | Import 2024        | Import 2025        | Variazione<br>import 2025/24 | Export 2024          | Export 2025          | Variazione<br>export 2025/24 |
|---------------------------------|--------------------|--------------------|------------------------------|----------------------|----------------------|------------------------------|
| Unione Europea a 27.....        | 234.659.509        | 251.944.010        | +7,4%                        | 571.606.121          | 601.170.502          | +5,2%                        |
| Altri Paesi d'Europa.....       | 37.461.733         | 34.564.845         | -7,7%                        | 128.826.727          | 119.135.124          | -7,5%                        |
| Africa Settentrionale.....      | 107.005            | 25.810             | -75,9%                       | 26.527.975           | 27.394.061           | +3,3%                        |
| Altri Paesi Africani.....       | 410.500            | 526.999            | +28,4%                       | 18.590.137           | 21.092.013           | +13,5%                       |
| America Settentrionale.....     | 11.914.201         | 14.504.383         | +21,7%                       | 107.127.955          | 100.158.450          | -6,5%                        |
| America Centro-Meridionale..... | 300.922            | 447.158            | +48,6%                       | 44.059.363           | 44.740.957           | +1,5%                        |
| Medio Oriente.....              | 2.012.910          | 436.726            | -78,3%                       | 100.002.263          | 67.777.871           | -32,2%                       |
| Asia Centrale.....              | 6.105.611          | 6.189.202          | +1,4%                        | 15.826.298           | 14.737.954           | -6,9%                        |
| Asia Orientale.....             | 130.372.228        | 176.191.405        | +35,1%                       | 52.853.287           | 48.531.243           | -8,2%                        |
| Oceania.....                    | 319.994            | 2.465.323          | +670,4%                      | 33.515.359           | 31.108.252           | -7,2%                        |
| Altre destinazioni.....         | 0                  | 0                  | -                            | 0                    | 4.462                | -                            |
| <b>Tutti i paesi.....</b>       | <b>423.664.613</b> | <b>487.295.861</b> | <b>+15,0%</b>                | <b>1.098.935.485</b> | <b>1.075.850.889</b> | <b>-2,1%</b>                 |

Fonte: Coeweb - ISTAT

Elaborazione: SIMET - Camera di commercio della Romagna - Forlì-Cesena e Rimini

TAB. CE.02.05.16 - Import ed export per area geografica - Mezzi di trasporto  
Forlì-Cesena - Anni 2024 e 2025 - valori in euro

|                                 | Import 2024       | Import 2025       | Variazione<br>import 2025/24 | Export 2024        | Export 2025        | Variazione<br>export 2025/24 |
|---------------------------------|-------------------|-------------------|------------------------------|--------------------|--------------------|------------------------------|
| Unione Europea a 27.....        | 35.798.909        | 50.552.704        | +41,2%                       | 360.887.027        | 336.007.134        | -6,9%                        |
| Altri Paesi d'Europa.....       | 5.529.878         | 5.005.051         | -9,5%                        | 22.158.289         | 47.670.911         | +115,1%                      |
| Africa Settentrionale.....      | 255.117           | 287.575           | +12,7%                       | 1.053.432          | 516.939            | -50,9%                       |
| Altri Paesi Africani.....       | 100.702           | 93.953            | -6,7%                        | 572.012            | 595.298            | +4,1%                        |
| America Settentrionale.....     | 524.078           | 4.914.613         | +837,8%                      | 41.582.909         | 22.089.231         | -46,9%                       |
| America Centro-Meridionale..... | 687.611           | 260.556           | -62,1%                       | 245.190            | 5.996.787          | +2.345,8%                    |
| Medio Oriente.....              | 1.223             | 94.736            | +7.646,2%                    | 4.076.172          | 4.891.617          | +20,0%                       |
| Asia Centrale.....              | 46.988            | 130.728           | +178,2%                      | 88.050             | 109.051            | +23,9%                       |
| Asia Orientale.....             | 5.420.618         | 6.773.900         | +25,0%                       | 4.114.615          | 2.179.435          | -47,0%                       |
| Oceania.....                    | 0                 | 8.907             | -                            | 5.115.542          | 13.325.821         | +160,5%                      |
| Altre destinazioni.....         | 0                 | 0                 | -                            | 0                  | 0                  | -                            |
| <b>Tutti i paesi.....</b>       | <b>48.365.124</b> | <b>68.122.723</b> | <b>+40,9%</b>                | <b>439.893.238</b> | <b>433.382.224</b> | <b>-1,5%</b>                 |

Fonte: Coeweb - ISTAT

Elaborazione: SIMET - Camera di commercio della Romagna - Forlì-Cesena e Rimini

TAB. CE.02.05.17 - Import ed export per area geografica - Mobili  
Forlì-Cesena - Anni 2024 e 2025 - valori in euro

|                                 | Import 2024       | Import 2025       | Variazione<br>import 2025/24 | Export 2024        | Export 2025        | Variazione<br>export 2025/24 |
|---------------------------------|-------------------|-------------------|------------------------------|--------------------|--------------------|------------------------------|
| Unione Europea a 27.....        | 14.640.668        | 12.360.347        | -15,6%                       | 260.314.619        | 221.737.454        | -14,8%                       |
| Altri Paesi d'Europa.....       | 450.520           | 536.475           | +19,1%                       | 16.044.700         | 14.716.251         | -8,3%                        |
| Africa Settentrionale.....      | 0                 | 0                 | -                            | 3.317.064          | 2.461.066          | -25,8%                       |
| Altri Paesi Africani.....       | 0                 | 9.882             | -                            | 2.744.051          | 3.265.952          | +19,0%                       |
| America Settentrionale.....     | 327.207           | 150.069           | -54,1%                       | 20.488.201         | 23.557.455         | +15,0%                       |
| America Centro-Meridionale..... | 0                 | 3.710             | -                            | 2.225.029          | 1.569.894          | -29,4%                       |
| Medio Oriente.....              | 6.748             | 102.017           | +1.411,8%                    | 16.171.341         | 17.018.980         | +5,2%                        |
| Asia Centrale.....              | 3.215             | 1.165             | -63,8%                       | 2.953.802          | 4.234.678          | +43,4%                       |
| Asia Orientale.....             | 9.340.104         | 9.275.843         | -0,7%                        | 27.693.313         | 25.886.089         | -6,5%                        |
| Oceania.....                    | 0                 | 0                 | -                            | 1.365.541          | 944.518            | -30,8%                       |
| Altre destinazioni.....         | 0                 | 0                 | -                            | 0                  | 0                  | -                            |
| <b>Tutti i paesi.....</b>       | <b>24.768.462</b> | <b>22.439.508</b> | <b>-9,4%</b>                 | <b>353.317.661</b> | <b>315.392.337</b> | <b>-10,7%</b>                |

Fonte: Coeweb - ISTAT

Elaborazione: SIMET - Camera di commercio della Romagna - Forlì-Cesena e Rimini

TAB. CE.02.05.18 - Import ed export per area geografica - Altri prodotti manifatturieri  
Forlì-Cesena - Anni 2024 e 2025 - valori in euro

|                                 | Import 2024 | Import 2025 | Variazione<br>import 2025/24 | Export 2024 | Export 2025 | Variazione<br>export 2025/24 |
|---------------------------------|-------------|-------------|------------------------------|-------------|-------------|------------------------------|
| Unione Europea a 27.....        | 24.278.823  | 28.516.230  | +17,5%                       | 154.756.604 | 172.923.708 | +11,7%                       |
| Altri Paesi d'Europa.....       | 1.928.215   | 3.330.810   | +72,7%                       | 50.797.795  | 56.297.019  | +10,8%                       |
| Africa Settentrionale.....      | 0           | 0           | -                            | 5.886.601   | 5.117.300   | -13,1%                       |
| Altri Paesi Africani.....       | 1.110       | 2.041       | +83,9%                       | 10.277.954  | 11.912.997  | +15,9%                       |
| America Settentrionale.....     | 2.960.874   | 2.680.014   | -9,5%                        | 30.451.247  | 30.981.528  | +1,7%                        |
| America Centro-Meridionale..... | 259.889     | 190.405     | -26,7%                       | 21.198.536  | 24.934.663  | +17,6%                       |
| Medio Oriente.....              | 84.479      | 92.829      | +9,9%                        | 52.251.073  | 42.365.435  | -18,9%                       |
| Asia Centrale.....              | 1.216.474   | 2.087.783   | +71,6%                       | 7.458.251   | 5.926.692   | -20,5%                       |
| Asia Orientale.....             | 36.357.115  | 39.894.869  | +9,7%                        | 46.316.689  | 44.639.810  | -3,6%                        |
| Oceania.....                    | 158.915     | 508.939     | +220,3%                      | 16.603.378  | 17.497.250  | +5,4%                        |

TAB. CE.02.05.18 - Import ed export per area geografica - Altri prodotti manifatturieri  
Forlì-Cesena - Anni 2024 e 2025 - valori in euro

|                           | Import 2024       | Import 2025       | Variazione<br>import 2025/24 | Export 2024        | Export 2025        | Variazione<br>export 2025/24 |
|---------------------------|-------------------|-------------------|------------------------------|--------------------|--------------------|------------------------------|
| Altre destinazioni.....   | 0                 | 0                 | -                            | 0                  | 0                  | -                            |
| <b>Tutti i paesi.....</b> | <b>67.245.894</b> | <b>77.303.920</b> | <b>+15,0%</b>                | <b>395.998.128</b> | <b>412.596.402</b> | <b>+4,2%</b>                 |

Fonte: Coeweb - ISTAT

Elaborazione: SIMET - Camera di commercio della Romagna - Forlì-Cesena e Rimini

TAB. CE.02.05.19 - Import ed export per area geografica - Altre esportazioni  
Forlì-Cesena - Anni 2024 e 2025 - valori in euro

|                                 | Import 2024       | Import 2025       | Variazione<br>import 2025/24 | Export 2024       | Export 2025       | Variazione<br>export 2025/24 |
|---------------------------------|-------------------|-------------------|------------------------------|-------------------|-------------------|------------------------------|
| Unione Europea a 27.....        | 31.382.985        | 62.189.876        | +98,2%                       | 17.637.448        | 40.699.830        | +130,8%                      |
| Altri Paesi d'Europa.....       | 245.102           | 1.700.018         | +593,6%                      | 708.277           | 1.283.207         | +81,2%                       |
| Africa Settentrionale.....      | 650.241           | 143.682           | -77,9%                       | 11.999            | 315.615           | +2.530,3%                    |
| Altri Paesi Africani.....       | 0                 | 4.389             | -                            | 56.403            | 41.033            | -27,3%                       |
| America Settentrionale.....     | 123.962           | 36.042            | -70,9%                       | 310.874           | 706.096           | +127,1%                      |
| America Centro-Meridionale..... | 1.644             | 101.240           | +6.058,2%                    | 19.879            | 32.304            | +62,5%                       |
| Medio Oriente.....              | 0                 | 0                 | -                            | 521.044           | 326.606           | -37,3%                       |
| Asia Centrale.....              | 10.475            | 11.231            | +7,2%                        | 3.671.397         | 2.213.929         | -39,7%                       |
| Asia Orientale.....             | 1.142.434         | 1.027.827         | -10,0%                       | 3.392.420         | 8.875.533         | +161,6%                      |
| Oceania.....                    | 0                 | 0                 | -                            | 11.116            | 29.240            | +163,0%                      |
| Altre destinazioni.....         | 0                 | 0                 | -                            | 8.588.304         | 18.808.055        | +119,0%                      |
| <b>Tutti i paesi.....</b>       | <b>33.556.843</b> | <b>65.214.305</b> | <b>+94,3%</b>                | <b>34.929.161</b> | <b>73.331.448</b> | <b>+109,9%</b>               |

Fonte: Coeweb - ISTAT

Elaborazione: SIMET - Camera di commercio della Romagna - Forlì-Cesena e Rimini

TAB. CE.02.06.01 - Import ed export per macrosettore - Unione Europea a 27  
Forlì-Cesena - Anni 2024 e 2025 - valori in euro

|                                     | Import 2024          | Import 2025          | Variazione<br>import 2025/24 | Export 2024          | Export 2025          | Variazione<br>export 2025/24 |
|-------------------------------------|----------------------|----------------------|------------------------------|----------------------|----------------------|------------------------------|
| Agricoltura, silvicoltura e p. .... | 144.869.510          | 166.043.738          | +14,6%                       | 325.534.982          | 360.745.934          | +10,8%                       |
| Estrazione di minerali.....         | 4.611.276            | 4.312.311            | -6,5%                        | 78.010               | 56.522               | -27,5%                       |
| Alimentari, bevande e tabacco.....  | 249.908.436          | 304.422.336          | +21,8%                       | 166.262.084          | 221.463.431          | +33,2%                       |
| Tessili.....                        | 12.991.160           | 10.073.378           | -22,5%                       | 15.700.924           | 15.502.560           | -1,3%                        |
| Abbigliamento .....                 | 27.235.949           | 31.257.314           | +14,8%                       | 66.555.499           | 60.084.437           | -9,7%                        |
| Pelle, calzature e accessori.....   | 23.666.688           | 30.947.540           | +30,8%                       | 84.226.180           | 77.309.682           | -8,2%                        |
| Legno e prodotti in legno.....      | 39.499.337           | 47.737.361           | +20,9%                       | 27.926.309           | 28.460.043           | +1,9%                        |
| Carta e stampa.....                 | 54.110.792           | 55.574.453           | +2,7%                        | 12.788.850           | 13.117.404           | +2,6%                        |
| Coke e prodotti petroliferi.....    | 9.858.526            | 6.222.823            | -36,9%                       | 811.108              | 907.468              | +11,9%                       |
| Prodotti chimici.....               | 143.384.700          | 162.685.221          | +13,5%                       | 114.305.979          | 185.677.670          | +62,4%                       |
| Prodotti farmaceutici.....          | 15.619.336           | 18.588.338           | +19,0%                       | 5.105.263            | 5.766.121            | +12,9%                       |
| Gomma e plastica.....               | 76.920.915           | 75.348.403           | -2,0%                        | 158.271.646          | 159.351.324          | +0,7%                        |
| Minerali non metalliferi.....       | 27.898.306           | 23.070.154           | -17,3%                       | 24.526.051           | 28.547.578           | +16,4%                       |
| Metalli e prodotti in metallo.....  | 276.345.189          | 427.103.834          | +54,6%                       | 375.725.466          | 365.510.069          | -2,7%                        |
| Macchinari.....                     | 234.659.509          | 251.944.010          | +7,4%                        | 571.606.121          | 601.170.502          | +5,2%                        |
| Mezzi di trasporto.....             | 35.798.909           | 50.552.704           | +41,2%                       | 360.887.027          | 336.007.134          | -6,9%                        |
| Mobili.....                         | 14.640.668           | 12.360.347           | -15,6%                       | 260.314.619          | 221.737.454          | -14,8%                       |
| Altri prodotti manifatturieri.....  | 24.278.823           | 28.516.230           | +17,5%                       | 154.756.604          | 172.923.708          | +11,7%                       |
| Altre esportazioni.....             | 31.382.985           | 62.189.876           | +98,2%                       | 17.637.448           | 40.699.830           | +130,8%                      |
| <b>Tutte le merci.....</b>          | <b>1.447.681.014</b> | <b>1.768.950.371</b> | <b>+22,2%</b>                | <b>2.743.020.170</b> | <b>2.895.038.871</b> | <b>+5,5%</b>                 |

Fonte: Coeweb - ISTAT

Elaborazione: SIMET - Camera di commercio della Romagna - Forlì-Cesena e Rimini

TAB. CE.02.06.02 - Import ed export per macrosettore - Altri Paesi d'Europa  
Forlì-Cesena - Anni 2024 e 2025 - valori in euro

|                                     | Import 2024        | Import 2025        | Variazione<br>import 2025/24 | Export 2024        | Export 2025        | Variazione<br>export 2025/24 |
|-------------------------------------|--------------------|--------------------|------------------------------|--------------------|--------------------|------------------------------|
| Agricoltura, silvicoltura e p. .... | 22.314.124         | 18.339.176         | -17,8%                       | 43.127.699         | 48.130.761         | +11,6%                       |
| Estrazione di minerali.....         | 4.736              | 302.896            | +6.295,6%                    | 54.382             | 178                | -99,7%                       |
| Alimentari, bevande e tabacco.....  | 7.079.730          | 4.331.555          | -38,8%                       | 69.464.028         | 70.619.520         | +1,7%                        |
| Tessili.....                        | 5.378.581          | 5.659.995          | +5,2%                        | 2.186.069          | 2.290.076          | +4,8%                        |
| Abbigliamento .....                 | 520.269            | 1.048.885          | +101,6%                      | 19.005.659         | 11.091.001         | -41,6%                       |
| Pelle, calzature e accessori.....   | 3.179.446          | 2.250.738          | -29,2%                       | 30.035.581         | 23.424.039         | -22,0%                       |
| Legno e prodotti in legno.....      | 2.744.810          | 3.197.086          | +16,5%                       | 9.966.879          | 8.083.189          | -18,9%                       |
| Carta e stampa.....                 | 373.171            | 151.561            | -59,4%                       | 1.680.423          | 2.186.672          | +30,1%                       |
| Coke e prodotti petroliferi.....    | 0                  | 1.293              | -                            | 180.132            | 143.387            | -20,4%                       |
| Prodotti chimici.....               | 7.821.735          | 8.759.120          | +12,0%                       | 10.684.585         | 12.056.288         | +12,8%                       |
| Prodotti farmaceutici.....          | 44.926             | 181.169            | +303,3%                      | 1.469.944          | 2.640.846          | +79,7%                       |
| Gomma e plastica.....               | 16.951.669         | 17.091.699         | +0,8%                        | 28.841.637         | 29.182.506         | +1,2%                        |
| Minerali non metalliferi.....       | 1.715.956          | 1.612.947          | -6,0%                        | 6.676.253          | 6.376.529          | -4,5%                        |
| Metalli e prodotti in metallo.....  | 16.108.361         | 20.966.280         | +30,2%                       | 39.954.466         | 41.891.753         | +4,8%                        |
| Macchinari.....                     | 37.461.733         | 34.564.845         | -7,7%                        | 128.826.727        | 119.135.124        | -7,5%                        |
| Mezzi di trasporto.....             | 5.529.878          | 5.005.051          | -9,5%                        | 22.158.289         | 47.670.911         | +115,1%                      |
| Mobili.....                         | 450.520            | 536.475            | +19,1%                       | 16.044.700         | 14.716.251         | -8,3%                        |
| Altri prodotti manifatturieri.....  | 1.928.215          | 3.330.810          | +72,7%                       | 50.797.795         | 56.297.019         | +10,8%                       |
| Altre esportazioni.....             | 245.102            | 1.700.018          | +593,6%                      | 708.277            | 1.283.207          | +81,2%                       |
| <b>Tutte le merci.....</b>          | <b>129.852.962</b> | <b>129.031.599</b> | <b>-0,6%</b>                 | <b>481.863.525</b> | <b>497.219.257</b> | <b>+3,2%</b>                 |

Fonte: Coeweb - ISTAT

Elaborazione: SIMET - Camera di commercio della Romagna - Forlì-Cesena e Rimini

TAB. CE.02.06.03 - Import ed export per macrosettore - Africa Settentrionale  
Forlì-Cesena - Anni 2024 e 2025 - valori in euro

|                                     | Import 2024       | Import 2025       | Variazione<br>import 2025/24 | Export 2024       | Export 2025       | Variazione<br>export 2025/24 |
|-------------------------------------|-------------------|-------------------|------------------------------|-------------------|-------------------|------------------------------|
| Agricoltura, silvicoltura e p. .... | 11.432.475        | 12.332.233        | +7,9%                        | 9.139.146         | 9.784.885         | +7,1%                        |
| Estrazione di minerali.....         | 0                 | 0                 | -                            | 0                 | 364.223           | -                            |
| Alimentari, bevande e tabacco.....  | 15.481.287        | 12.998.532        | -16,0%                       | 2.939.433         | 3.682.520         | +25,3%                       |
| Tessili.....                        | 9.542             | 9.306             | -2,5%                        | 2.895.691         | 2.763.288         | -4,6%                        |
| Abbigliamento .....                 | 5.931.047         | 5.358.902         | -9,6%                        | 997.008           | 972.134           | -2,5%                        |
| Pelle, calzature e accessori.....   | 15.031            | 0                 | -100,0%                      | 536.501           | 535.566           | -0,2%                        |
| Legno e prodotti in legno.....      | 0                 | 13.814            | -                            | 841.536           | 1.067.024         | +26,8%                       |
| Carta e stampa.....                 | 17.207            | 0                 | -100,0%                      | 911.887           | 1.211.356         | +32,8%                       |
| Coke e prodotti petroliferi.....    | 0                 | 0                 | -                            | 0                 | 0                 | -                            |
| Prodotti chimici.....               | 3.068.941         | 3.063.843         | -0,2%                        | 3.479.541         | 4.032.558         | +15,9%                       |
| Prodotti farmaceutici.....          | 0                 | 0                 | -                            | 4.086.124         | 2.403.118         | -41,2%                       |
| Gomma e plastica.....               | 798.713           | 935.378           | +17,1%                       | 10.973.447        | 12.565.844        | +14,5%                       |
| Minerali non metalliferi.....       | 1.306.397         | 1.015.898         | -22,2%                       | 642.407           | 102.276           | -84,1%                       |
| Metalli e prodotti in metallo.....  | 2.940.398         | 3.597.389         | +22,3%                       | 7.369.930         | 19.692.914        | +167,2%                      |
| Macchinari.....                     | 107.005           | 25.810            | -75,9%                       | 26.527.975        | 27.394.061        | +3,3%                        |
| Mezzi di trasporto.....             | 255.117           | 287.575           | +12,7%                       | 1.053.432         | 516.939           | -50,9%                       |
| Mobili.....                         | 0                 | 0                 | -                            | 3.317.064         | 2.461.066         | -25,8%                       |
| Altri prodotti manifatturieri.....  | 0                 | 0                 | -                            | 5.886.601         | 5.117.300         | -13,1%                       |
| Altre esportazioni.....             | 650.241           | 143.682           | -77,9%                       | 11.999            | 315.615           | +2.530,3%                    |
| <b>Tutte le merci.....</b>          | <b>42.013.401</b> | <b>39.782.362</b> | <b>-5,3%</b>                 | <b>81.609.722</b> | <b>94.982.687</b> | <b>+16,4%</b>                |

Fonte: Coeweb - ISTAT

Elaborazione: SIMET - Camera di commercio della Romagna - Forlì-Cesena e Rimini

TAB. CE.02.06.04 - Import ed export per macrosettore - Altri Paesi Africani  
Forlì-Cesena - Anni 2024 e 2025 - valori in euro

|                                     | Import 2024       | Import 2025       | Variazione<br>import 2025/24 | Export 2024       | Export 2025       | Variazione<br>export 2025/24 |
|-------------------------------------|-------------------|-------------------|------------------------------|-------------------|-------------------|------------------------------|
| Agricoltura, silvicoltura e p. .... | 9.344.709         | 13.728.719        | +46,9%                       | 2.964.388         | 2.016.666         | -32,0%                       |
| Estrazione di minerali.....         | 0                 | 0                 | -                            | 7.356             | 7.845             | +6,6%                        |
| Alimentari, bevande e tabacco.....  | 1.674.396         | 1.622.997         | -3,1%                        | 10.489.000        | 9.963.637         | -5,0%                        |
| Tessili.....                        | 0                 | 0                 | -                            | 193.323           | 291.122           | +50,6%                       |
| Abbigliamento .....                 | 1.572             | 0                 | -100,0%                      | 90.045            | 84.642            | -6,0%                        |
| Pelle, calzature e accessori.....   | 0                 | 0                 | -                            | 1.609.930         | 1.574.759         | -2,2%                        |
| Legno e prodotti in legno.....      | 10.213.871        | 9.882.561         | -3,2%                        | 325.436           | 727.891           | +123,7%                      |
| Carta e stampa.....                 | 0                 | 0                 | -                            | 752.810           | 426.055           | -43,4%                       |
| Coke e prodotti petroliferi.....    | 0                 | 0                 | -                            | 6.767             | 7.141             | +5,5%                        |
| Prodotti chimici.....               | 15.644            | 298.650           | +1.809,0%                    | 785.158           | 2.210.716         | +181,6%                      |
| Prodotti farmaceutici.....          | 0                 | 0                 | -                            | 12.096            | 92.438            | +664,2%                      |
| Gomma e plastica.....               | 137.509           | 0                 | -100,0%                      | 4.071.715         | 7.072.908         | +73,7%                       |
| Minerali non metalliferi.....       | 0                 | 49.890            | -                            | 1.231.258         | 820.865           | -33,3%                       |
| Metalli e prodotti in metallo.....  | 0                 | 0                 | -                            | 9.833.783         | 10.372.350        | +5,5%                        |
| Macchinari.....                     | 410.500           | 526.999           | +28,4%                       | 18.590.137        | 21.092.013        | +13,5%                       |
| Mezzi di trasporto.....             | 100.702           | 93.953            | -6,7%                        | 572.012           | 595.298           | +4,1%                        |
| Mobili.....                         | 0                 | 9.882             | -                            | 2.744.051         | 3.265.952         | +19,0%                       |
| Altri prodotti manifatturieri.....  | 1.110             | 2.041             | +83,9%                       | 10.277.954        | 11.912.997        | +15,9%                       |
| Altre esportazioni.....             | 0                 | 4.389             | -                            | 56.403            | 41.033            | -27,3%                       |
| <b>Tutte le merci.....</b>          | <b>21.900.013</b> | <b>26.220.081</b> | <b>+19,7%</b>                | <b>64.613.622</b> | <b>72.576.328</b> | <b>+12,3%</b>                |

Fonte: Coeweb - ISTAT

Elaborazione: SIMET - Camera di commercio della Romagna - Forlì-Cesena e Rimini

TAB. CE.02.06.05 - Import ed export per macrosettore - America Settentrionale  
Forlì-Cesena - Anni 2024 e 2025 - valori in euro

|                                     | Import 2024       | Import 2025       | Variazione<br>import 2025/24 | Export 2024        | Export 2025        | Variazione<br>export 2025/24 |
|-------------------------------------|-------------------|-------------------|------------------------------|--------------------|--------------------|------------------------------|
| Agricoltura, silvicoltura e p. .... | 9.058.329         | 12.649.980        | +39,7%                       | 5.597.324          | 6.897.440          | +23,2%                       |
| Estrazione di minerali.....         | 30.532            | 0                 | -100,0%                      | 1.122              | 3.591              | +220,1%                      |
| Alimentari, bevande e tabacco.....  | 900.020           | 895.358           | -0,5%                        | 27.559.022         | 20.619.358         | -25,2%                       |
| Tessili.....                        | 64.900            | 85.039            | +31,0%                       | 1.335.940          | 1.514.701          | +13,4%                       |
| Abbigliamento .....                 | 61.069            | 175.596           | +187,5%                      | 3.408.666          | 4.284.340          | +25,7%                       |
| Pelle, calzature e accessori.....   | 1.153.910         | 1.502.944         | +30,2%                       | 35.942.963         | 37.019.155         | +3,0%                        |
| Legno e prodotti in legno.....      | 971.958           | 664.581           | -31,6%                       | 12.727.829         | 15.924.442         | +25,1%                       |
| Carta e stampa.....                 | 2.135.194         | 1.133.863         | -46,9%                       | 832.669            | 1.000.663          | +20,2%                       |
| Coke e prodotti petroliferi.....    | 2.488             | 60.058            | +2.313,9%                    | 2.409              | 0                  | -100,0%                      |
| Prodotti chimici.....               | 863.146           | 1.255.347         | +45,4%                       | 3.991.087          | 2.109.425          | -47,1%                       |
| Prodotti farmaceutici.....          | 25.577            | 7.859             | -69,3%                       | 5.728.917          | 3.229.760          | -43,6%                       |
| Gomma e plastica.....               | 423.617           | 580.391           | +37,0%                       | 7.618.058          | 6.360.543          | -16,5%                       |
| Minerali non metalliferi.....       | 62.006            | 210.333           | +239,2%                      | 5.547.837          | 3.464.595          | -37,6%                       |
| Metalli e prodotti in metallo.....  | 1.769.114         | 2.201.948         | +24,5%                       | 12.125.315         | 8.328.275          | -31,3%                       |
| Macchinari.....                     | 11.914.201        | 14.504.383        | +21,7%                       | 107.127.955        | 100.158.450        | -6,5%                        |
| Mezzi di trasporto.....             | 524.078           | 4.914.613         | +837,8%                      | 41.582.909         | 22.089.231         | -46,9%                       |
| Mobili.....                         | 327.207           | 150.069           | -54,1%                       | 20.488.201         | 23.557.455         | +15,0%                       |
| Altri prodotti manifatturieri.....  | 2.960.874         | 2.680.014         | -9,5%                        | 30.451.247         | 30.981.528         | +1,7%                        |
| Altre esportazioni.....             | 123.962           | 36.042            | -70,9%                       | 310.874            | 706.096            | +127,1%                      |
| <b>Tutte le merci.....</b>          | <b>33.372.182</b> | <b>43.708.418</b> | <b>+31,0%</b>                | <b>322.380.344</b> | <b>288.249.048</b> | <b>-10,6%</b>                |

Fonte: Coeweb - ISTAT

Elaborazione: SIMET - Camera di commercio della Romagna - Forlì-Cesena e Rimini

TAB. CE.02.06.06 - Import ed export per macrosettore - America Centro-Meridionale  
Forlì-Cesena - Anni 2024 e 2025 - valori in euro

|                                     | Import 2024       | Import 2025       | Variazione<br>import 2025/24 | Export 2024        | Export 2025        | Variazione<br>export 2025/24 |
|-------------------------------------|-------------------|-------------------|------------------------------|--------------------|--------------------|------------------------------|
| Agricoltura, silvicoltura e p. .... | 14.485.829        | 13.765.490        | -5,0%                        | 10.704.771         | 10.744.317         | +0,4%                        |
| Estrazione di minerali.....         | 0                 | 3.618             | -                            | 10.970             | 86.870             | +691,9%                      |
| Alimentari, bevande e tabacco.....  | 4.924.729         | 3.933.621         | -20,1%                       | 17.828.351         | 14.370.227         | -19,4%                       |
| Tessili.....                        | 28.111            | 15.990            | -43,1%                       | 221.661            | 243.097            | +9,7%                        |
| Abbigliamento .....                 | 14.424            | 39.668            | +175,0%                      | 75.812             | 114.499            | +51,0%                       |
| Pelle, calzature e accessori.....   | 302.373           | 381.109           | +26,0%                       | 2.496.173          | 2.573.376          | +3,1%                        |
| Legno e prodotti in legno.....      | 25.223            | 0                 | -100,0%                      | 2.728.753          | 3.202.931          | +17,4%                       |
| Carta e stampa.....                 | 1.570.149         | 976.764           | -37,8%                       | 2.607.830          | 4.654.036          | +78,5%                       |
| Coke e prodotti petroliferi.....    | 0                 | 0                 | -                            | 0                  | 0                  | -                            |
| Prodotti chimici.....               | 166.425           | 222.084           | +33,4%                       | 3.005.411          | 3.779.631          | +25,8%                       |
| Prodotti farmaceutici.....          | 2.131             | 0                 | -100,0%                      | 564.940            | 1.089.375          | +92,8%                       |
| Gomma e plastica.....               | 1.139             | 22.134            | +1.843,3%                    | 3.164.268          | 4.899.206          | +54,8%                       |
| Minerali non metalliferi.....       | 0                 | 1.348             | -                            | 972.809            | 1.315.470          | +35,2%                       |
| Metalli e prodotti in metallo.....  | 43.394            | 287.200           | +561,8%                      | 5.915.244          | 5.215.893          | -11,8%                       |
| Macchinari.....                     | 300.922           | 447.158           | +48,6%                       | 44.059.363         | 44.740.957         | +1,5%                        |
| Mezzi di trasporto.....             | 687.611           | 260.556           | -62,1%                       | 245.190            | 5.996.787          | +2.345,8%                    |
| Mobili.....                         | 0                 | 3.710             | -                            | 2.225.029          | 1.569.894          | -29,4%                       |
| Altri prodotti manifatturieri.....  | 259.889           | 190.405           | -26,7%                       | 21.198.536         | 24.934.663         | +17,6%                       |
| Altre esportazioni.....             | 1.644             | 101.240           | +6.058,2%                    | 19.879             | 32.304             | +62,5%                       |
| <b>Tutte le merci.....</b>          | <b>22.813.993</b> | <b>20.652.095</b> | <b>-9,5%</b>                 | <b>118.044.990</b> | <b>129.563.533</b> | <b>+9,8%</b>                 |

Fonte: Coeweb - ISTAT

Elaborazione: SIMET - Camera di commercio della Romagna - Forlì-Cesena e Rimini

TAB. CE.02.06.07 - Import ed export per macrosettore - Medio Oriente  
Forlì-Cesena - Anni 2024 e 2025 - valori in euro

|                                     | Import 2024       | Import 2025       | Variazione<br>import 2025/24 | Export 2024        | Export 2025        | Variazione<br>export 2025/24 |
|-------------------------------------|-------------------|-------------------|------------------------------|--------------------|--------------------|------------------------------|
| Agricoltura, silvicoltura e p. .... | 1.234.167         | 1.588.101         | +28,7%                       | 5.829.368          | 8.575.384          | +47,1%                       |
| Estrazione di minerali.....         | 0                 | 0                 | -                            | 3.158              | 4.190              | +32,7%                       |
| Alimentari, bevande e tabacco.....  | 53.379            | 233.143           | +336,8%                      | 18.708.135         | 21.846.059         | +16,8%                       |
| Tessili.....                        | 0                 | 1.702             | -                            | 1.537.463          | 1.570.344          | +2,1%                        |
| Abbigliamento .....                 | 3.068             | 0                 | -100,0%                      | 706.833            | 434.156            | -38,6%                       |
| Pelle, calzature e accessori.....   | 356.434           | 312.351           | -12,4%                       | 17.701.808         | 20.289.372         | +14,6%                       |
| Legno e prodotti in legno.....      | 6.480             | 0                 | -100,0%                      | 4.715.558          | 5.058.770          | +7,3%                        |
| Carta e stampa.....                 | 1.298             | 0                 | -100,0%                      | 1.439.935          | 1.203.417          | -16,4%                       |
| Coke e prodotti petroliferi.....    | 0                 | 0                 | -                            | 17.390             | 11.395             | -34,5%                       |
| Prodotti chimici.....               | 2.732.843         | 4.561.765         | +66,9%                       | 2.164.015          | 2.146.291          | -0,8%                        |
| Prodotti farmaceutici.....          | 0                 | 0                 | -                            | 4.032.410          | 6.341.399          | +57,3%                       |
| Gomma e plastica.....               | 1.841.525         | 1.666.778         | -9,5%                        | 3.407.993          | 7.385.427          | +116,7%                      |
| Minerali non metalliferi.....       | 28.404            | 24.953            | -12,1%                       | 1.948.536          | 1.208.873          | -38,0%                       |
| Metalli e prodotti in metallo.....  | 6.484.036         | 4.128.405         | -36,3%                       | 8.209.692          | 9.510.109          | +15,8%                       |
| Macchinari.....                     | 2.012.910         | 436.726           | -78,3%                       | 100.002.263        | 67.777.871         | -32,2%                       |
| Mezzi di trasporto.....             | 1.223             | 94.736            | +7.646,2%                    | 4.076.172          | 4.891.617          | +20,0%                       |
| Mobili.....                         | 6.748             | 102.017           | +1.411,8%                    | 16.171.341         | 17.018.980         | +5,2%                        |
| Altri prodotti manifatturieri.....  | 84.479            | 92.829            | +9,9%                        | 52.251.073         | 42.365.435         | -18,9%                       |
| Altre esportazioni.....             | 0                 | 0                 | -                            | 521.044            | 326.606            | -37,3%                       |
| <b>Tutte le merci.....</b>          | <b>14.846.994</b> | <b>13.243.506</b> | <b>-10,8%</b>                | <b>243.444.187</b> | <b>217.965.695</b> | <b>-10,5%</b>                |

Fonte: Coeweb - ISTAT

Elaborazione: SIMET - Camera di commercio della Romagna - Forlì-Cesena e Rimini

TAB. CE.02.06.08 - Import ed export per macrosettore - Asia Centrale  
Forlì-Cesena - Anni 2024 e 2025 - valori in euro

|                                     | Import 2024        | Import 2025        | Variazione<br>import 2025/24 | Export 2024       | Export 2025       | Variazione<br>export 2025/24 |
|-------------------------------------|--------------------|--------------------|------------------------------|-------------------|-------------------|------------------------------|
| Agricoltura, silvicoltura e p. .... | 876.720            | 1.218.691          | +39,0%                       | 16.482.302        | 13.970.979        | -15,2%                       |
| Estrazione di minerali.....         | 0                  | 0                  | -                            | 1.500             | 0                 | -100,0%                      |
| Alimentari, bevande e tabacco.....  | 1.897.142          | 2.135.063          | +12,5%                       | 3.219.601         | 3.095.586         | -3,9%                        |
| Tessili.....                        | 434.245            | 184.196            | -57,6%                       | 297.392           | 286.174           | -3,8%                        |
| Abbigliamento .....                 | 80.775.100         | 93.979.520         | +16,3%                       | 737.549           | 877.235           | +18,9%                       |
| Pelle, calzature e accessori.....   | 6.745.291          | 5.928.249          | -12,1%                       | 3.682.663         | 4.003.465         | +8,7%                        |
| Legno e prodotti in legno.....      | 10.586             | 0                  | -100,0%                      | 1.181.893         | 1.117.360         | -5,5%                        |
| Carta e stampa.....                 | 161.857            | 118.385            | -26,9%                       | 775.583           | 539.544           | -30,4%                       |
| Coke e prodotti petroliferi.....    | 0                  | 0                  | -                            | 0                 | 0                 | -                            |
| Prodotti chimici.....               | 23.081.760         | 29.944.085         | +29,7%                       | 4.050.766         | 2.741.093         | -32,3%                       |
| Prodotti farmaceutici.....          | 41.613             | 127.383            | +206,1%                      | 64.556            | 143.111           | +121,7%                      |
| Gomma e plastica.....               | 1.065.934          | 959.227            | -10,0%                       | 1.602.735         | 1.140.839         | -28,8%                       |
| Minerali non metalliferi.....       | 152.048            | 167.577            | +10,2%                       | 204.337           | 83.346            | -59,2%                       |
| Metalli e prodotti in metallo.....  | 8.199.410          | 6.346.427          | -22,6%                       | 1.203.774         | 1.955.758         | +62,5%                       |
| Macchinari.....                     | 6.105.611          | 6.189.202          | +1,4%                        | 15.826.298        | 14.737.954        | -6,9%                        |
| Mezzi di trasporto.....             | 46.988             | 130.728            | +178,2%                      | 88.050            | 109.051           | +23,9%                       |
| Mobili.....                         | 3.215              | 1.165              | -63,8%                       | 2.953.802         | 4.234.678         | +43,4%                       |
| Altri prodotti manifatturieri.....  | 1.216.474          | 2.087.783          | +71,6%                       | 7.458.251         | 5.926.692         | -20,5%                       |
| Altre esportazioni.....             | 10.475             | 11.231             | +7,2%                        | 3.671.397         | 2.213.929         | -39,7%                       |
| <b>Tutte le merci.....</b>          | <b>130.824.469</b> | <b>149.528.912</b> | <b>+14,3%</b>                | <b>63.502.449</b> | <b>57.176.794</b> | <b>-10,0%</b>                |

Fonte: Coeweb - ISTAT

Elaborazione: SIMET - Camera di commercio della Romagna - Forlì-Cesena e Rimini

TAB. CE.02.06.09 - Import ed export per macrosettore - Asia Orientale  
Forlì-Cesena - Anni 2024 e 2025 - valori in euro

|                                     | Import 2024        | Import 2025        | Variazione<br>import 2025/24 | Export 2024        | Export 2025        | Variazione<br>export 2025/24 |
|-------------------------------------|--------------------|--------------------|------------------------------|--------------------|--------------------|------------------------------|
| Agricoltura, silvicoltura e p. .... | 14.268.932         | 14.882.916         | +4,3%                        | 26.533.871         | 24.154.231         | -9,0%                        |
| Estrazione di minerali.....         | 0                  | 0                  | -                            | 0                  | 0                  | -                            |
| Alimentari, bevande e tabacco.....  | 5.597.901          | 4.611.236          | -17,6%                       | 58.092.796         | 69.044.791         | +18,9%                       |
| Tessili.....                        | 10.313.502         | 6.636.310          | -35,7%                       | 2.107.966          | 3.464.408          | +64,3%                       |
| Abbigliamento .....                 | 47.924.014         | 39.008.790         | -18,6%                       | 6.195.370          | 4.137.766          | -33,2%                       |
| Pelle, calzature e accessori.....   | 30.184.486         | 23.326.419         | -22,7%                       | 27.902.297         | 19.918.825         | -28,6%                       |
| Legno e prodotti in legno.....      | 2.839.742          | 790.283            | -72,2%                       | 4.987.114          | 4.355.739          | -12,7%                       |
| Carta e stampa.....                 | 781.255            | 823.938            | +5,5%                        | 1.090.811          | 523.799            | -52,0%                       |
| Coke e prodotti petroliferi.....    | 0                  | 0                  | -                            | 272.416            | 176.067            | -35,4%                       |
| Prodotti chimici.....               | 16.545.137         | 11.881.897         | -28,2%                       | 4.941.294          | 4.598.037          | -6,9%                        |
| Prodotti farmaceutici.....          | 3.352.723          | 3.672.062          | +9,5%                        | 5.112.501          | 4.123.146          | -19,4%                       |
| Gomma e plastica.....               | 15.787.451         | 19.201.121         | +21,6%                       | 3.425.434          | 2.013.967          | -41,2%                       |
| Minerali non metalliferi.....       | 3.433.850          | 7.284.290          | +112,1%                      | 878.490            | 343.257            | -60,9%                       |
| Metalli e prodotti in metallo.....  | 35.225.498         | 27.952.674         | -20,6%                       | 2.745.525          | 5.828.030          | +112,3%                      |
| Macchinari.....                     | 130.372.228        | 176.191.405        | +35,1%                       | 52.853.287         | 48.531.243         | -8,2%                        |
| Mezzi di trasporto.....             | 5.420.618          | 6.773.900          | +25,0%                       | 4.114.615          | 2.179.435          | -47,0%                       |
| Mobili.....                         | 9.340.104          | 9.275.843          | -0,7%                        | 27.693.313         | 25.886.089         | -6,5%                        |
| Altri prodotti manifatturieri.....  | 36.357.115         | 39.894.869         | +9,7%                        | 46.316.689         | 44.639.810         | -3,6%                        |
| Altre esportazioni.....             | 1.142.434          | 1.027.827          | -10,0%                       | 3.392.420          | 8.875.533          | +161,6%                      |
| <b>Tutte le merci.....</b>          | <b>368.886.990</b> | <b>393.235.780</b> | <b>+6,6%</b>                 | <b>278.656.209</b> | <b>272.794.173</b> | <b>-2,1%</b>                 |

Fonte: Coeweb - ISTAT

Elaborazione: SIMET - Camera di commercio della Romagna - Forlì-Cesena e Rimini

TAB. CE.02.06.10 - Import ed export per macrosettore - Oceania  
Forlì-Cesena - Anni 2024 e 2025 - valori in euro

|                                     | Import 2024      | Import 2025      | Variazione<br>import 2025/24 | Export 2024       | Export 2025       | Variazione<br>export 2025/24 |
|-------------------------------------|------------------|------------------|------------------------------|-------------------|-------------------|------------------------------|
| Agricoltura, silvicoltura e p. .... | 400.025          | 517.365          | +29,3%                       | 1.874.682         | 730.612           | -61,0%                       |
| Estrazione di minerali.....         | 0                | 0                | -                            | 0                 | 0                 | -                            |
| Alimentari, bevande e tabacco.....  | 694.250          | 183.324          | -73,6%                       | 8.420.517         | 9.420.196         | +11,9%                       |
| Tessili.....                        | 0                | 0                | -                            | 1.322.791         | 1.137.747         | -14,0%                       |
| Abbigliamento .....                 | 0                | 0                | -                            | 76.907            | 124.165           | +61,4%                       |
| Pelle, calzature e accessori.....   | 0                | 0                | -                            | 661.838           | 433.652           | -34,5%                       |
| Legno e prodotti in legno.....      | 0                | 0                | -                            | 2.317.787         | 2.420.756         | +4,4%                        |
| Carta e stampa.....                 | 1.466            | 0                | -100,0%                      | 464.424           | 390.986           | -15,8%                       |
| Coke e prodotti petroliferi.....    | 0                | 0                | -                            | 1.733             | 0                 | -100,0%                      |
| Prodotti chimici.....               | 0                | 0                | -                            | 112.100           | 124.877           | +11,4%                       |
| Prodotti farmaceutici.....          | 0                | 0                | -                            | 230.373           | 284.699           | +23,6%                       |
| Gomma e plastica.....               | 4.191            | 24.601           | +487,0%                      | 3.532.353         | 3.110.958         | -11,9%                       |
| Minerali non metalliferi.....       | 0                | 0                | -                            | 427.809           | 684.704           | +60,0%                       |
| Metalli e prodotti in metallo.....  | 0                | 4.660            | -                            | 1.695.445         | 2.597.221         | +53,2%                       |
| Macchinari.....                     | 319.994          | 2.465.323        | +670,4%                      | 33.515.359        | 31.108.252        | -7,2%                        |
| Mezzi di trasporto.....             | 0                | 8.907            | -                            | 5.115.542         | 13.325.821        | +160,5%                      |
| Mobili.....                         | 0                | 0                | -                            | 1.365.541         | 944.518           | -30,8%                       |
| Altri prodotti manifatturieri.....  | 158.915          | 508.939          | +220,3%                      | 16.603.378        | 17.497.250        | +5,4%                        |
| Altre esportazioni.....             | 0                | 0                | -                            | 11.116            | 29.240            | +163,0%                      |
| <b>Tutte le merci.....</b>          | <b>1.578.841</b> | <b>3.713.119</b> | <b>+135,2%</b>               | <b>77.749.695</b> | <b>84.365.654</b> | <b>+8,5%</b>                 |

Fonte: Coeweb - ISTAT

Elaborazione: SIMET - Camera di commercio della Romagna - Forlì-Cesena e Rimini

TAB. CE.02.06.11 - Import ed export per macrosettore - Altre destinazioni  
Forlì-Cesena - Anni 2024 e 2025 - valori in euro

|                                     | Import 2024 | Import 2025 | Variazione<br>import 2025/24 | Export 2024      | Export 2025       | Variazione<br>export 2025/24 |
|-------------------------------------|-------------|-------------|------------------------------|------------------|-------------------|------------------------------|
| Agricoltura, silvicoltura e p. .... | 0           | 0           | -                            | 0                | 0                 | -                            |
| Estrazione di minerali.....         | 0           | 0           | -                            | 0                | 0                 | -                            |
| Alimentari, bevande e tabacco.....  | 0           | 0           | -                            | 0                | 0                 | -                            |
| Tessili.....                        | 0           | 0           | -                            | 0                | 0                 | -                            |
| Abbigliamento .....                 | 0           | 0           | -                            | 0                | 0                 | -                            |
| Pelle, calzature e accessori.....   | 0           | 0           | -                            | 0                | 0                 | -                            |
| Legno e prodotti in legno.....      | 0           | 0           | -                            | 0                | 0                 | -                            |
| Carta e stampa.....                 | 0           | 0           | -                            | 0                | 0                 | -                            |
| Coke e prodotti petroliferi.....    | 0           | 0           | -                            | 0                | 0                 | -                            |
| Prodotti chimici.....               | 0           | 0           | -                            | 0                | 0                 | -                            |
| Prodotti farmaceutici.....          | 0           | 0           | -                            | 0                | 0                 | -                            |
| Gomma e plastica.....               | 0           | 0           | -                            | 0                | 0                 | -                            |
| Minerali non metalliferi.....       | 0           | 0           | -                            | 0                | 0                 | -                            |
| Metalli e prodotti in metallo.....  | 0           | 0           | -                            | 0                | 0                 | -                            |
| Macchinari.....                     | 0           | 0           | -                            | 0                | 4.462             | -                            |
| Mezzi di trasporto.....             | 0           | 0           | -                            | 0                | 0                 | -                            |
| Mobili.....                         | 0           | 0           | -                            | 0                | 0                 | -                            |
| Altri prodotti manifatturieri.....  | 0           | 0           | -                            | 0                | 0                 | -                            |
| Altre esportazioni.....             | 0           | 0           | -                            | 8.588.304        | 18.808.055        | +119,0%                      |
| <b>Tutte le merci.....</b>          | <b>0</b>    | <b>0</b>    | <b>-</b>                     | <b>8.588.304</b> | <b>18.812.517</b> | <b>+119,0%</b>               |

Fonte: Coeweb - ISTAT

Elaborazione: SIMET - Camera di commercio della Romagna - Forlì-Cesena e Rimini

TAB. CE.02.10.01 - Macrosettori classificati per valore decrescente dell'import 2025  
Forlì-Cesena - Anni 2024 e 2025 - valori in euro

|                                     | Import 2024          | Import 2025          | Variazione<br>import 2025/24 | Export 2024          | Export 2025          | Variazione<br>export 2025/24 |
|-------------------------------------|----------------------|----------------------|------------------------------|----------------------|----------------------|------------------------------|
| Metalli e prodotti in metallo.....  | 347.115.400          | 492.588.817          | +41,9%                       | 464.778.640          | 470.902.372          | +1,3%                        |
| Macchinari.....                     | 423.664.613          | 487.295.861          | +15,0%                       | 1.098.935.485        | 1.075.850.889        | -2,1%                        |
| Alimentari, bevande e tabacco.....  | 288.211.270          | 335.367.165          | +16,4%                       | 382.982.967          | 444.125.325          | +16,0%                       |
| Agricoltura, silvicoltura e p. .... | 228.284.820          | 255.066.409          | +11,7%                       | 447.788.533          | 485.751.209          | +8,5%                        |
| Prodotti chimici.....               | 197.680.331          | 222.672.012          | +12,6%                       | 147.519.936          | 219.476.586          | +48,8%                       |
| Abbigliamento .....                 | 162.466.512          | 170.868.675          | +5,2%                        | 97.849.348           | 82.204.375           | -16,0%                       |
| Gomma e plastica.....               | 113.932.663          | 115.829.732          | +1,7%                        | 224.909.286          | 233.083.522          | +3,6%                        |
| Altri prodotti manifatturieri.....  | 67.245.894           | 77.303.920           | +15,0%                       | 395.998.128          | 412.596.402          | +4,2%                        |
| Mezzi di trasporto.....             | 48.365.124           | 68.122.723           | +40,9%                       | 439.893.238          | 433.382.224          | -1,5%                        |
| Altre esportazioni.....             | 33.556.843           | 65.214.305           | +94,3%                       | 34.929.161           | 73.331.448           | +109,9%                      |
| Pelle, calzature e accessori.....   | 65.603.659           | 64.649.350           | -1,5%                        | 204.795.934          | 187.081.891          | -8,6%                        |
| Legno e prodotti in legno.....      | 56.312.007           | 62.285.686           | +10,6%                       | 67.719.094           | 70.418.145           | +4,0%                        |
| Carta e stampa.....                 | 59.152.389           | 58.778.964           | -0,6%                        | 23.345.222           | 25.253.932           | +8,2%                        |
| Minerali non metalliferi.....       | 34.596.967           | 33.437.390           | -3,4%                        | 43.055.787           | 42.947.493           | -0,3%                        |
| Tessili.....                        | 29.220.041           | 22.665.916           | -22,4%                       | 27.799.220           | 29.063.517           | +4,5%                        |
| Prodotti farmaceutici.....          | 19.086.306           | 22.576.811           | +18,3%                       | 26.407.124           | 26.114.013           | -1,1%                        |
| Mobili.....                         | 24.768.462           | 22.439.508           | -9,4%                        | 353.317.661          | 315.392.337          | -10,7%                       |
| Coke e prodotti petroliferi.....    | 9.861.014            | 6.284.174            | -36,3%                       | 1.291.955            | 1.245.458            | -3,6%                        |
| Estrazione di minerali.....         | 4.646.544            | 4.618.825            | -0,6%                        | 156.498              | 523.419              | +234,5%                      |
| <b>Tutte le merci.....</b>          | <b>2.213.770.859</b> | <b>2.588.066.243</b> | <b>+16,9%</b>                | <b>4.483.473.217</b> | <b>4.628.744.557</b> | <b>+3,2%</b>                 |

Fonte: Coeweb - ISTAT

Elaborazione: SIMET - Camera di commercio della Romagna - Forlì-Cesena e Rimini

TAB. CE.02.10.02 - Macrosettori classificati per valore decrescente dell'export 2025  
Forlì-Cesena - Anni 2024 e 2025 - valori in euro

|                                     | Import 2024          | Import 2025          | Variazione<br>import 2025/24 | Export 2024          | Export 2025          | Variazione<br>export 2025/24 |
|-------------------------------------|----------------------|----------------------|------------------------------|----------------------|----------------------|------------------------------|
| Macchinari.....                     | 423.664.613          | 487.295.861          | +15,0%                       | 1.098.935.485        | 1.075.850.889        | -2,1%                        |
| Agricoltura, silvicoltura e p. .... | 228.284.820          | 255.066.409          | +11,7%                       | 447.788.533          | 485.751.209          | +8,5%                        |
| Metalli e prodotti in metallo.....  | 347.115.400          | 492.588.817          | +41,9%                       | 464.778.640          | 470.902.372          | +1,3%                        |
| Alimentari, bevande e tabacco.....  | 288.211.270          | 335.367.165          | +16,4%                       | 382.982.967          | 444.125.325          | +16,0%                       |
| Mezzi di trasporto.....             | 48.365.124           | 68.122.723           | +40,9%                       | 439.893.238          | 433.382.224          | -1,5%                        |
| Altri prodotti manifatturieri.....  | 67.245.894           | 77.303.920           | +15,0%                       | 395.998.128          | 412.596.402          | +4,2%                        |
| Mobili.....                         | 24.768.462           | 22.439.508           | -9,4%                        | 353.317.661          | 315.392.337          | -10,7%                       |
| Gomma e plastica.....               | 113.932.663          | 115.829.732          | +1,7%                        | 224.909.286          | 233.083.522          | +3,6%                        |
| Prodotti chimici.....               | 197.680.331          | 222.672.012          | +12,6%                       | 147.519.936          | 219.476.586          | +48,8%                       |
| Pelle, calzature e accessori.....   | 65.603.659           | 64.649.350           | -1,5%                        | 204.795.934          | 187.081.891          | -8,6%                        |
| Abbigliamento .....                 | 162.466.512          | 170.868.675          | +5,2%                        | 97.849.348           | 82.204.375           | -16,0%                       |
| Altre esportazioni.....             | 33.556.843           | 65.214.305           | +94,3%                       | 34.929.161           | 73.331.448           | +109,9%                      |
| Legno e prodotti in legno.....      | 56.312.007           | 62.285.686           | +10,6%                       | 67.719.094           | 70.418.145           | +4,0%                        |
| Minerali non metalliferi.....       | 34.596.967           | 33.437.390           | -3,4%                        | 43.055.787           | 42.947.493           | -0,3%                        |
| Tessili.....                        | 29.220.041           | 22.665.916           | -22,4%                       | 27.799.220           | 29.063.517           | +4,5%                        |
| Prodotti farmaceutici.....          | 19.086.306           | 22.576.811           | +18,3%                       | 26.407.124           | 26.114.013           | -1,1%                        |
| Carta e stampa.....                 | 59.152.389           | 58.778.964           | -0,6%                        | 23.345.222           | 25.253.932           | +8,2%                        |
| Coke e prodotti petroliferi.....    | 9.861.014            | 6.284.174            | -36,3%                       | 1.291.955            | 1.245.458            | -3,6%                        |
| Estrazione di minerali.....         | 4.646.544            | 4.618.825            | -0,6%                        | 156.498              | 523.419              | +234,5%                      |
| <b>Tutte le merci.....</b>          | <b>2.213.770.859</b> | <b>2.588.066.243</b> | <b>+16,9%</b>                | <b>4.483.473.217</b> | <b>4.628.744.557</b> | <b>+3,2%</b>                 |

Fonte: Coeweb - ISTAT

Elaborazione: SIMET - Camera di commercio della Romagna - Forlì-Cesena e Rimini

TAB. CE.02.20 - Prodotti classificati per valore decrescente dell'import 2025  
Forlì-Cesena - Anni 2024 e 2025 - valori in euro

|                                       | Import 2024 | Import 2025 | Variazione<br>import 2025/24 | Export 2024 | Export 2025 | Variazione<br>export 2025/24 |
|---------------------------------------|-------------|-------------|------------------------------|-------------|-------------|------------------------------|
| Prodotti della siderurgia.....        | 181.696.911 | 373.486.880 | +105,6%                      | 10.755.811  | 7.355.408   | -31,6%                       |
| Prodotti chimici di base, fer..       | 168.097.511 | 179.078.797 | +6,5%                        | 119.404.717 | 189.761.474 | +58,9%                       |
| Articoli di abbigliamento, es..       | 135.177.862 | 139.878.616 | +3,5%                        | 81.451.935  | 69.157.070  | -15,1%                       |
| Prodotti di colture agricole ..       | 150.018.572 | 136.002.445 | -9,3%                        | 188.631.015 | 189.270.597 | +0,3%                        |
| Altre macchine per impieghi s.....    | 70.626.992  | 106.628.275 | +51,0%                       | 263.160.583 | 221.661.504 | -15,8%                       |
| Oli e grassi vegetali e animali.....  | 106.015.172 | 99.046.583  | -6,6%                        | 80.609.940  | 88.741.683  | +10,1%                       |
| Altre macchine di impiego gen.....    | 69.037.658  | 84.888.287  | +23,0%                       | 132.259.358 | 132.238.964 | -0,0%                        |
| Articoli in materie plastiche.....    | 75.804.070  | 77.920.323  | +2,8%                        | 212.386.116 | 220.217.682 | +3,7%                        |
| Prodotti di colture permanenti.....   | 59.479.942  | 77.780.487  | +30,8%                       | 215.494.503 | 247.018.033 | +14,6%                       |
| Macchine di impiego generale.....     | 70.542.010  | 75.708.870  | +7,3%                        | 70.369.598  | 67.264.249  | -4,4%                        |
| Altri prodotti alimentari.....        | 33.323.121  | 64.783.057  | +94,4%                       | 59.456.808  | 69.814.938  | +17,4%                       |
| Merci dichiarate come provvis.....    | 24.993.312  | 50.620.110  | +102,5%                      | 20.526.107  | 51.224.916  | +149,6%                      |
| Pasta-carta, carta e cartone.....     | 50.521.206  | 50.434.355  | -0,2%                        | 6.558.874   | 6.270.573   | -4,4%                        |
| Prodotti delle industrie latt.....    | 33.618.347  | 44.186.385  | +31,4%                       | 3.169.400   | 1.042.530   | -67,1%                       |
| Prodotti in legno, sughero, p.....    | 40.922.814  | 42.035.910  | +2,7%                        | 64.928.477  | 68.101.567  | +4,9%                        |
| Altri prodotti in metallo.....        | 43.449.020  | 40.336.889  | -7,2%                        | 34.343.196  | 38.414.256  | +11,9%                       |
| Articoli sportivi.....                | 32.160.037  | 40.003.525  | +24,4%                       | 347.370.120 | 364.840.989 | +5,0%                        |
| Articoli in gomma.....                | 38.128.593  | 37.909.409  | -0,6%                        | 12.523.170  | 12.865.840  | +2,7%                        |
| Carne lavorata e conservata e.....    | 33.526.091  | 37.701.288  | +12,5%                       | 120.296.888 | 136.933.460 | +13,8%                       |
| Pesce, crostacei e molluschi ..       | 35.402.198  | 35.717.643  | +0,9%                        | 2.669.639   | 2.102.190   | -21,3%                       |
| Calzature.....                        | 33.123.939  | 35.608.806  | +7,5%                        | 162.456.129 | 145.960.129 | -10,2%                       |
| Motori, generatori e trasform.....    | 27.620.110  | 34.630.903  | +25,4%                       | 57.182.616  | 50.414.427  | -11,8%                       |
| Articoli di maglieria.....            | 27.281.369  | 30.960.370  | +13,5%                       | 16.386.197  | 12.855.662  | -21,5%                       |
| Apparecchi per uso domestico.....     | 31.591.446  | 29.431.270  | -6,8%                        | 174.144.901 | 195.974.175 | +12,5%                       |
| Cuoio conciato e lavorato; ar.....    | 32.479.720  | 29.040.544  | -10,6%                       | 42.339.805  | 41.121.762  | -2,9%                        |
| Autoveicoli.....                      | 17.483.832  | 28.815.167  | +64,8%                       | 23.621.109  | 15.858.170  | -32,9%                       |
| Animali vivi e prodotti di or.....    | 10.263.860  | 28.631.715  | +179,0%                      | 14.875.592  | 15.340.604  | +3,1%                        |
| Strumenti e apparecchi di mis.....    | 23.223.082  | 25.589.792  | +10,2%                       | 17.281.990  | 20.548.458  | +18,9%                       |
| Articoli di coltelleria, uten.....    | 21.645.550  | 23.584.378  | +9,0%                        | 11.546.458  | 12.236.168  | +6,0%                        |
| Frutta e ortaggi lavorati e c.....    | 18.799.488  | 22.603.195  | +20,2%                       | 34.338.597  | 30.805.966  | -10,3%                       |
| Mobili.....                           | 24.768.462  | 22.439.508  | -9,4%                        | 353.317.661 | 315.392.337 | -10,7%                       |
| Macchine per l'agricoltura e ..       | 20.792.947  | 21.846.212  | +5,1%                        | 232.907.126 | 232.670.028 | -0,1%                        |
| Vetro e di prodotti in vetro.....     | 24.200.174  | 21.829.378  | -9,8%                        | 13.583.149  | 17.364.432  | +27,8%                       |
| Metalli di base preziosi e al.....    | 23.441.804  | 20.669.642  | -11,8%                       | 7.315.810   | 5.232.634   | -28,5%                       |
| Legno tagliato e piallato.....        | 15.389.193  | 20.249.776  | +31,6%                       | 2.790.617   | 2.316.578   | -17,0%                       |
| Apparecchiature di cablaggio ..       | 19.432.137  | 17.454.606  | -10,2%                       | 10.350.941  | 9.099.093   | -12,1%                       |
| Altri prodotti chimici.....           | 16.018.151  | 17.257.116  | +7,7%                        | 4.518.063   | 2.593.398   | -42,6%                       |
| Altri prodotti tessili.....           | 20.461.103  | 16.726.894  | -18,3%                       | 15.928.671  | 18.011.752  | +13,1%                       |
| Agrofarmaci e altri prodotti ..       | 8.117.695   | 16.534.222  | +103,7%                      | 3.597.335   | 4.509.603   | +25,4%                       |
| Apparecchiature per le teleco.....    | 13.424.495  | 16.306.929  | +21,5%                       | 2.231.733   | 1.467.609   | -34,2%                       |
| Macchine per la formatura dei.....    | 13.061.142  | 15.530.689  | +18,9%                       | 80.728.574  | 87.963.543  | +9,0%                        |
| Parti ed accessori per autove.....    | 14.228.393  | 14.973.112  | +5,2%                        | 22.503.452  | 21.176.833  | -5,9%                        |
| Strumenti e forniture mediche.....    | 16.073.494  | 14.110.682  | -12,2%                       | 27.774.199  | 27.191.196  | -2,1%                        |
| Altre apparecchiature elettriche..... | 13.458.238  | 13.519.516  | +0,5%                        | 19.237.548  | 20.915.316  | +8,7%                        |
| Tubi, condotti, profilati cav.....    | 62.200.235  | 12.490.254  | -79,9%                       | 312.874.539 | 308.982.156 | -1,2%                        |
| Elementi da costruzione in me.....    | 7.830.155   | 12.390.996  | +58,2%                       | 11.225.110  | 13.755.978  | +22,5%                       |
| Giochi e giocattoli.....              | 7.716.644   | 11.793.945  | +52,8%                       | 10.292.738  | 10.240.030  | -0,5%                        |
| Medicinali e preparati farmac.....    | 10.451.634  | 11.362.911  | +8,7%                        | 16.693.267  | 17.352.111  | +3,9%                        |
| Prodotti farmaceutici di base.....    | 8.634.672   | 11.213.900  | +29,9%                       | 9.713.857   | 8.761.902   | -9,8%                        |
| Mezzi di trasporto n.c.a.....         | 7.747.456   | 10.161.578  | +31,2%                       | 7.374.773   | 7.064.235   | -4,2%                        |
| Rifiuti.....                          | 5.693.876   | 10.119.707  | +77,7%                       | 10.703.099  | 17.672.654  | +65,1%                       |
| Computer e unità periferiche.....     | 9.507.575   | 9.780.853   | +2,9%                        | 10.919.819  | 9.014.335   | -17,4%                       |
| Componenti elettronici e sche.....    | 8.130.695   | 9.510.989   | +17,0%                       | 4.735.173   | 5.250.254   | +10,9%                       |
| Prodotti per l'alimentazione ..       | 6.898.086   | 9.047.526   | +31,2%                       | 20.442.663  | 27.599.301  | +35,0%                       |
| Altri prodotti delle industri.....    | 8.774.584   | 8.803.844   | +0,3%                        | 7.988.096   | 7.970.947   | -0,2%                        |
| Granaglie, amidi e di prodott.....    | 6.750.339   | 8.617.122   | +27,7%                       | 1.492.029   | 1.714.591   | +14,9%                       |
| Batterie di pile e accumulato.....    | 7.969.976   | 8.433.576   | +5,8%                        | 1.939.241   | 961.163     | -50,4%                       |
| Articoli di carta e di cartone.....   | 8.623.598   | 8.330.280   | -3,4%                        | 16.670.499  | 18.961.647  | +13,7%                       |
| Strumenti ottici e attrezzatu.....    | 4.543.802   | 7.844.223   | +72,6%                       | 585.224     | 451.146     | -22,9%                       |
| Prodotti da forno e farinacei.....    | 9.094.016   | 7.756.723   | -14,7%                       | 25.149.383  | 33.478.952  | +33,1%                       |
| Navi e imbarcazioni.....              | 2.384.166   | 7.076.820   | +196,8%                      | 372.616.811 | 381.655.392 | +2,4%                        |

TAB. CE.02.20 - Prodotti classificati per valore decrescente dell'import 2025  
Forlì-Cesena - Anni 2024 e 2025 - valori in euro

|                                       | Import 2024 | Import 2025 | Variazione<br>import 2025/24 | Export 2024 | Export 2025 | Variazione<br>export 2025/24 |
|---------------------------------------|-------------|-------------|------------------------------|-------------|-------------|------------------------------|
| Prodotti abrasivi e di minera..       | 6.038.605   | 7.022.202   | +16,3%                       | 21.374.636  | 19.335.291  | -9,5%                        |
| Prodotti derivanti dalla raff..       | 9.861.014   | 6.284.174   | -36,3%                       | 1.291.955   | 1.245.458   | -3,6%                        |
| Piante vive.....                      | 2.553.218   | 6.258.703   | +145,1%                      | 25.657.388  | 30.455.026  | +18,7%                       |
| Bevande.....                          | 4.783.308   | 5.904.181   | +23,4%                       | 35.357.620  | 51.884.708  | +46,7%                       |
| Pesci ed altri prodotti della..       | 5.215.580   | 5.245.512   | +0,6%                        | 2.901.732   | 3.545.801   | +22,2%                       |
| Tessuti.....                          | 7.696.912   | 5.016.810   | -34,8%                       | 9.510.564   | 8.504.971   | -10,6%                       |
| Carrozzerie per autoveicoli; ..       | 5.518.098   | 4.815.861   | -12,7%                       | 13.151.011  | 7.278.334   | -44,7%                       |
| Saponi e detergenti, prodotti..       | 3.547.872   | 4.770.377   | +34,5%                       | 10.230.173  | 14.039.510  | +37,2%                       |
| Strumenti per irradiazione, a..       | 6.268.892   | 4.380.438   | -30,1%                       | 2.815.319   | 2.548.745   | -9,5%                        |
| Armi e munizioni.....                 | 3.618.502   | 4.270.510   | +18,0%                       | 14.798.334  | 15.002.016  | +1,4%                        |
| Minerali di cave e miniere n...       | 4.300.206   | 3.957.627   | -8,0%                        | 47.330      | 478.709     | +911,4%                      |
| Pitture, vernici e smalti, in..       | 1.462.673   | 3.775.957   | +158,2%                      | 9.759.449   | 8.498.186   | -12,9%                       |
| Altri prodotti della prima tr..       | 2.879.255   | 3.105.374   | +7,9%                        | 30.360.146  | 24.309.802  | -19,9%                       |
| Apparecchiature per illuminaz..       | 3.987.674   | 2.944.829   | -26,2%                       | 15.263.732  | 13.206.804  | -13,5%                       |
| Prodotti di elettronica di co..       | 10.379.285  | 2.708.393   | -73,9%                       | 2.754.314   | 4.117.165   | +49,5%                       |
| Gioielleria, bigiotteria e ar..       | 2.200.515   | 2.396.509   | +8,9%                        | 2.543.744   | 2.309.999   | -9,2%                        |
| Aeromobili, veicoli spaziali ..       | 971.881     | 2.229.654   | +129,4%                      | 604.150     | 296.205     | -51,0%                       |
| Altri prodotti in porcellana ..       | 1.518.849   | 1.865.376   | +22,8%                       | 891.986     | 716.218     | -19,7%                       |
| Prodotti delle attività creat..       | 138.179     | 1.728.095   | +1.150,6%                    | 171.416     | 580.473     | +238,6%                      |
| Prodotti refrattari.....              | 1.718.482   | 1.544.598   | -10,1%                       | 251.064     | 218.607     | -12,9%                       |
| Libri, periodici e prodotti d..       | 1.425.845   | 1.475.191   | +3,5%                        | 3.033.812   | 3.492.438   | +15,1%                       |
| Cisterne, serbatoi, radiatori..       | 102.994     | 1.373.781   | +1.233,8%                    | 26.044.662  | 41.535.458  | +59,5%                       |
| Fibre sintetiche e artificiali.....   | 436.429     | 1.255.543   | +187,7%                      | 10.199      | 74.415      | +629,6%                      |
| Legno grezzo.....                     | 709.319     | 998.894     | +40,8%                       | 27.142      | 14.078      | -48,1%                       |
| Filati di fibre tessili.....          | 1.062.026   | 922.212     | -13,2%                       | 2.359.985   | 2.546.794   | +7,9%                        |
| Prodotti in calcestruzzo, cem..       | 467.179     | 773.744     | +65,6%                       | 3.535.710   | 3.367.066   | -4,8%                        |
| Prodotti delle attività cinem..       | 135.566     | 661.728     | +388,1%                      | 45.900      | 32.788      | -28,6%                       |
| Pietra, sabbia e argilla.....         | 287.100     | 630.699     | +119,7%                      | 109.168     | 13.505      | -87,6%                       |
| Generatori di vapore, esclusi..       | 97.908      | 478.631     | +388,9%                      | 5.089.024   | 3.536.934   | -30,5%                       |
| Prodotti della fusione della ..       | 153.066     | 401.482     | +162,3%                      | 425.550     | 541.562     | +27,3%                       |
| Cemento, calce e gesso.....           | 183.110     | 242.592     | +32,5%                       | 11.925      | 4.986       | -58,2%                       |
| Prodotti del recupero dei mat..       | 1.113.638   | 230.973     | -79,3%                       | 274.700     | 289.318     | +5,3%                        |
| Strumenti musicali.....               | 320.620     | 195.415     | -39,1%                       | 29.231      | 43.241      | +47,9%                       |
| Prodotti delle attività di bi..       | 8.013       | 192.040     | +2.296,6%                    | 106.032     | 0           | -100,0%                      |
| Prodotti dell'editoria musica..       | 5.512       | 171.672     | +3.014,5%                    | 68.095      | 35.122      | -48,4%                       |
| Supporti magnetici ed ottici.....     | 66.457      | 157.211     | +136,6%                      | 67.695      | 83.911      | +24,0%                       |
| Prodotti vegetali di bosco no..       | 44.329      | 144.710     | +226,4%                      | 190.409     | 91.542      | -51,9%                       |
| Materiali da costruzione in t..       | 387.902     | 116.018     | -70,1%                       | 3.015.037   | 1.673.022   | -44,5%                       |
| Locomotive e di materiale rot..       | 31.298      | 50.531      | +61,5%                       | 21.932      | 53.055      | +141,9%                      |
| Pietre tagliate, modellate e ..       | 82.666      | 43.482      | -47,4%                       | 392.280     | 267.871     | -31,7%                       |
| Articoli di abbigliamento in ..       | 7.281       | 29.689      | +307,8%                      | 11.216      | 191.643     | +1.608,7%                    |
| Gas naturale.....                     | 20.243      | 28.549      | +41,0%                       | 0           | 30.327      | -                            |
| Giochi per computer e altri s..       | 40.935      | 14.789      | -63,9%                       | 0           | 3.739       | -                            |
| Prodotti della stampa ..              | 7.585       | 14.329      | +88,9%                       | 115.849     | 21.712      | -81,3%                       |
| Piante forestali e altri prod..       | 0           | 3.943       | -                            | 10.752      | 15.528      | +44,4%                       |
| Tabacco.....                          | 1.104       | 3.462       | +213,6%                      | 0           | 7.006       | -                            |
| Minerali metalliferi non ferrosi..... | 21.840      | 1.950       | -91,1%                       | 0           | 878         | -                            |
| Antracite.....                        | 0           | 0           | -                            | 0           | 0           | -                            |
| Lignite.....                          | 0           | 0           | -                            | 0           | 0           | -                            |
| Petrolio greggio.....                 | 0           | 0           | -                            | 0           | 0           | -                            |
| Minerali metalliferi ferrosi.....     | 17.155      | 0           | -100,0%                      | 0           | 0           | -                            |
| Prodotti di cokeria.....              | 0           | 0           | -                            | 0           | 0           | -                            |
| Veicoli militari da combattim..       | 0           | 0           | -                            | 0           | 0           | -                            |
| Energia elettrica.....                | 0           | 0           | -                            | 0           | 0           | -                            |
| Gas manufatti e combustibili ..       | 0           | 0           | -                            | 0           | 0           | -                            |
| Acque e fanghi di depurazione.....    | 0           | 0           | -                            | 0           | 0           | -                            |
| Prodotti del trattamento e de..       | 0           | 0           | -                            | 0           | 0           | -                            |
| Prodotti delle attività fotog..       | 209         | 0           | -100,0%                      | 0           | 0           | -                            |

TAB. CE.02.20 - Prodotti classificati per valore decrescente dell'import 2025  
 Forlì-Cesena - Anni 2024 e 2025 - valori in euro

|                                       | Import 2024          | Import 2025          | Variazione<br>import 2025/24 | Export 2024          | Export 2025          | Variazione<br>export 2025/24 |
|---------------------------------------|----------------------|----------------------|------------------------------|----------------------|----------------------|------------------------------|
| Prodotti di altre attività di.. ..... | 1.758                | 0                    | -100,0%                      | 0                    | 0                    | -                            |
| <b>Tutte le merci.....</b>            | <b>2.213.770.859</b> | <b>2.588.066.243</b> | <b>+16,9%</b>                | <b>4.483.473.217</b> | <b>4.628.744.557</b> | <b>+3,2%</b>                 |

Fonte: Coeweb - ISTAT

Elaborazione: SIMET - Camera di commercio della Romagna - Forlì-Cesena e Rimini

TAB. CE.02.21 - Prodotti classificati per valore decrescente dell'export 2025  
Forlì-Cesena - Anni 2024 e 2025 - valori in euro

|                                       | Import 2024 | Import 2025 | Variazione<br>import 2025/24 | Export 2024 | Export 2025 | Variazione<br>export 2025/24 |
|---------------------------------------|-------------|-------------|------------------------------|-------------|-------------|------------------------------|
| Navi e imbarcazioni.....              | 2.384.166   | 7.076.820   | +196,8%                      | 372.616.811 | 381.655.392 | +2,4%                        |
| Articoli sportivi.....                | 32.160.037  | 40.003.525  | +24,4%                       | 347.370.120 | 364.840.989 | +5,0%                        |
| Mobili.....                           | 24.768.462  | 22.439.508  | -9,4%                        | 353.317.661 | 315.392.337 | -10,7%                       |
| Tubi, condotti, profilati cav. ....   | 62.200.235  | 12.490.254  | -79,9%                       | 312.874.539 | 308.982.156 | -1,2%                        |
| Prodotti di colture permanenti.....   | 59.479.942  | 77.780.487  | +30,8%                       | 215.494.503 | 247.018.033 | +14,6%                       |
| Macchine per l'agricoltura e ..       | 20.792.947  | 21.846.212  | +5,1%                        | 232.907.126 | 232.670.028 | -0,1%                        |
| Altre macchine per impieghi s. ....   | 70.626.992  | 106.628.275 | +51,0%                       | 263.160.583 | 221.661.504 | -15,8%                       |
| Articoli in materie plastiche.....    | 75.804.070  | 77.920.323  | +2,8%                        | 212.386.116 | 220.217.682 | +3,7%                        |
| Apparecchi per uso domestico.....     | 31.591.446  | 29.431.270  | -6,8%                        | 174.144.901 | 195.974.175 | +12,5%                       |
| Prodotti chimici di base, fer. ....   | 168.097.511 | 179.078.797 | +6,5%                        | 119.404.717 | 189.761.474 | +58,9%                       |
| Prodotti di colture agricole ..       | 150.018.572 | 136.002.445 | -9,3%                        | 188.631.015 | 189.270.597 | +0,3%                        |
| Calzature.....                        | 33.123.939  | 35.608.806  | +7,5%                        | 162.456.129 | 145.960.129 | -10,2%                       |
| Carne lavorata e conservata e. ....   | 33.526.091  | 37.701.288  | +12,5%                       | 120.296.888 | 136.933.460 | +13,8%                       |
| Altre macchine di impiego gen. ....   | 69.037.658  | 84.888.287  | +23,0%                       | 132.259.358 | 132.238.964 | -0,0%                        |
| Oli e grassi vegetali e animali.....  | 106.015.172 | 99.046.583  | -6,6%                        | 80.609.940  | 88.741.683  | +10,1%                       |
| Macchine per la formatura dei. ....   | 13.061.142  | 15.530.689  | +18,9%                       | 80.728.574  | 87.963.543  | +9,0%                        |
| Altri prodotti alimentari.....        | 33.323.121  | 64.783.057  | +94,4%                       | 59.456.808  | 69.814.938  | +17,4%                       |
| Articoli di abbigliamento, es. ....   | 135.177.862 | 139.878.616 | +3,5%                        | 81.451.935  | 69.157.070  | -15,1%                       |
| Prodotti in legno, sughero, p. ....   | 40.922.814  | 42.035.910  | +2,7%                        | 64.928.477  | 68.101.567  | +4,9%                        |
| Macchine di impiego generale.....     | 70.542.010  | 75.708.870  | +7,3%                        | 70.369.598  | 67.264.249  | -4,4%                        |
| Bevande.....                          | 4.783.308   | 5.904.181   | +23,4%                       | 35.357.620  | 51.884.708  | +46,7%                       |
| Merci dichiarate come provvis. ....   | 24.993.312  | 50.620.110  | +102,5%                      | 20.526.107  | 51.224.916  | +149,6%                      |
| Motori, generatori e trasform. ....   | 27.620.110  | 34.630.903  | +25,4%                       | 57.182.616  | 50.414.427  | -11,8%                       |
| Cisterne, serbatoi, radiatori. ....   | 102.994     | 1.373.781   | +1.233,8%                    | 26.044.662  | 41.535.458  | +59,5%                       |
| Cuoio conciato e lavorato; ar. ....   | 32.479.720  | 29.040.544  | -10,6%                       | 42.339.805  | 41.121.762  | -2,9%                        |
| Altri prodotti in metallo.....        | 43.449.020  | 40.336.889  | -7,2%                        | 34.343.196  | 38.414.256  | +11,9%                       |
| Prodotti da forno e farinacei.....    | 9.094.016   | 7.756.723   | -14,7%                       | 25.149.383  | 33.478.952  | +33,1%                       |
| Frutta e ortaggi lavorati e c. ....   | 18.799.488  | 22.603.195  | +20,2%                       | 34.338.597  | 30.805.966  | -10,3%                       |
| Piante vive.....                      | 2.553.218   | 6.258.703   | +145,1%                      | 25.657.388  | 30.455.026  | +18,7%                       |
| Prodotti per l'alimentazione ..       | 6.898.086   | 9.047.526   | +31,2%                       | 20.442.663  | 27.599.301  | +35,0%                       |
| Strumenti e forniture mediche. ....   | 16.073.494  | 14.110.682  | -12,2%                       | 27.774.199  | 27.191.196  | -2,1%                        |
| Altri prodotti della prima tr. ....   | 2.879.255   | 3.105.374   | +7,9%                        | 30.360.146  | 24.309.802  | -19,9%                       |
| Parti ed accessori per autove. ....   | 14.228.393  | 14.973.112  | +5,2%                        | 22.503.452  | 21.176.833  | -5,9%                        |
| Altre apparecchiature elettriche..... | 13.458.238  | 13.519.516  | +0,5%                        | 19.237.548  | 20.915.316  | +8,7%                        |
| Strumenti e apparecchi di mis. ....   | 23.223.082  | 25.589.792  | +10,2%                       | 17.281.990  | 20.548.458  | +18,9%                       |
| Prodotti abrasivi e di minera. ....   | 6.038.605   | 7.022.202   | +16,3%                       | 21.374.636  | 19.335.291  | -9,5%                        |
| Articoli di carta e di cartone.....   | 8.623.598   | 8.330.280   | -3,4%                        | 16.670.499  | 18.961.647  | +13,7%                       |
| Altri prodotti tessili.....           | 20.461.103  | 16.726.894  | -18,3%                       | 15.928.671  | 18.011.752  | +13,1%                       |
| Rifiuti.....                          | 5.693.876   | 10.119.707  | +77,7%                       | 10.703.099  | 17.672.654  | +65,1%                       |
| Vetro e di prodotti in vetro.....     | 24.200.174  | 21.829.378  | -9,8%                        | 13.583.149  | 17.364.432  | +27,8%                       |
| Medicinali e preparati farmac. ....   | 10.451.634  | 11.362.911  | +8,7%                        | 16.693.267  | 17.352.111  | +3,9%                        |
| Autoveicoli.....                      | 17.483.832  | 28.815.167  | +64,8%                       | 23.621.109  | 15.858.170  | -32,9%                       |
| Animali vivi e prodotti di or. ....   | 10.263.860  | 28.631.715  | +179,0%                      | 14.875.592  | 15.340.604  | +3,1%                        |
| Armi e munizioni.....                 | 3.618.502   | 4.270.510   | +18,0%                       | 14.798.334  | 15.002.016  | +1,4%                        |
| Saponi e detersivi, prodotti. ....    | 3.547.872   | 4.770.377   | +34,5%                       | 10.230.173  | 14.039.510  | +37,2%                       |
| Elementi da costruzione in me. ....   | 7.830.155   | 12.390.996  | +58,2%                       | 11.225.110  | 13.755.978  | +22,5%                       |
| Apparecchiature per illuminaz. ....   | 3.987.674   | 2.944.829   | -26,2%                       | 15.263.732  | 13.206.804  | -13,5%                       |
| Articoli in gomma.....                | 38.128.593  | 37.909.409  | -0,6%                        | 12.523.170  | 12.865.840  | +2,7%                        |
| Articoli di maglieria.....            | 27.281.369  | 30.960.370  | +13,5%                       | 16.386.197  | 12.855.662  | -21,5%                       |
| Articoli di coltelleria, uten. ....   | 21.645.550  | 23.584.378  | +9,0%                        | 11.546.458  | 12.236.168  | +6,0%                        |
| Giochi e giocattoli.....              | 7.716.644   | 11.793.945  | +52,8%                       | 10.292.738  | 10.240.030  | -0,5%                        |
| Apparecchiature di cablaggio ..       | 19.432.137  | 17.454.606  | -10,2%                       | 10.350.941  | 9.099.093   | -12,1%                       |
| Computer e unità periferiche.....     | 9.507.575   | 9.780.853   | +2,9%                        | 10.919.819  | 9.014.335   | -17,4%                       |
| Prodotti farmaceutici di base.....    | 8.634.672   | 11.213.900  | +29,9%                       | 9.713.857   | 8.761.902   | -9,8%                        |
| Tessuti.....                          | 7.696.912   | 5.016.810   | -34,8%                       | 9.510.564   | 8.504.971   | -10,6%                       |
| Pitture, vernici e smalti, in. ....   | 1.462.673   | 3.775.957   | +158,2%                      | 9.759.449   | 8.498.186   | -12,9%                       |
| Altri prodotti delle industri. ....   | 8.774.584   | 8.803.844   | +0,3%                        | 7.988.096   | 7.970.947   | -0,2%                        |
| Prodotti della siderurgia.....        | 181.696.911 | 373.486.880 | +105,6%                      | 10.755.811  | 7.355.408   | -31,6%                       |
| Carrozzerie per autoveicoli; ..       | 5.518.098   | 4.815.861   | -12,7%                       | 13.151.011  | 7.278.334   | -44,7%                       |
| Mezzi di trasporto n.c.a.....         | 7.747.456   | 10.161.578  | +31,2%                       | 7.374.773   | 7.064.235   | -4,2%                        |
| Pasta-carta, carta e cartone.....     | 50.521.206  | 50.434.355  | -0,2%                        | 6.558.874   | 6.270.573   | -4,4%                        |

TAB. CE.02.21 - Prodotti classificati per valore decrescente dell'export 2025  
Forlì-Cesena - Anni 2024 e 2025 - valori in euro

|                                       | Import 2024 | Import 2025 | Variazione<br>import 2025/24 | Export 2024 | Export 2025 | Variazione<br>export 2025/24 |
|---------------------------------------|-------------|-------------|------------------------------|-------------|-------------|------------------------------|
| Componenti elettronici e schee.....   | 8.130.695   | 9.510.989   | +17,0%                       | 4.735.173   | 5.250.254   | +10,9%                       |
| Metalli di base preziosi e al.....    | 23.441.804  | 20.669.642  | -11,8%                       | 7.315.810   | 5.232.634   | -28,5%                       |
| Agrofarmaci e altri prodotti .....    | 8.117.695   | 16.534.222  | +103,7%                      | 3.597.335   | 4.509.603   | +25,4%                       |
| Prodotti di elettronica di co.....    | 10.379.285  | 2.708.393   | -73,9%                       | 2.754.314   | 4.117.165   | +49,5%                       |
| Pesci ed altri prodotti della.....    | 5.215.580   | 5.245.512   | +0,6%                        | 2.901.732   | 3.545.801   | +22,2%                       |
| Generatori di vapore, esclusi.....    | 97.908      | 478.631     | +388,9%                      | 5.089.024   | 3.536.934   | -30,5%                       |
| Libri, periodici e prodotti d.....    | 1.425.845   | 1.475.191   | +3,5%                        | 3.033.812   | 3.492.438   | +15,1%                       |
| Prodotti in calcestruzzo, cem.....    | 467.179     | 773.744     | +65,6%                       | 3.535.710   | 3.367.066   | -4,8%                        |
| Altri prodotti chimici.....           | 16.018.151  | 17.257.116  | +7,7%                        | 4.518.063   | 2.593.398   | -42,6%                       |
| Strumenti per irradiazione, a.....    | 6.268.892   | 4.380.438   | -30,1%                       | 2.815.319   | 2.548.745   | -9,5%                        |
| Filati di fibre tessili.....          | 1.062.026   | 922.212     | -13,2%                       | 2.359.985   | 2.546.794   | +7,9%                        |
| Legno tagliato e piallato.....        | 15.389.193  | 20.249.776  | +31,6%                       | 2.790.617   | 2.316.578   | -17,0%                       |
| Gioielleria, bigiotteria e ar.....    | 2.200.515   | 2.396.509   | +8,9%                        | 2.543.744   | 2.309.999   | -9,2%                        |
| Pesce, crostacei e molluschi .....    | 35.402.198  | 35.717.643  | +0,9%                        | 2.669.639   | 2.102.190   | -21,3%                       |
| Granaglie, amidi e di prodott.....    | 6.750.339   | 8.617.122   | +27,7%                       | 1.492.029   | 1.714.591   | +14,9%                       |
| Materiali da costruzione in t.....    | 387.902     | 116.018     | -70,1%                       | 3.015.037   | 1.673.022   | -44,5%                       |
| Apparecchiature per le teleco.....    | 13.424.495  | 16.306.929  | +21,5%                       | 2.231.733   | 1.467.609   | -34,2%                       |
| Prodotti derivanti dalla raff.....    | 9.861.014   | 6.284.174   | -36,3%                       | 1.291.955   | 1.245.458   | -3,6%                        |
| Prodotti delle industrie latt.....    | 33.618.347  | 44.186.385  | +31,4%                       | 3.169.400   | 1.042.530   | -67,1%                       |
| Batterie di pile e accumulato.....    | 7.969.976   | 8.433.576   | +5,8%                        | 1.939.241   | 961.163     | -50,4%                       |
| Altri prodotti in porcellana .....    | 1.518.849   | 1.865.376   | +22,8%                       | 891.986     | 716.218     | -19,7%                       |
| Prodotti delle attività creat.....    | 138.179     | 1.728.095   | +1.150,6%                    | 171.416     | 580.473     | +238,6%                      |
| Prodotti della fusione della .....    | 153.066     | 401.482     | +162,3%                      | 425.550     | 541.562     | +27,3%                       |
| Minerali di cave e miniere n.....     | 4.300.206   | 3.957.627   | -8,0%                        | 47.330      | 478.709     | +911,4%                      |
| Strumenti ottici e attrezzatu.....    | 4.543.802   | 7.844.223   | +72,6%                       | 585.224     | 451.146     | -22,9%                       |
| Aeromobili, veicoli spaziali .....    | 971.881     | 2.229.654   | +129,4%                      | 604.150     | 296.205     | -51,0%                       |
| Prodotti del recupero dei mat.....    | 1.113.638   | 230.973     | -79,3%                       | 274.700     | 289.318     | +5,3%                        |
| Pietre tagliate, modellate e .....    | 82.666      | 43.482      | -47,4%                       | 392.280     | 267.871     | -31,7%                       |
| Prodotti refrattari.....              | 1.718.482   | 1.544.598   | -10,1%                       | 251.064     | 218.607     | -12,9%                       |
| Articoli di abbigliamento in .....    | 7.281       | 29.689      | +307,8%                      | 11.216      | 191.643     | +1.608,7%                    |
| Prodotti vegetali di bosco no.....    | 44.329      | 144.710     | +226,4%                      | 190.409     | 91.542      | -51,9%                       |
| Supporti magnetici ed ottici.....     | 66.457      | 157.211     | +136,6%                      | 67.695      | 83.911      | +24,0%                       |
| Fibre sintetiche e artificiali.....   | 436.429     | 1.255.543   | +187,7%                      | 10.199      | 74.415      | +629,6%                      |
| Locomotive e di materiale rot.....    | 31.298      | 50.531      | +61,5%                       | 21.932      | 53.055      | +141,9%                      |
| Strumenti musicali.....               | 320.620     | 195.415     | -39,1%                       | 29.231      | 43.241      | +47,9%                       |
| Prodotti dell'editoria musica.....    | 5.512       | 171.672     | +3.014,5%                    | 68.095      | 35.122      | -48,4%                       |
| Prodotti delle attività cinem.....    | 135.566     | 661.728     | +388,1%                      | 45.900      | 32.788      | -28,6%                       |
| Gas naturale.....                     | 20.243      | 28.549      | +41,0%                       | 0           | 30.327      | -                            |
| Prodotti della stampa .....           | 7.585       | 14.329      | +88,9%                       | 115.849     | 21.712      | -81,3%                       |
| Piante forestali e altri prod.....    | 0           | 3.943       | -                            | 10.752      | 15.528      | +44,4%                       |
| Legno grezzo.....                     | 709.319     | 998.894     | +40,8%                       | 27.142      | 14.078      | -48,1%                       |
| Pietra, sabbia e argilla.....         | 287.100     | 630.699     | +119,7%                      | 109.168     | 13.505      | -87,6%                       |
| Tabacco.....                          | 1.104       | 3.462       | +213,6%                      | 0           | 7.006       | -                            |
| Cemento, calce e gesso.....           | 183.110     | 242.592     | +32,5%                       | 11.925      | 4.986       | -58,2%                       |
| Giochi per computer e altri s.....    | 40.935      | 14.789      | -63,9%                       | 0           | 3.739       | -                            |
| Minerali metalliferi non ferrosi..... | 21.840      | 1.950       | -91,1%                       | 0           | 878         | -                            |
| Prodotti delle attività di bi.....    | 8.013       | 192.040     | +2.296,6%                    | 106.032     | 0           | -100,0%                      |
| Antracite.....                        | 0           | 0           | -                            | 0           | 0           | -                            |
| Lignite.....                          | 0           | 0           | -                            | 0           | 0           | -                            |
| Petrolio greggio.....                 | 0           | 0           | -                            | 0           | 0           | -                            |
| Minerali metalliferi ferrosi.....     | 17.155      | 0           | -100,0%                      | 0           | 0           | -                            |
| Prodotti di cokeria.....              | 0           | 0           | -                            | 0           | 0           | -                            |
| Veicoli militari da combattim.....    | 0           | 0           | -                            | 0           | 0           | -                            |
| Energia elettrica.....                | 0           | 0           | -                            | 0           | 0           | -                            |
| Gas manifatti e combustibili .....    | 0           | 0           | -                            | 0           | 0           | -                            |
| Acque e fanghi di depurazione.....    | 0           | 0           | -                            | 0           | 0           | -                            |
| Prodotti del trattamento e de.....    | 0           | 0           | -                            | 0           | 0           | -                            |
| Prodotti delle attività fotog.....    | 209         | 0           | -100,0%                      | 0           | 0           | -                            |

TAB. CE.02.21 - Prodotti classificati per valore decrescente dell'export 2025  
 Forlì-Cesena - Anni 2024 e 2025 - valori in euro

|                                       | Import 2024          | Import 2025          | Variazione<br>import 2025/24 | Export 2024          | Export 2025          | Variazione<br>export 2025/24 |
|---------------------------------------|----------------------|----------------------|------------------------------|----------------------|----------------------|------------------------------|
| Prodotti di altre attività di.. ..... | 1.758                | 0                    | -100,0%                      | 0                    | 0                    | -                            |
| <b>Tutte le merci.....</b>            | <b>2.213.770.859</b> | <b>2.588.066.243</b> | <b>+16,9%</b>                | <b>4.483.473.217</b> | <b>4.628.744.557</b> | <b>+3,2%</b>                 |

Fonte: Coeweb - ISTAT

Elaborazione: SIMET - Camera di commercio della Romagna - Forlì-Cesena e Rimini

TAB. CE.02.30.01 - Aree geografiche classificate per valore decrescente dell'import 2025  
Forlì-Cesena - Anni 2024 e 2025 - valori in euro

|                                 | Import 2024          | Import 2025          | Variazione<br>import 2025/24 | Export 2024          | Export 2025          | Variazione<br>export 2025/24 |
|---------------------------------|----------------------|----------------------|------------------------------|----------------------|----------------------|------------------------------|
| Unione Europea a 27.....        | 1.447.681.014        | 1.768.950.371        | +22,2%                       | 2.743.020.170        | 2.895.038.871        | +5,5%                        |
| Asia Orientale.....             | 368.886.990          | 393.235.780          | +6,6%                        | 278.656.209          | 272.794.173          | -2,1%                        |
| Asia Centrale.....              | 130.824.469          | 149.528.912          | +14,3%                       | 63.502.449           | 57.176.794           | -10,0%                       |
| Altri Paesi d'Europa.....       | 129.852.962          | 129.031.599          | -0,6%                        | 481.863.525          | 497.219.257          | +3,2%                        |
| America Settentrionale.....     | 33.372.182           | 43.708.418           | +31,0%                       | 322.380.344          | 288.249.048          | -10,6%                       |
| Africa Settentrionale.....      | 42.013.401           | 39.782.362           | -5,3%                        | 81.609.722           | 94.982.687           | +16,4%                       |
| Altri Paesi Africani.....       | 21.900.013           | 26.220.081           | +19,7%                       | 64.613.622           | 72.576.328           | +12,3%                       |
| America Centro-Meridionale..... | 22.813.993           | 20.652.095           | -9,5%                        | 118.044.990          | 129.563.533          | +9,8%                        |
| Medio Oriente.....              | 14.846.994           | 13.243.506           | -10,8%                       | 243.444.187          | 217.965.695          | -10,5%                       |
| Oceania.....                    | 1.578.841            | 3.713.119            | +135,2%                      | 77.749.695           | 84.365.654           | +8,5%                        |
| Altre destinazioni.....         | 0                    | 0                    | -                            | 8.588.304            | 18.812.517           | +119,0%                      |
| <b>Tutti i paesi.....</b>       | <b>2.213.770.859</b> | <b>2.588.066.243</b> | <b>+16,9%</b>                | <b>4.483.473.217</b> | <b>4.628.744.557</b> | <b>+3,2%</b>                 |

Fonte: Coeweb - ISTAT

Elaborazione: SIMET - Camera di commercio della Romagna - Forlì-Cesena e Rimini

TAB. CE.02.30.02 - Aree geografiche classificate per valore decrescente dell'export 2025  
Forlì-Cesena - Anni 2024 e 2025 - valori in euro

|                                 | Import 2024          | Import 2025          | Variazione<br>import 2025/24 | Export 2024          | Export 2025          | Variazione<br>export 2025/24 |
|---------------------------------|----------------------|----------------------|------------------------------|----------------------|----------------------|------------------------------|
| Unione Europea a 27.....        | 1.447.681.014        | 1.768.950.371        | +22,2%                       | 2.743.020.170        | 2.895.038.871        | +5,5%                        |
| Altri Paesi d'Europa.....       | 129.852.962          | 129.031.599          | -0,6%                        | 481.863.525          | 497.219.257          | +3,2%                        |
| America Settentrionale.....     | 33.372.182           | 43.708.418           | +31,0%                       | 322.380.344          | 288.249.048          | -10,6%                       |
| Asia Orientale.....             | 368.886.990          | 393.235.780          | +6,6%                        | 278.656.209          | 272.794.173          | -2,1%                        |
| Medio Oriente.....              | 14.846.994           | 13.243.506           | -10,8%                       | 243.444.187          | 217.965.695          | -10,5%                       |
| America Centro-Meridionale..... | 22.813.993           | 20.652.095           | -9,5%                        | 118.044.990          | 129.563.533          | +9,8%                        |
| Africa Settentrionale.....      | 42.013.401           | 39.782.362           | -5,3%                        | 81.609.722           | 94.982.687           | +16,4%                       |
| Oceania.....                    | 1.578.841            | 3.713.119            | +135,2%                      | 77.749.695           | 84.365.654           | +8,5%                        |
| Altri Paesi Africani.....       | 21.900.013           | 26.220.081           | +19,7%                       | 64.613.622           | 72.576.328           | +12,3%                       |
| Asia Centrale.....              | 130.824.469          | 149.528.912          | +14,3%                       | 63.502.449           | 57.176.794           | -10,0%                       |
| Altre destinazioni.....         | 0                    | 0                    | -                            | 8.588.304            | 18.812.517           | +119,0%                      |
| <b>Tutti i paesi.....</b>       | <b>2.213.770.859</b> | <b>2.588.066.243</b> | <b>+16,9%</b>                | <b>4.483.473.217</b> | <b>4.628.744.557</b> | <b>+3,2%</b>                 |

Fonte: Coeweb - ISTAT

Elaborazione: SIMET - Camera di commercio della Romagna - Forlì-Cesena e Rimini

TAB. CE.02.40 - Paesi classificati per valore decrescente dell'import 2025  
Forlì-Cesena - Anni 2024 e 2025 - valori in euro

|                                      | Import 2024 | Import 2025 | Variazione<br>import 2025/24 | Export 2024 | Export 2025 | Variazione<br>export 2025/24 |
|--------------------------------------|-------------|-------------|------------------------------|-------------|-------------|------------------------------|
| Belgio.....                          | 206.419.382 | 409.130.444 | +98,2%                       | 108.809.552 | 133.209.061 | +22,4%                       |
| Germania.....                        | 369.451.516 | 345.222.057 | -6,6%                        | 512.781.313 | 564.318.999 | +10,1%                       |
| Cina.....                            | 303.903.953 | 342.223.428 | +12,6%                       | 79.681.070  | 70.826.003  | -11,1%                       |
| Spagna.....                          | 181.614.075 | 200.620.521 | +10,5%                       | 263.799.645 | 282.167.740 | +7,0%                        |
| Paesi Bassi.....                     | 139.258.229 | 194.416.129 | +39,6%                       | 177.456.600 | 170.674.282 | -3,8%                        |
| Francia.....                         | 124.996.531 | 154.735.854 | +23,8%                       | 672.027.211 | 690.719.789 | +2,8%                        |
| Grecia.....                          | 85.345.070  | 80.872.860  | -5,2%                        | 94.104.025  | 85.252.870  | -9,4%                        |
| Turchia.....                         | 57.976.265  | 68.842.402  | +18,7%                       | 66.471.533  | 64.917.697  | -2,3%                        |
| Austria.....                         | 59.210.765  | 59.860.931  | +1,1%                        | 75.164.242  | 86.616.590  | +15,2%                       |
| Polonia.....                         | 46.913.514  | 56.975.212  | +21,4%                       | 168.253.058 | 186.551.488 | +10,9%                       |
| India.....                           | 47.098.352  | 51.680.947  | +9,7%                        | 36.008.419  | 34.774.249  | -3,4%                        |
| Pakistan.....                        | 45.214.434  | 50.029.468  | +10,6%                       | 2.452.652   | 1.453.138   | -40,8%                       |
| Bangladesh.....                      | 38.227.725  | 47.420.174  | +24,0%                       | 7.088.724   | 4.700.409   | -33,7%                       |
| Slovacchia.....                      | 40.944.070  | 42.779.441  | +4,5%                        | 33.463.244  | 37.971.918  | +13,5%                       |
| Stati Uniti d'America.....           | 31.998.080  | 38.856.697  | +21,4%                       | 294.403.783 | 257.755.491 | -12,4%                       |
| Romania.....                         | 27.529.444  | 36.669.960  | +33,2%                       | 71.334.159  | 67.871.470  | -4,9%                        |
| Ungheria.....                        | 20.311.507  | 24.975.118  | +23,0%                       | 39.597.892  | 38.195.810  | -3,5%                        |
| Danimarca.....                       | 20.569.967  | 24.175.489  | +17,5%                       | 32.495.643  | 53.338.985  | +64,1%                       |
| Slovenia.....                        | 26.123.786  | 23.975.917  | -8,2%                        | 50.274.031  | 43.728.862  | -13,0%                       |
| Tunisia.....                         | 23.452.081  | 23.533.896  | +0,3%                        | 8.241.418   | 10.170.188  | +23,4%                       |
| Regno Unito.....                     | 19.442.849  | 21.838.621  | +12,3%                       | 186.546.626 | 222.973.439 | +19,5%                       |
| Cechia.....                          | 17.950.773  | 19.076.577  | +6,3%                        | 81.203.140  | 88.109.698  | +8,5%                        |
| Svizzera.....                        | 15.225.554  | 16.951.155  | +11,3%                       | 80.467.300  | 75.219.087  | -6,5%                        |
| Bulgaria.....                        | 14.133.925  | 16.718.703  | +18,3%                       | 60.890.228  | 36.522.991  | -40,0%                       |
| Svezia.....                          | 11.894.054  | 16.699.273  | +40,4%                       | 43.852.109  | 54.390.367  | +24,0%                       |
| Croazia.....                         | 10.451.454  | 15.389.944  | +47,3%                       | 38.882.024  | 43.717.095  | +12,4%                       |
| Portogallo.....                      | 18.927.661  | 15.106.040  | -20,2%                       | 56.800.682  | 57.208.087  | +0,7%                        |
| Taiwan.....                          | 14.273.372  | 12.955.085  | -9,2%                        | 21.516.325  | 22.737.673  | +5,7%                        |
| Argentina.....                       | 12.823.210  | 11.836.495  | -7,7%                        | 3.463.868   | 7.958.620   | +129,8%                      |
| Irlanda.....                         | 8.938.477   | 11.508.946  | +28,8%                       | 20.908.146  | 26.696.046  | +27,7%                       |
| Egitto.....                          | 10.265.989  | 11.340.937  | +10,5%                       | 22.208.172  | 19.533.200  | -12,0%                       |
| Costa d'Avorio.....                  | 8.066.300   | 11.008.239  | +36,5%                       | 2.959.888   | 1.643.558   | -44,5%                       |
| Vietnam.....                         | 10.411.324  | 10.748.668  | +3,2%                        | 9.683.363   | 7.775.506   | -19,7%                       |
| Giappone.....                        | 8.600.335   | 9.535.233   | +10,9%                       | 54.329.667  | 41.654.206  | -23,3%                       |
| Finlandia.....                       | 6.544.216   | 9.076.010   | +38,7%                       | 21.283.396  | 20.506.204  | -3,7%                        |
| Ucraina.....                         | 12.999.528  | 8.608.959   | -33,8%                       | 13.493.241  | 14.529.503  | +7,7%                        |
| Camerun.....                         | 6.910.407   | 6.939.245   | +0,4%                        | 2.143.958   | 3.543.608   | +65,3%                       |
| Corea del Sud.....                   | 4.814.715   | 5.012.927   | +4,1%                        | 42.713.583  | 66.521.658  | +55,7%                       |
| Marocco.....                         | 6.294.503   | 4.907.529   | -22,0%                       | 17.020.796  | 36.151.308  | +112,4%                      |
| Canada.....                          | 1.374.102   | 4.851.721   | +253,1%                      | 27.976.561  | 30.493.557  | +9,0%                        |
| Lituania.....                        | 2.747.178   | 4.646.572   | +69,1%                       | 16.263.854  | 21.634.663  | +33,0%                       |
| Myanmar.....                         | 17.755.142  | 4.622.715   | -74,0%                       | 15.972      | 38.527      | +141,2%                      |
| Albania.....                         | 4.276.727   | 4.546.909   | +6,3%                        | 14.849.069  | 16.436.979  | +10,7%                       |
| Israele.....                         | 4.679.925   | 4.055.443   | -13,3%                       | 29.943.029  | 31.049.085  | +3,7%                        |
| Serbia.....                          | 12.048.517  | 3.911.379   | -67,5%                       | 27.046.465  | 29.978.392  | +10,8%                       |
| Lussemburgo.....                     | 5.316.235   | 3.389.858   | -36,2%                       | 3.843.844   | 4.405.879   | +14,6%                       |
| Thailandia.....                      | 4.496.895   | 3.290.565   | -26,8%                       | 12.587.920  | 13.365.947  | +6,2%                        |
| Cile.....                            | 2.793.218   | 3.097.466   | +10,9%                       | 10.507.518  | 11.392.792  | +8,4%                        |
| Sud Africa.....                      | 2.229.262   | 2.882.754   | +29,3%                       | 22.523.115  | 26.265.492  | +16,6%                       |
| Australia.....                       | 1.032.396   | 2.627.423   | +154,5%                      | 64.196.662  | 64.521.307  | +0,5%                        |
| Brasile.....                         | 3.887.120   | 2.392.117   | -38,5%                       | 28.843.736  | 34.143.392  | +18,4%                       |
| Ecuador.....                         | 2.444.318   | 2.120.441   | -13,3%                       | 1.515.282   | 1.372.697   | -9,4%                        |
| Bosnia-Erzegovina.....               | 2.008.687   | 1.906.365   | -5,1%                        | 4.901.570   | 4.014.050   | -18,1%                       |
| Georgia.....                         | 2.356.061   | 1.864.094   | -20,9%                       | 5.103.250   | 4.981.403   | -2,4%                        |
| Indonesia.....                       | 1.469.394   | 1.724.938   | +17,4%                       | 7.590.484   | 5.707.051   | -24,8%                       |
| Qatar.....                           | 1.180.142   | 1.707.261   | +44,7%                       | 16.287.110  | 8.439.633   | -48,2%                       |
| Gabon.....                           | 2.105.071   | 1.668.190   | -20,8%                       | 126.744     | 40.387      | -68,1%                       |
| Malaysia.....                        | 1.609.255   | 1.226.630   | -23,8%                       | 4.849.211   | 4.602.284   | -5,1%                        |
| Norvegia.....                        | 1.187.744   | 1.190.447   | +0,2%                        | 11.873.182  | 14.233.894  | +19,9%                       |
| Repubblica unita della Tanzania..... | 919.516     | 1.123.574   | +22,2%                       | 339.055     | 526.319     | +55,2%                       |
| Nuova Zelanda.....                   | 490.207     | 1.080.107   | +120,3%                      | 12.078.415  | 6.299.463   | -47,8%                       |

TAB. CE.02.40 - Paesi classificati per valore decrescente dell'import 2025  
Forlì-Cesena - Anni 2024 e 2025 - valori in euro

|                                      | Import 2024 | Import 2025 | Variazione<br>import 2025/24 | Export 2024 | Export 2025 | Variazione<br>export 2025/24 |
|--------------------------------------|-------------|-------------|------------------------------|-------------|-------------|------------------------------|
| Estonia.....                         | 863.524     | 1.024.677   | +18,7%                       | 5.134.300   | 5.440.414   | +6,0%                        |
| Macedonia.....                       | 1.022.340   | 1.017.564   | -0,5%                        | 2.653.794   | 4.217.776   | +58,9%                       |
| Giordania.....                       | 3.003.639   | 994.186     | -66,9%                       | 6.612.767   | 12.286.256  | +85,8%                       |
| Namibia.....                         | 769.284     | 939.065     | +22,1%                       | 123.308     | 81.185      | -34,2%                       |
| Lettonia.....                        | 713.291     | 870.267     | +22,0%                       | 8.135.953   | 9.096.065   | +11,8%                       |
| Emirati Arabi Uniti.....             | 1.202.593   | 854.232     | -29,0%                       | 62.174.256  | 80.939.213  | +30,2%                       |
| Bahrein.....                         | 46.051      | 810.834     | +1.660,7%                    | 3.005.187   | 2.177.884   | -27,5%                       |
| Hong Kong.....                       | 1.304.196   | 745.026     | -42,9%                       | 24.073.026  | 18.822.194  | -21,8%                       |
| Malta.....                           | 109.758     | 701.067     | +538,7%                      | 61.051.253  | 75.045.823  | +22,9%                       |
| Arabia Saudita.....                  | 111.639     | 676.581     | +506,0%                      | 59.382.402  | 41.050.136  | -30,9%                       |
| Filippine.....                       | 219.669     | 614.389     | +179,7%                      | 5.975.680   | 8.142.692   | +36,3%                       |
| Oman.....                            | 67.200      | 609.924     | +807,6%                      | 3.666.403   | 3.504.781   | -4,4%                        |
| Cisgiordania e Striscia di Gaza..... | 494.598     | 582.620     | +17,8%                       | 4.636       | 0           | -100,0%                      |
| Repubblica islamica dell'Iran.....   | 117.098     | 553.516     | +372,7%                      | 3.341.581   | 1.599.017   | -52,1%                       |
| Messico.....                         | 531.515     | 486.459     | -8,5%                        | 34.248.464  | 27.452.076  | -19,8%                       |
| Cambogia.....                        | 0           | 453.380     | -                            | 1.029.229   | 1.146.895   | +11,4%                       |
| Kenya.....                           | 92.192      | 376.909     | +308,8%                      | 1.074.589   | 616.307     | -42,6%                       |
| Azerbaijan.....                      | 1.161.611   | 306.395     | -73,6%                       | 3.035.543   | 4.879.308   | +60,7%                       |
| Uganda.....                          | 183.722     | 294.340     | +60,2%                       | 240.864     | 860.680     | +257,3%                      |
| Nigeria.....                         | 155.830     | 285.505     | +83,2%                       | 8.580.539   | 9.898.827   | +15,4%                       |
| Colombia.....                        | 19.037      | 241.358     | +1.167,8%                    | 10.852.789  | 13.160.972  | +21,3%                       |
| Sri Lanka.....                       | 152.170     | 213.506     | +40,3%                       | 1.228.929   | 628.805     | -48,8%                       |
| Panama.....                          | 38.637      | 193.333     | +400,4%                      | 1.289.955   | 1.028.638   | -20,3%                       |
| Cipro.....                           | 344.727     | 183.410     | -46,8%                       | 22.141.333  | 11.645.030  | -47,4%                       |
| Repubblica del Congo.....            | 52.229      | 178.950     | +242,6%                      | 1.371.094   | 2.038.063   | +48,6%                       |
| Ghana.....                           | 153.675     | 166.497     | +8,3%                        | 2.234.098   | 2.717.776   | +21,6%                       |
| Paesi e territori non specifi..      | 57.885      | 149.094     | +157,6%                      | 64.763      | 2.645       | -95,9%                       |
| Repubblica Moldova.....              | 2.231.854   | 147.580     | -93,4%                       | 5.045.142   | 4.863.473   | -3,6%                        |
| Perù.....                            | 113.161     | 146.671     | +29,6%                       | 3.055.566   | 3.773.897   | +23,5%                       |
| Etiopia.....                         | 92.427      | 132.039     | +42,9%                       | 1.609.362   | 1.563.952   | -2,8%                        |
| Kirghizistan.....                    | 0           | 101.847     | -                            | 4.287.810   | 3.658.092   | -14,7%                       |
| Rep. Dem. Del Congo.....             | 0           | 89.856      | -                            | 815.564     | 1.479.583   | +81,4%                       |
| Libano.....                          | 37.330      | 89.568      | +139,9%                      | 4.076.502   | 3.636.488   | -10,8%                       |
| Yemen.....                           | 0           | 85.130      | -                            | 384.378     | 492.257     | +28,1%                       |
| Benin.....                           | 78.319      | 71.497      | -8,7%                        | 411.199     | 718.856     | +74,8%                       |
| Singapore.....                       | 28.740      | 70.576      | +145,6%                      | 7.768.372   | 8.545.455   | +10,0%                       |
| Kuwait.....                          | 384.546     | 46.813      | -87,8%                       | 8.628.618   | 7.897.963   | -8,5%                        |
| Russia.....                          | 1.376.908   | 43.078      | -96,9%                       | 47.448.765  | 31.626.914  | -33,3%                       |
| Uzbekistan.....                      | 97.710      | 42.160      | -56,9%                       | 2.526.857   | 2.389.770   | -5,4%                        |
| Guatemala.....                       | 48.512      | 36.163      | -25,5%                       | 799.392     | 1.998.648   | +150,0%                      |
| El Salvador.....                     | 9.390       | 30.810      | +228,1%                      | 1.992.998   | 1.796.203   | -9,9%                        |
| Kazakistan.....                      | 10.138      | 25.594      | +152,5%                      | 7.214.602   | 7.736.439   | +7,2%                        |
| Zambia.....                          | 16.345      | 24.959      | +52,7%                       | 107.497     | 0           | -100,0%                      |
| Honduras.....                        | 45.891      | 22.776      | -50,4%                       | 3.619.396   | 3.529.729   | -2,5%                        |
| Kosovo.....                          | 0           | 22.300      | -                            | 8.335.542   | 4.513.445   | -45,9%                       |
| Repubblica Dominicana.....           | 0           | 18.643      | -                            | 5.451.706   | 3.409.635   | -37,5%                       |
| Nepal.....                           | 23.940      | 15.216      | -36,4%                       | 81.446      | 62.134      | -23,7%                       |
| Barbados.....                        | 7.387       | 12.604      | +70,6%                       | 659.543     | 873.959     | +32,5%                       |
| Mongolia.....                        | 0           | 12.220      | -                            | 4.077.985   | 576.236     | -85,9%                       |
| Seychelles e dipendenze.....         | 0           | 11.299      | -                            | 262.383     | 400.781     | +52,7%                       |
| Botswana.....                        | 0           | 9.882       | -                            | 0           | 10.309      | -                            |
| Guinea.....                          | 0           | 8.518       | -                            | 1.685.166   | 2.726.936   | +61,8%                       |
| Togo.....                            | 10.222      | 7.745       | -24,2%                       | 548.467     | 918.444     | +67,5%                       |
| Isole Cayman.....                    | 0           | 7.500       | -                            | 382.856     | 56.182      | -85,3%                       |
| Iraq.....                            | 4.561       | 6.909       | +51,5%                       | 35.873.688  | 11.921.726  | -66,8%                       |
| Costarica.....                       | 3.986       | 6.260       | +57,0%                       | 2.483.719   | 3.086.395   | +24,3%                       |
| Montenegro.....                      | 48.505      | 4.840       | -90,0%                       | 3.936.176   | 3.688.079   | -6,3%                        |
| Isole Cocos.....                     | 0           | 3.851       | -                            | 0           | 0           | -                            |
| Figi.....                            | 56.238      | 1.738       | -96,9%                       | 18.199      | 155.881     | +756,5%                      |
| Isole Vergini Americane.....         | 0           | 1.635       | -                            | 8.063       | 854.130     | +10.493,2%                   |
| Uruguay.....                         | 0           | 1.364       | -                            | 3.070.413   | 1.785.102   | -41,9%                       |

TAB. CE.02.40 - Paesi classificati per valore decrescente dell'import 2025  
Forlì-Cesena - Anni 2024 e 2025 - valori in euro

|                                     | Import 2024 | Import 2025 | Variazione<br>import 2025/24 | Export 2024 | Export 2025 | Variazione<br>export 2025/24 |
|-------------------------------------|-------------|-------------|------------------------------|-------------|-------------|------------------------------|
| Maurizio.....                       | 0           | 1.018       | -                            | 1.275.006   | 727.220     | -43,0%                       |
| Islanda.....                        | 7.484       | 0           | -100,0%                      | 1.421.362   | 1.046.219   | -26,4%                       |
| Liechtenstein.....                  | 0           | 0           | -                            | 581.787     | 233.696     | -59,8%                       |
| Isole Faroe.....                    | 0           | 0           | -                            | 24.917      | 9.581       | -61,5%                       |
| Andorra.....                        | 0           | 0           | -                            | 201.721     | 109.009     | -46,0%                       |
| Gibilterra.....                     | 0           | 0           | -                            | 42.998      | 11.571      | -73,1%                       |
| Bielorussia.....                    | 0           | 0           | -                            | 6.522.335   | 4.596.453   | -29,5%                       |
| Algeria.....                        | 2.000.828   | 0           | -100,0%                      | 28.482.403  | 23.437.569  | -17,7%                       |
| Libia.....                          | 0           | 0           | -                            | 5.650.245   | 5.690.422   | +0,7%                        |
| Sudan.....                          | 0           | 0           | -                            | 28.215      | 1.499.869   | +5.215,9%                    |
| Mauritania.....                     | 0           | 0           | -                            | 573.226     | 491.123     | -14,3%                       |
| Mali.....                           | 0           | 0           | -                            | 852.823     | 725.194     | -15,0%                       |
| Burkina Faso.....                   | 0           | 0           | -                            | 396.482     | 341.369     | -13,9%                       |
| Niger.....                          | 0           | 0           | -                            | 1.018.119   | 318.140     | -68,8%                       |
| Ciad.....                           | 0           | 0           | -                            | 222.188     | 2.358       | -98,9%                       |
| Capo Verde.....                     | 0           | 0           | -                            | 414.489     | 421.972     | +1,8%                        |
| Senegal.....                        | 65.212      | 0           | -100,0%                      | 3.113.918   | 5.519.409   | +77,2%                       |
| Gambia.....                         | 0           | 0           | -                            | 180.873     | 91.529      | -49,4%                       |
| Sierra Leone.....                   | 0           | 0           | -                            | 11.765      | 4.423       | -62,4%                       |
| Liberia.....                        | 0           | 0           | -                            | 672.469     | 355.626     | -47,1%                       |
| Repubblica Centrafricana.....       | 0           | 0           | -                            | 37.520      | 40.837      | +8,8%                        |
| Guinea Equatoriale.....             | 0           | 0           | -                            | 298.727     | 353.339     | +18,3%                       |
| Ruanda.....                         | 0           | 0           | -                            | 79.295      | 141.942     | +79,0%                       |
| Angola.....                         | 0           | 0           | -                            | 5.768.521   | 3.055.152   | -47,0%                       |
| Eritrea.....                        | 0           | 0           | -                            | 145.658     | 707.875     | +386,0%                      |
| Gibuti.....                         | 0           | 0           | -                            | 353.635     | 1.616       | -99,5%                       |
| Somalia.....                        | 0           | 0           | -                            | 1.067.355   | 1.013.023   | -5,1%                        |
| Mozambico.....                      | 0           | 0           | -                            | 122.690     | 9.462       | -92,3%                       |
| Madagascar.....                     | 0           | 0           | -                            | 317.791     | 97.361      | -69,4%                       |
| Zimbabwe.....                       | 0           | 0           | -                            | 83.284      | 63.953      | -23,2%                       |
| Malawi.....                         | 0           | 0           | -                            | 417.821     | 542.473     | +29,8%                       |
| Bermude.....                        | 0           | 0           | -                            | 1.021       | 20.657      | +1.923,2%                    |
| Belize.....                         | 0           | 0           | -                            | 67.975      | 54.881      | -19,3%                       |
| Nicaragua.....                      | 0           | 0           | -                            | 27.578      | 35.733      | +29,6%                       |
| Cuba.....                           | 0           | 0           | -                            | 412.383     | 305.792     | -25,8%                       |
| Saint Kitts (Christopher) e N. .... | 0           | 0           | -                            | 0           | 36.548      | -                            |
| Haiti.....                          | 0           | 0           | -                            | 51.688      | 262.418     | +407,7%                      |
| Bahamas.....                        | 0           | 0           | -                            | 1.390.148   | 3.887.054   | +179,6%                      |
| Isole Turks e Caicos.....           | 0           | 0           | -                            | 132.738     | 9.449       | -92,9%                       |
| Antigua e Barbuda.....              | 0           | 0           | -                            | 97.468      | 132.646     | +36,1%                       |
| Dominica.....                       | 0           | 0           | -                            | 0           | 3.527.938   | -                            |
| Giamaica.....                       | 0           | 0           | -                            | 346.837     | 311.350     | -10,2%                       |
| Santa Lucia.....                    | 0           | 0           | -                            | 29.456      | 48.248      | +63,8%                       |
| San Vincenzo.....                   | 0           | 0           | -                            | 8.729       | 6.372       | -27,0%                       |
| Isole Vergini Britanniche.....      | 0           | 0           | -                            | 65.449      | 1.427.962   | +2.081,8%                    |
| Montserrat.....                     | 0           | 0           | -                            | 0           | 1.522       | -                            |
| Trinidad e Tobago.....              | 0           | 0           | -                            | 28.625      | 317.817     | +1.010,3%                    |
| Grenada.....                        | 0           | 0           | -                            | 24.983      | 42.054      | +68,3%                       |
| Aruba.....                          | 0           | 0           | -                            | 240.842     | 91.505      | -62,0%                       |
| Venezuela.....                      | 0           | 0           | -                            | 862.737     | 579.162     | -32,9%                       |
| Guyana.....                         | 0           | 0           | -                            | 96.063      | 73.248      | -23,8%                       |
| Bolivia.....                        | 25.223      | 0           | -100,0%                      | 612.650     | 153.611     | -74,9%                       |
| Paraguay.....                       | 0           | 0           | -                            | 854.071     | 564.499     | -33,9%                       |
| Armenia.....                        | 0           | 0           | -                            | 1.845.879   | 2.933.387   | +58,9%                       |
| Siria.....                          | 0           | 0           | -                            | 78.958      | 177.158     | +124,4%                      |
| Turkmenistan.....                   | 0           | 0           | -                            | 180.776     | 64.984      | -64,1%                       |
| Tagikistan.....                     | 0           | 0           | -                            | 2.424.050   | 1.637.321   | -32,5%                       |
| Afghanistan.....                    | 0           | 0           | -                            | 8.184       | 71.453      | +773,1%                      |
| Maldiva.....                        | 0           | 0           | -                            | 1.504.881   | 1.102.183   | -26,8%                       |
| Laos.....                           | 0           | 0           | -                            | 0           | 33.001      | -                            |
| Brunei.....                         | 0           | 0           | -                            | 83.043      | 105.800     | +27,4%                       |

TAB. CE.02.40 - Paesi classificati per valore decrescente dell'import 2025  
Forlì-Cesena - Anni 2024 e 2025 - valori in euro

|                                     | Import 2024 | Import 2025 | Variazione<br>import 2025/24 | Export 2024 | Export 2025 | Variazione<br>export 2025/24 |
|-------------------------------------|-------------|-------------|------------------------------|-------------|-------------|------------------------------|
| Macao.....                          | 0           | 0           | -                            | 1.176.398   | 1.090.862   | -7,3%                        |
| Papua Nuova Guinea.....             | 0           | 0           | -                            | 405.685     | 438.452     | +8,1%                        |
| Nuova Caledonia e dipendenze.....   | 0           | 0           | -                            | 131.033     | 150.242     | +14,7%                       |
| Polinesia Francese.....             | 0           | 0           | -                            | 918.063     | 691.140     | -24,7%                       |
| Isole Marshall.....                 | 0           | 0           | -                            | 0           | 12.109.169  | -                            |
| Provviste e dotazioni di bord.....  | 0           | 0           | -                            | 8.588.304   | 18.808.055  | +119,0%                      |
| Paesi e territori non specifi.....  | 0           | 0           | -                            | 0           | 4.462       | -                            |
| Provviste e dotazioni di bord.....  | 0           | 0           | -                            | 3.004.530   | 0           | -100,0%                      |
| Paesi e territori non specifi.....  | 0           | 0           | -                            | 0           | 0           | -                            |
| Città del Vaticano.....             | 0           | 0           | -                            | 0           | 0           | -                            |
| San Marino.....                     | 0           | 0           | -                            | 0           | 0           | -                            |
| Serbia e Montenegro.....            | 0           | 0           | -                            | 0           | 0           | -                            |
| Ceuta.....                          | 0           | 0           | -                            | 0           | 0           | -                            |
| Melilla.....                        | 0           | 0           | -                            | 6.688       | 0           | -100,0%                      |
| Sud Sudan.....                      | 0           | 0           | -                            | 4.862       | 0           | -100,0%                      |
| Sahara occidentale.....             | 0           | 0           | -                            | 0           | 0           | -                            |
| Guinea-Bissau.....                  | 0           | 0           | -                            | 0           | 0           | -                            |
| São Tomè e Principe.....            | 0           | 0           | -                            | 0           | 0           | -                            |
| Burundi.....                        | 0           | 0           | -                            | 0           | 0           | -                            |
| Sant'Elena e dipendenze.....        | 0           | 0           | -                            | 0           | 0           | -                            |
| Territ. Britannico dell'Oc. I.....  | 0           | 0           | -                            | 0           | 0           | -                            |
| Comore.....                         | 0           | 0           | -                            | 0           | 0           | -                            |
| Mayotte.....                        | 0           | 0           | -                            | 0           | 0           | -                            |
| Eswatini.....                       | 0           | 0           | -                            | 0           | 0           | -                            |
| Lesotho.....                        | 0           | 0           | -                            | 0           | 0           | -                            |
| Groenlandia.....                    | 0           | 0           | -                            | 0           | 0           | -                            |
| S. Pierre e Miquelon.....           | 0           | 0           | -                            | 0           | 0           | -                            |
| Anguilla.....                       | 0           | 0           | -                            | 0           | 0           | -                            |
| Guadalupa.....                      | 0           | 0           | -                            | 0           | 0           | -                            |
| Martinica.....                      | 0           | 0           | -                            | 0           | 0           | -                            |
| Saint-Barthelemy.....               | 0           | 0           | -                            | 180.159     | 0           | -100,0%                      |
| Curacao.....                        | 0           | 0           | -                            | 21.228      | 0           | -100,0%                      |
| Bonaire, Sint Eustatius e Saba..... | 0           | 0           | -                            | 0           | 0           | -                            |
| Antille Olandesi.....               | 0           | 0           | -                            | 0           | 0           | -                            |
| Sint Maarten.....                   | 0           | 0           | -                            | 236.784     | 0           | -100,0%                      |
| Suriname.....                       | 0           | 0           | -                            | 10.114      | 0           | -100,0%                      |
| Guyana francese.....                | 0           | 0           | -                            | 0           | 0           | -                            |
| Isole Falkland.....                 | 23.388      | 0           | -100,0%                      | 0           | 0           | -                            |
| Cisgiordania/striscia di Gaza.....  | 0           | 0           | -                            | 0           | 0           | -                            |
| Bhutan.....                         | 0           | 0           | -                            | 0           | 0           | -                            |
| Timor Est.....                      | 0           | 0           | -                            | 0           | 0           | -                            |
| Corea del Nord.....                 | 0           | 0           | -                            | 0           | 0           | -                            |
| Oceania Australiana.....            | 0           | 0           | -                            | 0           | 0           | -                            |
| Nauru.....                          | 0           | 0           | -                            | 0           | 0           | -                            |
| Isole Salomone.....                 | 0           | 0           | -                            | 0           | 0           | -                            |
| Tuvalu.....                         | 0           | 0           | -                            | 0           | 0           | -                            |
| Oceania Americana.....              | 0           | 0           | -                            | 0           | 0           | -                            |
| Isole Wallis e Futuna.....          | 0           | 0           | -                            | 0           | 0           | -                            |
| Kiribati.....                       | 0           | 0           | -                            | 0           | 0           | -                            |
| Pitcairn.....                       | 0           | 0           | -                            | 0           | 0           | -                            |
| Oceania Neo-Zelandese.....          | 0           | 0           | -                            | 0           | 0           | -                            |
| Vanuatu.....                        | 0           | 0           | -                            | 0           | 0           | -                            |
| Tonga.....                          | 0           | 0           | -                            | 0           | 0           | -                            |
| Samoa.....                          | 0           | 0           | -                            | 0           | 0           | -                            |
| Marianne Settentrionali.....        | 0           | 0           | -                            | 0           | 0           | -                            |
| Federazione Stati Micronesia.....   | 0           | 0           | -                            | 0           | 0           | -                            |
| Palau.....                          | 0           | 0           | -                            | 0           | 0           | -                            |
| Samoa Americane.....                | 0           | 0           | -                            | 0           | 0           | -                            |
| Guam.....                           | 0           | 0           | -                            | 1.638       | 0           | -100,0%                      |
| Isole minori esterne degli USA..... | 0           | 0           | -                            | 0           | 0           | -                            |
| Isola Christmas.....                | 0           | 0           | -                            | 0           | 0           | -                            |

TAB. CE.02.40 - Paesi classificati per valore decrescente dell'import 2025  
 Forlì-Cesena - Anni 2024 e 2025 - valori in euro

|                                     | Import 2024          | Import 2025          | Variazione<br>import 2025/24 | Export 2024          | Export 2025          | Variazione<br>export 2025/24 |
|-------------------------------------|----------------------|----------------------|------------------------------|----------------------|----------------------|------------------------------|
| Isole Mc Donald.....                | 0                    | 0                    | -                            | 0                    | 0                    | -                            |
| Isole Norfolk.....                  | 0                    | 0                    | -                            | 0                    | 0                    | -                            |
| Isole Cook.....                     | 0                    | 0                    | -                            | 0                    | 0                    | -                            |
| Isole Niue.....                     | 0                    | 0                    | -                            | 0                    | 0                    | -                            |
| Isole Tokelau.....                  | 0                    | 0                    | -                            | 0                    | 0                    | -                            |
| Regioni Polari.....                 | 0                    | 0                    | -                            | 0                    | 0                    | -                            |
| Antartide.....                      | 0                    | 0                    | -                            | 0                    | 0                    | -                            |
| Isola Bouvet.....                   | 0                    | 0                    | -                            | 0                    | 0                    | -                            |
| Georgia del sud, Sandwich.....      | 0                    | 0                    | -                            | 0                    | 0                    | -                            |
| Terre Australi francesi.....        | 0                    | 0                    | -                            | 0                    | 0                    | -                            |
| Paesi e territori non specifi..     | 0                    | 0                    | -                            | 0                    | 0                    | -                            |
| Paesi e territori non specifi..     | 0                    | 0                    | -                            | 0                    | 0                    | -                            |
| Provviste e dotazioni di bordo..... | 0                    | 0                    | -                            | 0                    | 0                    | -                            |
| Paesi e territori non specifi..     | 0                    | 0                    | -                            | 0                    | 0                    | -                            |
| Punti e depositi franchi.....       | 0                    | 0                    | -                            | 0                    | 0                    | -                            |
| Paesi e territori non specifi..     | 0                    | 0                    | -                            | 0                    | 0                    | -                            |
| <b>Tutti i paesi.....</b>           | <b>2.213.770.859</b> | <b>2.588.066.243</b> | <b>+16,9%</b>                | <b>4.483.473.217</b> | <b>4.628.744.557</b> | <b>+3,2%</b>                 |

Fonte: Coeweb - ISTAT

Elaborazione: SIMET - Camera di commercio della Romagna - Forlì-Cesena e Rimini

TAB. CE.02.41 - Paesi classificati per valore decrescente dell'export 2025  
Forlì-Cesena - Anni 2024 e 2025 - valori in euro

|                                     | Import 2024 | Import 2025 | Variazione<br>import 2025/24 | Export 2024 | Export 2025 | Variazione<br>export 2025/24 |
|-------------------------------------|-------------|-------------|------------------------------|-------------|-------------|------------------------------|
| Francia.....                        | 124.996.531 | 154.735.854 | +23,8%                       | 672.027.211 | 690.719.789 | +2,8%                        |
| Germania.....                       | 369.451.516 | 345.222.057 | -6,6%                        | 512.781.313 | 564.318.999 | +10,1%                       |
| Spagna.....                         | 181.614.075 | 200.620.521 | +10,5%                       | 263.799.645 | 282.167.740 | +7,0%                        |
| Stati Uniti d'America.....          | 31.998.080  | 38.856.697  | +21,4%                       | 294.403.783 | 257.755.491 | -12,4%                       |
| Regno Unito.....                    | 19.442.849  | 21.838.621  | +12,3%                       | 186.546.626 | 222.973.439 | +19,5%                       |
| Polonia.....                        | 46.913.514  | 56.975.212  | +21,4%                       | 168.253.058 | 186.551.488 | +10,9%                       |
| Paesi Bassi.....                    | 139.258.229 | 194.416.129 | +39,6%                       | 177.456.600 | 170.674.282 | -3,8%                        |
| Belgio.....                         | 206.419.382 | 409.130.444 | +98,2%                       | 108.809.552 | 133.209.061 | +22,4%                       |
| Cechia.....                         | 17.950.773  | 19.076.577  | +6,3%                        | 81.203.140  | 88.109.698  | +8,5%                        |
| Austria.....                        | 59.210.765  | 59.860.931  | +1,1%                        | 75.164.242  | 86.616.590  | +15,2%                       |
| Grecia.....                         | 85.345.070  | 80.872.860  | -5,2%                        | 94.104.025  | 85.252.870  | -9,4%                        |
| Emirati Arabi Uniti.....            | 1.202.593   | 854.232     | -29,0%                       | 62.174.256  | 80.939.213  | +30,2%                       |
| Svizzera.....                       | 15.225.554  | 16.951.155  | +11,3%                       | 80.467.300  | 75.219.087  | -6,5%                        |
| Malta.....                          | 109.758     | 701.067     | +538,7%                      | 61.051.253  | 75.045.823  | +22,9%                       |
| Cina.....                           | 303.903.953 | 342.223.428 | +12,6%                       | 79.681.070  | 70.826.003  | -11,1%                       |
| Romania.....                        | 27.529.444  | 36.669.960  | +33,2%                       | 71.334.159  | 67.871.470  | -4,9%                        |
| Corea del Sud.....                  | 4.814.715   | 5.012.927   | +4,1%                        | 42.713.583  | 66.521.658  | +55,7%                       |
| Turchia.....                        | 57.976.265  | 68.842.402  | +18,7%                       | 66.471.533  | 64.917.697  | -2,3%                        |
| Australia.....                      | 1.032.396   | 2.627.423   | +154,5%                      | 64.196.662  | 64.521.307  | +0,5%                        |
| Portogallo.....                     | 18.927.661  | 15.106.040  | -20,2%                       | 56.800.682  | 57.208.087  | +0,7%                        |
| Svezia.....                         | 11.894.054  | 16.699.273  | +40,4%                       | 43.852.109  | 54.390.367  | +24,0%                       |
| Danimarca.....                      | 20.569.967  | 24.175.489  | +17,5%                       | 32.495.643  | 53.338.985  | +64,1%                       |
| Slovenia.....                       | 26.123.786  | 23.975.917  | -8,2%                        | 50.274.031  | 43.728.862  | -13,0%                       |
| Croazia.....                        | 10.451.454  | 15.389.944  | +47,3%                       | 38.882.024  | 43.717.095  | +12,4%                       |
| Giappone.....                       | 8.600.335   | 9.535.233   | +10,9%                       | 54.329.667  | 41.654.206  | -23,3%                       |
| Arabia Saudita.....                 | 111.639     | 676.581     | +506,0%                      | 59.382.402  | 41.050.136  | -30,9%                       |
| Ungheria.....                       | 20.311.507  | 24.975.118  | +23,0%                       | 39.597.892  | 38.195.810  | -3,5%                        |
| Slovacchia.....                     | 40.944.070  | 42.779.441  | +4,5%                        | 33.463.244  | 37.971.918  | +13,5%                       |
| Bulgaria.....                       | 14.133.925  | 16.718.703  | +18,3%                       | 60.890.228  | 36.522.991  | -40,0%                       |
| Marocco.....                        | 6.294.503   | 4.907.529   | -22,0%                       | 17.020.796  | 36.151.308  | +112,4%                      |
| India.....                          | 47.098.352  | 51.680.947  | +9,7%                        | 36.008.419  | 34.774.249  | -3,4%                        |
| Brasile.....                        | 3.887.120   | 2.392.117   | -38,5%                       | 28.843.736  | 34.143.392  | +18,4%                       |
| Russia.....                         | 1.376.908   | 43.078      | -96,9%                       | 47.448.765  | 31.626.914  | -33,3%                       |
| Israele.....                        | 4.679.925   | 4.055.443   | -13,3%                       | 29.943.029  | 31.049.085  | +3,7%                        |
| Canada.....                         | 1.374.102   | 4.851.721   | +253,1%                      | 27.976.561  | 30.493.557  | +9,0%                        |
| Serbia.....                         | 12.048.517  | 3.911.379   | -67,5%                       | 27.046.465  | 29.978.392  | +10,8%                       |
| Messico.....                        | 531.515     | 486.459     | -8,5%                        | 34.248.464  | 27.452.076  | -19,8%                       |
| Irlanda.....                        | 8.938.477   | 11.508.946  | +28,8%                       | 20.908.146  | 26.696.046  | +27,7%                       |
| Sud Africa.....                     | 2.229.262   | 2.882.754   | +29,3%                       | 22.523.115  | 26.265.492  | +16,6%                       |
| Algeria.....                        | 2.000.828   | 0           | -100,0%                      | 28.482.403  | 23.437.569  | -17,7%                       |
| Taiwan.....                         | 14.273.372  | 12.955.085  | -9,2%                        | 21.516.325  | 22.737.673  | +5,7%                        |
| Lituania.....                       | 2.747.178   | 4.646.572   | +69,1%                       | 16.263.854  | 21.634.663  | +33,0%                       |
| Finlandia.....                      | 6.544.216   | 9.076.010   | +38,7%                       | 21.283.396  | 20.506.204  | -3,7%                        |
| Egitto.....                         | 10.265.989  | 11.340.937  | +10,5%                       | 22.208.172  | 19.533.200  | -12,0%                       |
| Hong Kong.....                      | 1.304.196   | 745.026     | -42,9%                       | 24.073.026  | 18.822.194  | -21,8%                       |
| Provviste e dotazioni di bord. .... | 0           | 0           | -                            | 8.588.304   | 18.808.055  | +119,0%                      |
| Albania.....                        | 4.276.727   | 4.546.909   | +6,3%                        | 14.849.069  | 16.436.979  | +10,7%                       |
| Ucraina.....                        | 12.999.528  | 8.608.959   | -33,8%                       | 13.493.241  | 14.529.503  | +7,7%                        |
| Norvegia.....                       | 1.187.744   | 1.190.447   | +0,2%                        | 11.873.182  | 14.233.894  | +19,9%                       |
| Thailandia.....                     | 4.496.895   | 3.290.565   | -26,8%                       | 12.587.920  | 13.365.947  | +6,2%                        |
| Colombia.....                       | 19.037      | 241.358     | +1.167,8%                    | 10.852.789  | 13.160.972  | +21,3%                       |
| Giordania.....                      | 3.003.639   | 994.186     | -66,9%                       | 6.612.767   | 12.286.256  | +85,8%                       |
| Isole Marshall.....                 | 0           | 0           | -                            | 0           | 12.109.169  | -                            |
| Iraq.....                           | 4.561       | 6.909       | +51,5%                       | 35.873.688  | 11.921.726  | -66,8%                       |
| Cipro.....                          | 344.727     | 183.410     | -46,8%                       | 22.141.333  | 11.645.030  | -47,4%                       |
| Cile.....                           | 2.793.218   | 3.097.466   | +10,9%                       | 10.507.518  | 11.392.792  | +8,4%                        |
| Tunisia.....                        | 23.452.081  | 23.533.896  | +0,3%                        | 8.241.418   | 10.170.188  | +23,4%                       |
| Nigeria.....                        | 155.830     | 285.505     | +83,2%                       | 8.580.539   | 9.898.827   | +15,4%                       |
| Lettonia.....                       | 713.291     | 870.267     | +22,0%                       | 8.135.953   | 9.096.065   | +11,8%                       |
| Singapore.....                      | 28.740      | 70.576      | +145,6%                      | 7.768.372   | 8.545.455   | +10,0%                       |
| Qatar.....                          | 1.180.142   | 1.707.261   | +44,7%                       | 16.287.110  | 8.439.633   | -48,2%                       |

TAB. CE.02.41 - Paesi classificati per valore decrescente dell'export 2025  
Forlì-Cesena - Anni 2024 e 2025 - valori in euro

|                                    | Import 2024 | Import 2025 | Variazione<br>import 2025/24 | Export 2024 | Export 2025 | Variazione<br>export 2025/24 |
|------------------------------------|-------------|-------------|------------------------------|-------------|-------------|------------------------------|
| Filippine.....                     | 219.669     | 614.389     | +179,7%                      | 5.975.680   | 8.142.692   | +36,3%                       |
| Argentina.....                     | 12.823.210  | 11.836.495  | -7,7%                        | 3.463.868   | 7.958.620   | +129,8%                      |
| Kuwait.....                        | 384.546     | 46.813      | -87,8%                       | 8.628.618   | 7.897.963   | -8,5%                        |
| Vietnam.....                       | 10.411.324  | 10.748.668  | +3,2%                        | 9.683.363   | 7.775.506   | -19,7%                       |
| Kazakistan.....                    | 10.138      | 25.594      | +152,5%                      | 7.214.602   | 7.736.439   | +7,2%                        |
| Nuova Zelanda.....                 | 490.207     | 1.080.107   | +120,3%                      | 12.078.415  | 6.299.463   | -47,8%                       |
| Indonesia.....                     | 1.469.394   | 1.724.938   | +17,4%                       | 7.590.484   | 5.707.051   | -24,8%                       |
| Libia.....                         | 0           | 0           | -                            | 5.650.245   | 5.690.422   | +0,7%                        |
| Senegal.....                       | 65.212      | 0           | -100,0%                      | 3.113.918   | 5.519.409   | +77,2%                       |
| Estonia.....                       | 863.524     | 1.024.677   | +18,7%                       | 5.134.300   | 5.440.414   | +6,0%                        |
| Georgia.....                       | 2.356.061   | 1.864.094   | -20,9%                       | 5.103.250   | 4.981.403   | -2,4%                        |
| Azerbaigian.....                   | 1.161.611   | 306.395     | -73,6%                       | 3.035.543   | 4.879.308   | +60,7%                       |
| Repubblica Moldova.....            | 2.231.854   | 147.580     | -93,4%                       | 5.045.142   | 4.863.473   | -3,6%                        |
| Bangladesh.....                    | 38.227.725  | 47.420.174  | +24,0%                       | 7.088.724   | 4.700.409   | -33,7%                       |
| Malaysia.....                      | 1.609.255   | 1.226.630   | -23,8%                       | 4.849.211   | 4.602.284   | -5,1%                        |
| Bielorussia.....                   | 0           | 0           | -                            | 6.522.335   | 4.596.453   | -29,5%                       |
| Kosovo.....                        | 0           | 22.300      | -                            | 8.335.542   | 4.513.445   | -45,9%                       |
| Lussemburgo.....                   | 5.316.235   | 3.389.858   | -36,2%                       | 3.843.844   | 4.405.879   | +14,6%                       |
| Macedonia.....                     | 1.022.340   | 1.017.564   | -0,5%                        | 2.653.794   | 4.217.776   | +58,9%                       |
| Bosnia-Erzegovina.....             | 2.008.687   | 1.906.365   | -5,1%                        | 4.901.570   | 4.014.050   | -18,1%                       |
| Bahamas.....                       | 0           | 0           | -                            | 1.390.148   | 3.887.054   | +179,6%                      |
| Perù.....                          | 113.161     | 146.671     | +29,6%                       | 3.055.566   | 3.773.897   | +23,5%                       |
| Montenegro.....                    | 48.505      | 4.840       | -90,0%                       | 3.936.176   | 3.688.079   | -6,3%                        |
| Kirghizistan.....                  | 0           | 101.847     | -                            | 4.287.810   | 3.658.092   | -14,7%                       |
| Libano.....                        | 37.330      | 89.568      | +139,9%                      | 4.076.502   | 3.636.488   | -10,8%                       |
| Camerun.....                       | 6.910.407   | 6.939.245   | +0,4%                        | 2.143.958   | 3.543.608   | +65,3%                       |
| Honduras.....                      | 45.891      | 22.776      | -50,4%                       | 3.619.396   | 3.529.729   | -2,5%                        |
| Dominica.....                      | 0           | 0           | -                            | 0           | 3.527.938   | -                            |
| Oman.....                          | 67.200      | 609.924     | +807,6%                      | 3.666.403   | 3.504.781   | -4,4%                        |
| Repubblica Dominicana.....         | 0           | 18.643      | -                            | 5.451.706   | 3.409.635   | -37,5%                       |
| Costarica.....                     | 3.986       | 6.260       | +57,0%                       | 2.483.719   | 3.086.395   | +24,3%                       |
| Angola.....                        | 0           | 0           | -                            | 5.768.521   | 3.055.152   | -47,0%                       |
| Armenia.....                       | 0           | 0           | -                            | 1.845.879   | 2.933.387   | +58,9%                       |
| Guinea.....                        | 0           | 8.518       | -                            | 1.685.166   | 2.726.936   | +61,8%                       |
| Ghana.....                         | 153.675     | 166.497     | +8,3%                        | 2.234.098   | 2.717.776   | +21,6%                       |
| Uzbekistan.....                    | 97.710      | 42.160      | -56,9%                       | 2.526.857   | 2.389.770   | -5,4%                        |
| Bahrein.....                       | 46.051      | 810.834     | +1.660,7%                    | 3.005.187   | 2.177.884   | -27,5%                       |
| Repubblica del Congo.....          | 52.229      | 178.950     | +242,6%                      | 1.371.094   | 2.038.063   | +48,6%                       |
| Guatemala.....                     | 48.512      | 36.163      | -25,5%                       | 799.392     | 1.998.648   | +150,0%                      |
| El Salvador.....                   | 9.390       | 30.810      | +228,1%                      | 1.992.998   | 1.796.203   | -9,9%                        |
| Uruguay.....                       | 0           | 1.364       | -                            | 3.070.413   | 1.785.102   | -41,9%                       |
| Costa d'Avorio.....                | 8.066.300   | 11.008.239  | +36,5%                       | 2.959.888   | 1.643.558   | -44,5%                       |
| Tagikistan.....                    | 0           | 0           | -                            | 2.424.050   | 1.637.321   | -32,5%                       |
| Repubblica islamica dell'Iran..... | 117.098     | 553.516     | +372,7%                      | 3.341.581   | 1.599.017   | -52,1%                       |
| Etiopia.....                       | 92.427      | 132.039     | +42,9%                       | 1.609.362   | 1.563.952   | -2,8%                        |
| Sudan.....                         | 0           | 0           | -                            | 28.215      | 1.499.869   | +5.215,9%                    |
| Rep. Dem. Del Congo.....           | 0           | 89.856      | -                            | 815.564     | 1.479.583   | +81,4%                       |
| Pakistan.....                      | 45.214.434  | 50.029.468  | +10,6%                       | 2.452.652   | 1.453.138   | -40,8%                       |
| Isole Vergini Britanniche.....     | 0           | 0           | -                            | 65.449      | 1.427.962   | +2.081,8%                    |
| Ecuador.....                       | 2.444.318   | 2.120.441   | -13,3%                       | 1.515.282   | 1.372.697   | -9,4%                        |
| Cambogia.....                      | 0           | 453.380     | -                            | 1.029.229   | 1.146.895   | +11,4%                       |
| Maldiva.....                       | 0           | 0           | -                            | 1.504.881   | 1.102.183   | -26,8%                       |
| Macao.....                         | 0           | 0           | -                            | 1.176.398   | 1.090.862   | -7,3%                        |
| Islanda.....                       | 7.484       | 0           | -100,0%                      | 1.421.362   | 1.046.219   | -26,4%                       |
| Panama.....                        | 38.637      | 193.333     | +400,4%                      | 1.289.955   | 1.028.638   | -20,3%                       |
| Somalia.....                       | 0           | 0           | -                            | 1.067.355   | 1.013.023   | -5,1%                        |
| Togo.....                          | 10.222      | 7.745       | -24,2%                       | 548.467     | 918.444     | +67,5%                       |
| Barbados.....                      | 7.387       | 12.604      | +70,6%                       | 659.543     | 873.959     | +32,5%                       |
| Uganda.....                        | 183.722     | 294.340     | +60,2%                       | 240.864     | 860.680     | +257,3%                      |
| Isole Vergini Americane.....       | 0           | 1.635       | -                            | 8.063       | 854.130     | +10.493,2%                   |
| Maurizio.....                      | 0           | 1.018       | -                            | 1.275.006   | 727.220     | -43,0%                       |

TAB. CE.02.41 - Paesi classificati per valore decrescente dell'export 2025  
Forlì-Cesena - Anni 2024 e 2025 - valori in euro

|                                      | Import 2024 | Import 2025 | Variazione<br>import 2025/24 | Export 2024 | Export 2025 | Variazione<br>export 2025/24 |
|--------------------------------------|-------------|-------------|------------------------------|-------------|-------------|------------------------------|
| Mali.....                            | 0           | 0           | -                            | 852.823     | 725.194     | -15,0%                       |
| Benin.....                           | 78.319      | 71.497      | -8,7%                        | 411.199     | 718.856     | +74,8%                       |
| Eritrea.....                         | 0           | 0           | -                            | 145.658     | 707.875     | +386,0%                      |
| Polinesia Francese.....              | 0           | 0           | -                            | 918.063     | 691.140     | -24,7%                       |
| Sri Lanka.....                       | 152.170     | 213.506     | +40,3%                       | 1.228.929   | 628.805     | -48,8%                       |
| Kenya.....                           | 92.192      | 376.909     | +308,8%                      | 1.074.589   | 616.307     | -42,6%                       |
| Venezuela.....                       | 0           | 0           | -                            | 862.737     | 579.162     | -32,9%                       |
| Mongolia.....                        | 0           | 12.220      | -                            | 4.077.985   | 576.236     | -85,9%                       |
| Paraguay.....                        | 0           | 0           | -                            | 854.071     | 564.499     | -33,9%                       |
| Malawi.....                          | 0           | 0           | -                            | 417.821     | 542.473     | +29,8%                       |
| Repubblica unita della Tanzania..... | 919.516     | 1.123.574   | +22,2%                       | 339.055     | 526.319     | +55,2%                       |
| Yemen.....                           | 0           | 85.130      | -                            | 384.378     | 492.257     | +28,1%                       |
| Mauritania.....                      | 0           | 0           | -                            | 573.226     | 491.123     | -14,3%                       |
| Papua Nuova Guinea.....              | 0           | 0           | -                            | 405.685     | 438.452     | +8,1%                        |
| Capo Verde.....                      | 0           | 0           | -                            | 414.489     | 421.972     | +1,8%                        |
| Seychelles e dipendenze.....         | 0           | 11.299      | -                            | 262.383     | 400.781     | +52,7%                       |
| Liberia.....                         | 0           | 0           | -                            | 672.469     | 355.626     | -47,1%                       |
| Guinea Equatoriale.....              | 0           | 0           | -                            | 298.727     | 353.339     | +18,3%                       |
| Burkina Faso.....                    | 0           | 0           | -                            | 396.482     | 341.369     | -13,9%                       |
| Niger.....                           | 0           | 0           | -                            | 1.018.119   | 318.140     | -68,8%                       |
| Trinidad e Tobago.....               | 0           | 0           | -                            | 28.625      | 317.817     | +1.010,3%                    |
| Giamaica.....                        | 0           | 0           | -                            | 346.837     | 311.350     | -10,2%                       |
| Cuba.....                            | 0           | 0           | -                            | 412.383     | 305.792     | -25,8%                       |
| Haiti.....                           | 0           | 0           | -                            | 51.688      | 262.418     | +407,7%                      |
| Liechtenstein.....                   | 0           | 0           | -                            | 581.787     | 233.696     | -59,8%                       |
| Siria.....                           | 0           | 0           | -                            | 78.958      | 177.158     | +124,4%                      |
| Figi.....                            | 56.238      | 1.738       | -96,9%                       | 18.199      | 155.881     | +756,5%                      |
| Bolivia.....                         | 25.223      | 0           | -100,0%                      | 612.650     | 153.611     | -74,9%                       |
| Nuova Caledonia e dipendenze.....    | 0           | 0           | -                            | 131.033     | 150.242     | +14,7%                       |
| Ruanda.....                          | 0           | 0           | -                            | 79.295      | 141.942     | +79,0%                       |
| Antigua e Barbuda.....               | 0           | 0           | -                            | 97.468      | 132.646     | +36,1%                       |
| Andorra.....                         | 0           | 0           | -                            | 201.721     | 109.009     | -46,0%                       |
| Brunei.....                          | 0           | 0           | -                            | 83.043      | 105.800     | +27,4%                       |
| Madagascar.....                      | 0           | 0           | -                            | 317.791     | 97.361      | -69,4%                       |
| Gambia.....                          | 0           | 0           | -                            | 180.873     | 91.529      | -49,4%                       |
| Aruba.....                           | 0           | 0           | -                            | 240.842     | 91.505      | -62,0%                       |
| Namibia.....                         | 769.284     | 939.065     | +22,1%                       | 123.308     | 81.185      | -34,2%                       |
| Guyana.....                          | 0           | 0           | -                            | 96.063      | 73.248      | -23,8%                       |
| Afghanistan.....                     | 0           | 0           | -                            | 8.184       | 71.453      | +773,1%                      |
| Turkmenistan.....                    | 0           | 0           | -                            | 180.776     | 64.984      | -64,1%                       |
| Zimbabwe.....                        | 0           | 0           | -                            | 83.284      | 63.953      | -23,2%                       |
| Nepal.....                           | 23.940      | 15.216      | -36,4%                       | 81.446      | 62.134      | -23,7%                       |
| Isole Cayman.....                    | 0           | 7.500       | -                            | 382.856     | 56.182      | -85,3%                       |
| Belize.....                          | 0           | 0           | -                            | 67.975      | 54.881      | -19,3%                       |
| Santa Lucia.....                     | 0           | 0           | -                            | 29.456      | 48.248      | +63,8%                       |
| Grenada.....                         | 0           | 0           | -                            | 24.983      | 42.054      | +68,3%                       |
| Repubblica Centrafricana.....        | 0           | 0           | -                            | 37.520      | 40.837      | +8,8%                        |
| Gabon.....                           | 2.105.071   | 1.668.190   | -20,8%                       | 126.744     | 40.387      | -68,1%                       |
| Myanmar.....                         | 17.755.142  | 4.622.715   | -74,0%                       | 15.972      | 38.527      | +141,2%                      |
| Saint Kitts (Christopher) e N. ....  | 0           | 0           | -                            | 0           | 36.548      | -                            |
| Nicaragua.....                       | 0           | 0           | -                            | 27.578      | 35.733      | +29,6%                       |
| Laos.....                            | 0           | 0           | -                            | 0           | 33.001      | -                            |
| Bermude.....                         | 0           | 0           | -                            | 1.021       | 20.657      | +1.923,2%                    |
| Gibilterra.....                      | 0           | 0           | -                            | 42.998      | 11.571      | -73,1%                       |
| Botswana.....                        | 0           | 9.882       | -                            | 0           | 10.309      | -                            |
| Isole Faroe.....                     | 0           | 0           | -                            | 24.917      | 9.581       | -61,5%                       |
| Mozambico.....                       | 0           | 0           | -                            | 122.690     | 9.462       | -92,3%                       |
| Isole Turks e Caicos.....            | 0           | 0           | -                            | 132.738     | 9.449       | -92,9%                       |
| San Vincenzo.....                    | 0           | 0           | -                            | 8.729       | 6.372       | -27,0%                       |
| Paesi e territori non specifi. ....  | 0           | 0           | -                            | 0           | 4.462       | -                            |
| Sierra Leone.....                    | 0           | 0           | -                            | 11.765      | 4.423       | -62,4%                       |

TAB. CE.02.41 - Paesi classificati per valore decrescente dell'export 2025  
Forlì-Cesena - Anni 2024 e 2025 - valori in euro

|                                      | Import 2024 | Import 2025 | Variazione<br>import 2025/24 | Export 2024 | Export 2025 | Variazione<br>export 2025/24 |
|--------------------------------------|-------------|-------------|------------------------------|-------------|-------------|------------------------------|
| Paesi e territori non specifi..      | 57.885      | 149.094     | +157,6%                      | 64.763      | 2.645       | -95,9%                       |
| Ciad.....                            | 0           | 0           | -                            | 222.188     | 2.358       | -98,9%                       |
| Gibuti.....                          | 0           | 0           | -                            | 353.635     | 1.616       | -99,5%                       |
| Montserrat.....                      | 0           | 0           | -                            | 0           | 1.522       | -                            |
| Zambia.....                          | 16.345      | 24.959      | +52,7%                       | 107.497     | 0           | -100,0%                      |
| Cisgiordania e Striscia di Gaza..... | 494.598     | 582.620     | +17,8%                       | 4.636       | 0           | -100,0%                      |
| Isole Cocos.....                     | 0           | 3.851       | -                            | 0           | 0           | -                            |
| Provviste e dotazioni di bord..      | 0           | 0           | -                            | 3.004.530   | 0           | -100,0%                      |
| Paesi e territori non specifi..      | 0           | 0           | -                            | 0           | 0           | -                            |
| Città del Vaticano.....              | 0           | 0           | -                            | 0           | 0           | -                            |
| San Marino.....                      | 0           | 0           | -                            | 0           | 0           | -                            |
| Serbia e Montenegro.....             | 0           | 0           | -                            | 0           | 0           | -                            |
| Ceuta.....                           | 0           | 0           | -                            | 0           | 0           | -                            |
| Melilla.....                         | 0           | 0           | -                            | 6.688       | 0           | -100,0%                      |
| Sud Sudan.....                       | 0           | 0           | -                            | 4.862       | 0           | -100,0%                      |
| Sahara occidentale.....              | 0           | 0           | -                            | 0           | 0           | -                            |
| Guinea-Bissau.....                   | 0           | 0           | -                            | 0           | 0           | -                            |
| Sào Tomè e Principe.....             | 0           | 0           | -                            | 0           | 0           | -                            |
| Burundi.....                         | 0           | 0           | -                            | 0           | 0           | -                            |
| Sant'Elena e dipendenze.....         | 0           | 0           | -                            | 0           | 0           | -                            |
| Territ. Britannico dell'Oc. I..      | 0           | 0           | -                            | 0           | 0           | -                            |
| Comore.....                          | 0           | 0           | -                            | 0           | 0           | -                            |
| Mayotte.....                         | 0           | 0           | -                            | 0           | 0           | -                            |
| Eswatini.....                        | 0           | 0           | -                            | 0           | 0           | -                            |
| Lesotho.....                         | 0           | 0           | -                            | 0           | 0           | -                            |
| Groenlandia.....                     | 0           | 0           | -                            | 0           | 0           | -                            |
| S. Pierre e Miquelon.....            | 0           | 0           | -                            | 0           | 0           | -                            |
| Anguilla.....                        | 0           | 0           | -                            | 0           | 0           | -                            |
| Guadalupa.....                       | 0           | 0           | -                            | 0           | 0           | -                            |
| Martinica.....                       | 0           | 0           | -                            | 0           | 0           | -                            |
| Saint-Barthelemy.....                | 0           | 0           | -                            | 180.159     | 0           | -100,0%                      |
| Curacao.....                         | 0           | 0           | -                            | 21.228      | 0           | -100,0%                      |
| Bonaire, Sint Eustatius e Saba.....  | 0           | 0           | -                            | 0           | 0           | -                            |
| Antille Olandesi.....                | 0           | 0           | -                            | 0           | 0           | -                            |
| Sint Maarten.....                    | 0           | 0           | -                            | 236.784     | 0           | -100,0%                      |
| Suriname.....                        | 0           | 0           | -                            | 10.114      | 0           | -100,0%                      |
| Guyana francese.....                 | 0           | 0           | -                            | 0           | 0           | -                            |
| Isole Falkland.....                  | 23.388      | 0           | -100,0%                      | 0           | 0           | -                            |
| Cisgiordania/striscia di Gaza.....   | 0           | 0           | -                            | 0           | 0           | -                            |
| Bhutan.....                          | 0           | 0           | -                            | 0           | 0           | -                            |
| Timor Est.....                       | 0           | 0           | -                            | 0           | 0           | -                            |
| Corea del Nord.....                  | 0           | 0           | -                            | 0           | 0           | -                            |
| Oceania Australiana.....             | 0           | 0           | -                            | 0           | 0           | -                            |
| Nauru.....                           | 0           | 0           | -                            | 0           | 0           | -                            |
| Isole Salomone.....                  | 0           | 0           | -                            | 0           | 0           | -                            |
| Tuvalu.....                          | 0           | 0           | -                            | 0           | 0           | -                            |
| Oceania Americana.....               | 0           | 0           | -                            | 0           | 0           | -                            |
| Isole Wallis e Futuna.....           | 0           | 0           | -                            | 0           | 0           | -                            |
| Kiribati.....                        | 0           | 0           | -                            | 0           | 0           | -                            |
| Pitcairn.....                        | 0           | 0           | -                            | 0           | 0           | -                            |
| Oceania Neo-Zelandese.....           | 0           | 0           | -                            | 0           | 0           | -                            |
| Vanuatu.....                         | 0           | 0           | -                            | 0           | 0           | -                            |
| Tonga.....                           | 0           | 0           | -                            | 0           | 0           | -                            |
| Samoa.....                           | 0           | 0           | -                            | 0           | 0           | -                            |
| Marianne Settentrionali.....         | 0           | 0           | -                            | 0           | 0           | -                            |
| Federazione Stati Micronesia.....    | 0           | 0           | -                            | 0           | 0           | -                            |
| Palau.....                           | 0           | 0           | -                            | 0           | 0           | -                            |
| Samoa Americane.....                 | 0           | 0           | -                            | 0           | 0           | -                            |
| Guam.....                            | 0           | 0           | -                            | 1.638       | 0           | -100,0%                      |
| Isole minori esterne degli USA.....  | 0           | 0           | -                            | 0           | 0           | -                            |
| Isola Christmas.....                 | 0           | 0           | -                            | 0           | 0           | -                            |

TAB. CE.02.41 - Paesi classificati per valore decrescente dell'export 2025  
 Forlì-Cesena - Anni 2024 e 2025 - valori in euro

|                                     | Import 2024          | Import 2025          | Variazione<br>import 2025/24 | Export 2024          | Export 2025          | Variazione<br>export 2025/24 |
|-------------------------------------|----------------------|----------------------|------------------------------|----------------------|----------------------|------------------------------|
| Isole Mc Donald.....                | 0                    | 0                    | -                            | 0                    | 0                    | -                            |
| Isole Norfolk.....                  | 0                    | 0                    | -                            | 0                    | 0                    | -                            |
| Isole Cook.....                     | 0                    | 0                    | -                            | 0                    | 0                    | -                            |
| Isole Niue.....                     | 0                    | 0                    | -                            | 0                    | 0                    | -                            |
| Isole Tokelau.....                  | 0                    | 0                    | -                            | 0                    | 0                    | -                            |
| Regioni Polari.....                 | 0                    | 0                    | -                            | 0                    | 0                    | -                            |
| Antartide.....                      | 0                    | 0                    | -                            | 0                    | 0                    | -                            |
| Isola Bouvet.....                   | 0                    | 0                    | -                            | 0                    | 0                    | -                            |
| Georgia del sud, Sandwich.....      | 0                    | 0                    | -                            | 0                    | 0                    | -                            |
| Terre Australi francesi.....        | 0                    | 0                    | -                            | 0                    | 0                    | -                            |
| Paesi e territori non specifi..     | 0                    | 0                    | -                            | 0                    | 0                    | -                            |
| Paesi e territori non specifi..     | 0                    | 0                    | -                            | 0                    | 0                    | -                            |
| Provviste e dotazioni di bordo..... | 0                    | 0                    | -                            | 0                    | 0                    | -                            |
| Paesi e territori non specifi..     | 0                    | 0                    | -                            | 0                    | 0                    | -                            |
| Punti e depositi franchi.....       | 0                    | 0                    | -                            | 0                    | 0                    | -                            |
| Paesi e territori non specifi..     | 0                    | 0                    | -                            | 0                    | 0                    | -                            |
| <b>Tutti i paesi.....</b>           | <b>2.213.770.859</b> | <b>2.588.066.243</b> | <b>+16,9%</b>                | <b>4.483.473.217</b> | <b>4.628.744.557</b> | <b>+3,2%</b>                 |

Fonte: Coeweb - ISTAT

Elaborazione: SIMET - Camera di commercio della Romagna - Forlì-Cesena e Rimini



# Analisi dei principali prodotti importati ed esportati della provincia di Forlì-Cesena

---

Primi 10 prodotti importati ed esportati della provincia di Forlì-Cesena

TAB. CE.02.50.01 - Provenienza delle importazioni per area geografica - Prodotti della siderurgia  
Forlì-Cesena - Anni 2024 e 2025 - valori in euro

|                                 | Import 2024        | Import 2025        | Variazione<br>import 2025/24 | Indice di<br>composizione<br>import 2025 |
|---------------------------------|--------------------|--------------------|------------------------------|--|
| Unione Europea a 27.....        | 160.852.491        | 353.983.210        | +120,1%                      | 94,8%                                    |
| Altri Paesi d'Europa.....       | 9.111.804          | 12.020.196         | +31,9%                       | 3,2%                                     |
| Africa Settentrionale.....      | 2.931.365          | 3.597.389          | +22,7%                       | 1,0%                                     |
| Asia Centrale.....              | 4.139.543          | 2.349.940          | -43,2%                       | 0,6%                                     |
| Asia Orientale.....             | 4.619.218          | 1.502.396          | -67,5%                       | 0,4%                                     |
| America Settentrionale.....     | 2.593              | 19.189             | +640,0%                      | 0,0%                                     |
| Medio Oriente.....              | 36.677             | 14.560             | -60,3%                       | 0,0%                                     |
| Altri Paesi Africani.....       | 0                  | 0                  | -                            | 0,0%                                     |
| America Centro-Meridionale..... | 3.220              | 0                  | -100,0%                      | 0,0%                                     |
| Oceania.....                    | 0                  | 0                  | -                            | -  |
| Altre destinazioni.....         | 0                  | 0                  | -                            | -  |
| <b>Tutti i paesi.....</b>       | <b>181.696.911</b> | <b>373.486.880</b> | <b>+105,6%</b>               | <b>100,0%</b>                            |

Fonte: Coeweb - ISTAT

Elaborazione: SIMET - Camera di commercio della Romagna - Forlì-Cesena e Rimini

TAB. CE.02.50.02 - Provenienza delle importazioni per paese - Prodotti della siderurgia  
Forlì-Cesena - Anni 2024 e 2025 - valori in euro

|                                | Import 2024        | Import 2025        | Variazione<br>import 2025/24 | Indice di<br>composizione<br>import 2025 |
|--------------------------------|--------------------|--------------------|------------------------------|--|
| Belgio.....                    | 119.091.765        | 298.209.523        | +150,4%                      | 79,8%                                    |
| Germania.....                  | 26.802.255         | 25.341.061         | -5,5%                        | 6,8%                                     |
| Francia.....                   | 3.055.765          | 9.400.137          | +207,6%                      | 2,5%                                     |
| Austria.....                   | 3.573.376          | 7.419.810          | +107,6%                      | 2,0%                                     |
| Regno Unito.....               | 3.524.616          | 6.377.826          | +81,0%                       | 1,7%                                     |
| Paesi Bassi.....               | 1.321.714          | 4.523.289          | +242,2%                      | 1,2%                                     |
| Tunisia.....                   | 1.447.092          | 3.597.389          | +148,6%                      | 1,0%                                     |
| Serbia.....                    | 4.831.528          | 2.752.456          | -43,0%                       | 0,7%                                     |
| India.....                     | 4.139.543          | 2.349.940          | -43,2%                       | 0,6%                                     |
| Svezia.....                    | 1.241.157          | 2.146.572          | +72,9%                       | 0,6%                                     |
| Spagna.....                    | 2.527.373          | 1.937.731          | -23,3%                       | 0,5%                                     |
| Ucraina.....                   | 0                  | 1.850.553          | -                            | 0,5%                                     |
| Slovacchia.....                | 1.095.841          | 1.617.811          | +47,6%                       | 0,4%                                     |
| Finlandia.....                 | 1.009.690          | 1.574.440          | +55,9%                       | 0,4%                                     |
| Cina.....                      | 3.703.212          | 1.471.919          | -60,3%                       | 0,4%                                     |
| Cechia.....                    | 1.017.053          | 928.778            | -8,7%                        | 0,2%                                     |
| Turchia.....                   | 247.756            | 667.328            | +169,3%                      | 0,2%                                     |
| Romania.....                   | 0                  | 521.031            | -                            | 0,1%                                     |
| Svizzera.....                  | 507.904            | 353.766            | -30,3%                       | 0,1%                                     |
| Polonia.....                   | 32.257             | 160.802            | +398,5%                      | 0,0%                                     |
| <b>Top20 import.....</b>       | <b>179.169.897</b> | <b>373.202.162</b> | <b>+108,3%</b>               | <b>99,9%</b>                             |
| <b>Altre destinazioni.....</b> | <b>2.527.014</b>   | <b>284.718</b>     | <b>-88,7%</b>                | <b>0,1%</b>                              |
| <b>Tutti i paesi.....</b>      | <b>181.696.911</b> | <b>373.486.880</b> | <b>+105,6%</b>               | <b>100,0%</b>                            |

Fonte: Coeweb - ISTAT

Elaborazione: SIMET - Camera di commercio della Romagna - Forlì-Cesena e Rimini

TAB. CE.02.51.01 - Provenienza delle importazioni per area geografica - Prodotti chimici di base, fertilizzanti e composti azotati, materie plastiche e gomma sintetica in forme primarie  
Forlì-Cesena - Anni 2024 e 2025 - valori in euro

|                                 | Import 2024        | Import 2025        | Variazione import 2025/24 | Indice di composizione import 2025 |
|---------------------------------|--------------------|--------------------|---------------------------|------------------------------------|
| Unione Europea a 27.....        | 122.055.407        | 136.147.333        | +11,5%                    | 76,0%                              |
| Asia Centrale.....              | 20.707.335         | 18.660.195         | -9,9%                     | 10,4%                              |
| Asia Orientale.....             | 14.898.523         | 10.712.257         | -28,1%                    | 6,0%                               |
| Altri Paesi d'Europa.....       | 4.390.516          | 4.866.833          | +10,8%                    | 2,7%                               |
| Medio Oriente.....              | 2.693.393          | 4.554.162          | +69,1%                    | 2,5%                               |
| Africa Settentrionale.....      | 3.059.449          | 3.063.843          | +0,1%                     | 1,7%                               |
| America Settentrionale.....     | 110.819            | 566.332            | +411,0%                   | 0,3%                               |
| Altri Paesi Africani.....       | 15.644             | 298.650            | +1.809,0%                 | 0,2%                               |
| America Centro-Meridionale..... | 166.425            | 209.192            | +25,7%                    | 0,1%                               |
| Oceania.....                    | 0                  | 0                  | -                         | 0,0%                               |
| Altre destinazioni.....         | 0                  | 0                  | -                         | -                                  |
| <b>Tutti i paesi.....</b>       | <b>168.097.511</b> | <b>179.078.797</b> | <b>+6,5%</b>              | <b>100,0%</b>                      |

Fonte: Coeweb - ISTAT

Elaborazione: SIMET - Camera di commercio della Romagna - Forlì-Cesena e Rimini

TAB. CE.02.51.02 - Provenienza delle importazioni per paese - Prodotti chimici di base, fertilizzanti e composti azotati, materie plastiche e gomma sintetica in forme primarie  
Forlì-Cesena - Anni 2024 e 2025 - valori in euro

|                                | Import 2024        | Import 2025        | Variazione import 2025/24 | Indice di composizione import 2025 |
|--------------------------------|--------------------|--------------------|---------------------------|------------------------------------|
| Belgio.....                    | 25.571.513         | 38.217.849         | +49,5%                    | 21,3%                              |
| Germania.....                  | 27.170.106         | 30.587.242         | +12,6%                    | 17,1%                              |
| India.....                     | 19.782.635         | 18.142.195         | -8,3%                     | 10,1%                              |
| Spagna.....                    | 18.605.558         | 16.092.106         | -13,5%                    | 9,0%                               |
| Paesi Bassi.....               | 16.643.342         | 15.265.173         | -8,3%                     | 8,5%                               |
| Francia.....                   | 18.138.737         | 14.399.039         | -20,6%                    | 8,0%                               |
| Cina.....                      | 8.180.902          | 5.520.282          | -32,5%                    | 3,1%                               |
| Slovacchia.....                | 657.933            | 5.087.130          | +673,2%                   | 2,8%                               |
| Austria.....                   | 3.320.989          | 3.500.938          | +5,4%                     | 2,0%                               |
| Polonia.....                   | 3.421.076          | 3.084.078          | -9,9%                     | 1,7%                               |
| Egitto.....                    | 2.471.117          | 2.981.351          | +20,6%                    | 1,7%                               |
| Turchia.....                   | 1.895.136          | 2.942.754          | +55,3%                    | 1,6%                               |
| Lituania.....                  | 1.346.377          | 2.132.557          | +58,4%                    | 1,2%                               |
| Israele.....                   | 1.061.485          | 1.998.133          | +88,2%                    | 1,1%                               |
| Vietnam.....                   | 789.149            | 1.694.397          | +114,7%                   | 0,9%                               |
| Qatar.....                     | 1.147.500          | 1.666.043          | +45,2%                    | 0,9%                               |
| Corea del Sud.....             | 2.437.302          | 1.479.959          | -39,3%                    | 0,8%                               |
| Grecia.....                    | 1.339.977          | 1.390.685          | +3,8%                     | 0,8%                               |
| Svizzera.....                  | 2.010.779          | 1.355.258          | -32,6%                    | 0,8%                               |
| Slovenia.....                  | 1.062.974          | 1.280.170          | +20,4%                    | 0,7%                               |
| <b>Top20 import.....</b>       | <b>157.054.587</b> | <b>168.817.339</b> | <b>+7,5%</b>              | <b>94,3%</b>                       |
| <b>Altre destinazioni.....</b> | <b>11.042.924</b>  | <b>10.261.458</b>  | <b>-7,1%</b>              | <b>5,7%</b>                        |
| <b>Tutti i paesi.....</b>      | <b>168.097.511</b> | <b>179.078.797</b> | <b>+6,5%</b>              | <b>100,0%</b>                      |

Fonte: Coeweb - ISTAT

Elaborazione: SIMET - Camera di commercio della Romagna - Forlì-Cesena e Rimini

TAB. CE.02.52.01 - Provenienza delle importazioni per area geografica - Articoli di abbigliamento, escluso l'abbigliamento in pelliccia  
Forlì-Cesena - Anni 2024 e 2025 - valori in euro

|                                 | Import 2024        | Import 2025        | Variazione import 2025/24 | Indice di composizione import 2025 |
|---------------------------------|--------------------|--------------------|---------------------------|------------------------------------|
| Asia Centrale.....              | 63.728.579         | 71.189.156         | +11,7%                    | 50,9%                              |
| Asia Orientale.....             | 42.512.376         | 36.121.877         | -15,0%                    | 25,8%                              |
| Unione Europea a 27.....        | 22.432.990         | 25.971.057         | +15,8%                    | 18,6%                              |
| Africa Settentrionale.....      | 5.931.047          | 5.358.902          | -9,6%                     | 3,8%                               |
| Altri Paesi d'Europa.....       | 510.189            | 1.044.821          | +104,8%                   | 0,7%                               |
| America Settentrionale.....     | 45.189             | 153.135            | +238,9%                   | 0,1%                               |
| America Centro-Meridionale..... | 14.424             | 39.668             | +175,0%                   | 0,0%                               |
| Altri Paesi Africani.....       | 0                  | 0                  | -                         | 0,0%                               |
| Medio Oriente.....              | 3.068              | 0                  | -100,0%                   | 0,0%                               |
| Oceania.....                    | 0                  | 0                  | -                         | 0,0%                               |
| Altre destinazioni.....         | 0                  | 0                  | -                         | -                                  |
| <b>Tutti i paesi.....</b>       | <b>135.177.862</b> | <b>139.878.616</b> | <b>+3,5%</b>              | <b>100,0%</b>                      |

Fonte: Coeweb - ISTAT

Elaborazione: SIMET - Camera di commercio della Romagna - Forlì-Cesena e Rimini

TAB. CE.02.52.02 - Provenienza delle importazioni per paese - Articoli di abbigliamento, escluso l'abbigliamento in pelliccia  
Forlì-Cesena - Anni 2024 e 2025 - valori in euro

|                                | Import 2024        | Import 2025        | Variazione import 2025/24 | Indice di composizione import 2025 |
|--------------------------------|--------------------|--------------------|---------------------------|------------------------------------|
| Bangladesh.....                | 31.411.477         | 38.900.942         | +23,8%                    | 27,8%                              |
| Cina.....                      | 29.759.861         | 34.558.916         | +16,1%                    | 24,7%                              |
| Pakistan.....                  | 31.732.391         | 31.827.699         | +0,3%                     | 22,8%                              |
| Belgio.....                    | 12.359.870         | 10.574.791         | -14,4%                    | 7,6%                               |
| Tunisia.....                   | 5.329.604          | 5.139.025          | -3,6%                     | 3,7%                               |
| Francia.....                   | 2.506.126          | 3.974.022          | +58,6%                    | 2,8%                               |
| Spagna.....                    | 1.368.644          | 2.494.894          | +82,3%                    | 1,8%                               |
| Paesi Bassi.....               | 1.836.317          | 2.217.649          | +20,8%                    | 1,6%                               |
| Germania.....                  | 1.339.124          | 1.863.972          | +39,2%                    | 1,3%                               |
| Myanmar.....                   | 12.729.914         | 1.545.553          | -87,9%                    | 1,1%                               |
| Danimarca.....                 | 1.689.891          | 1.525.802          | -9,7%                     | 1,1%                               |
| Romania.....                   | 9.970              | 1.357.102          | +13.511,9%                | 1,0%                               |
| Turchia.....                   | 376.412            | 956.868            | +154,2%                   | 0,7%                               |
| Croazia.....                   | 578.228            | 730.862            | +26,4%                    | 0,5%                               |
| India.....                     | 584.711            | 460.515            | -21,2%                    | 0,3%                               |
| Portogallo.....                | 23.208             | 347.100            | +1.395,6%                 | 0,2%                               |
| Polonia.....                   | 274.346            | 245.296            | -10,6%                    | 0,2%                               |
| Bulgaria.....                  | 49.148             | 239.793            | +387,9%                   | 0,2%                               |
| Marocco.....                   | 523.858            | 219.877            | -58,0%                    | 0,2%                               |
| Ungheria.....                  | 237.725            | 170.187            | -28,4%                    | 0,1%                               |
| <b>Top20 import.....</b>       | <b>134.720.825</b> | <b>139.350.865</b> | <b>+3,4%</b>              | <b>99,6%</b>                       |
| <b>Altre destinazioni.....</b> | <b>457.037</b>     | <b>527.751</b>     | <b>+15,5%</b>             | <b>0,4%</b>                        |
| <b>Tutti i paesi.....</b>      | <b>135.177.862</b> | <b>139.878.616</b> | <b>+3,5%</b>              | <b>100,0%</b>                      |

Fonte: Coeweb - ISTAT

Elaborazione: SIMET - Camera di commercio della Romagna - Forlì-Cesena e Rimini

TAB. CE.02.53.01 - Provenienza delle importazioni per area geografica - Prodotti di colture agricole non permanenti  
Forlì-Cesena - Anni 2024 e 2025 - valori in euro

|                                 | Import 2024        | Import 2025        | Variazione import 2025/24 | Indice di composizione import 2025 |
|---------------------------------|--------------------|--------------------|---------------------------|------------------------------------|
| Unione Europea a 27.....        | 91.455.814         | 83.822.626         | -8,3%                     | 61,6%                              |
| Altri Paesi d'Europa.....       | 21.672.825         | 17.502.358         | -19,2%                    | 12,9%                              |
| Asia Orientale.....             | 12.658.228         | 12.189.946         | -3,7%                     | 9,0%                               |
| America Centro-Meridionale..... | 12.197.322         | 10.394.682         | -14,8%                    | 7,6%                               |
| Africa Settentrionale.....      | 6.961.220          | 6.517.139          | -6,4%                     | 4,8%                               |
| America Settentrionale.....     | 2.841.458          | 2.556.562          | -10,0%                    | 1,9%                               |
| Altri Paesi Africani.....       | 1.193.450          | 1.564.929          | +31,1%                    | 1,2%                               |
| Asia Centrale.....              | 578.049            | 884.505            | +53,0%                    | 0,7%                               |
| Medio Oriente.....              | 148.715            | 310.931            | +109,1%                   | 0,2%                               |
| Oceania.....                    | 311.491            | 258.767            | -16,9%                    | 0,2%                               |
| Altre destinazioni.....         | 0                  | 0                  | -                         | -                                  |
| <b>Tutti i paesi.....</b>       | <b>150.018.572</b> | <b>136.002.445</b> | <b>-9,3%</b>              | <b>100,0%</b>                      |

Fonte: Coeweb - ISTAT

Elaborazione: SIMET - Camera di commercio della Romagna - Forlì-Cesena e Rimini

TAB. CE.02.53.02 - Provenienza delle importazioni per paese - Prodotti di colture agricole non permanenti  
Forlì-Cesena - Anni 2024 e 2025 - valori in euro

|                                      | Import 2024        | Import 2025        | Variazione import 2025/24 | Indice di composizione import 2025 |
|--------------------------------------|--------------------|--------------------|---------------------------|------------------------------------|
| Germania.....                        | 24.683.594         | 18.635.246         | -24,5%                    | 13,7%                              |
| Francia.....                         | 17.924.803         | 16.911.615         | -5,7%                     | 12,4%                              |
| Paesi Bassi.....                     | 12.778.999         | 14.122.533         | +10,5%                    | 10,4%                              |
| Turchia.....                         | 12.869.535         | 13.578.962         | +5,5%                     | 10,0%                              |
| Spagna.....                          | 9.628.533          | 10.971.035         | +13,9%                    | 8,1%                               |
| Cina.....                            | 11.358.812         | 10.829.894         | -4,7%                     | 8,0%                               |
| Argentina.....                       | 10.198.187         | 9.203.974          | -9,7%                     | 6,8%                               |
| Egitto.....                          | 6.644.617          | 6.196.120          | -6,7%                     | 4,6%                               |
| Ungheria.....                        | 5.391.003          | 4.831.396          | -10,4%                    | 3,6%                               |
| Romania.....                         | 1.729.314          | 3.846.523          | +122,4%                   | 2,8%                               |
| Ucraina.....                         | 2.701.740          | 3.478.076          | +28,7%                    | 2,6%                               |
| Belgio.....                          | 3.904.796          | 3.155.348          | -19,2%                    | 2,3%                               |
| Croazia.....                         | 3.062.433          | 2.691.492          | -12,1%                    | 2,0%                               |
| Stati Uniti d'America.....           | 2.841.458          | 2.556.562          | -10,0%                    | 1,9%                               |
| Austria.....                         | 8.743.371          | 2.337.187          | -73,3%                    | 1,7%                               |
| Danimarca.....                       | 171.322            | 2.104.418          | +1.128,3%                 | 1,5%                               |
| Slovenia.....                        | 587.271            | 1.692.015          | +188,1%                   | 1,2%                               |
| Polonia.....                         | 846.742            | 1.090.688          | +28,8%                    | 0,8%                               |
| Cile.....                            | 450.176            | 994.896            | +121,0%                   | 0,7%                               |
| Repubblica unita della Tanzania..... | 839.406            | 867.570            | +3,4%                     | 0,6%                               |
| <b>Top20 import.....</b>             | <b>137.356.112</b> | <b>130.095.550</b> | <b>-5,3%</b>              | <b>95,7%</b>                       |
| <b>Altre destinazioni.....</b>       | <b>12.662.460</b>  | <b>5.906.895</b>   | <b>-53,4%</b>             | <b>4,3%</b>                        |
| <b>Tutti i paesi.....</b>            | <b>150.018.572</b> | <b>136.002.445</b> | <b>-9,3%</b>              | <b>100,0%</b>                      |

Fonte: Coeweb - ISTAT

Elaborazione: SIMET - Camera di commercio della Romagna - Forlì-Cesena e Rimini

TAB. CE.02.54.01 - Provenienza delle importazioni per area geografica - Altre macchine per impieghi speciali Forlì-Cesena - Anni 2024 e 2025 - valori in euro

|                                 | Import 2024       | Import 2025        | Variazione import 2025/24 | Indice di composizione import 2025 |
|---------------------------------|-------------------|--------------------|---------------------------|------------------------------------|
| Asia Orientale.....             | 38.488.397        | 59.322.930         | +54,1%                    | 55,6%                              |
| Unione Europea a 27.....        | 28.897.876        | 42.799.558         | +48,1%                    | 40,1%                              |
| America Settentrionale.....     | 1.794.387         | 1.747.743          | -2,6%                     | 1,6%                               |
| Altri Paesi d'Europa.....       | 1.144.101         | 1.550.019          | +35,5%                    | 1,5%                               |
| Oceania.....                    | 26.167            | 861.470            | +3.192,2%                 | 0,8%                               |
| America Centro-Meridionale..... | 65.069            | 307.670            | +372,8%                   | 0,3%                               |
| Africa Settentrionale.....      | 25.046            | 18.420             | -26,5%                    | 0,0%                               |
| Medio Oriente.....              | 184.313           | 9.745              | -94,7%                    | 0,0%                               |
| Altri Paesi Africani.....       | 0                 | 8.518              | -                         | 0,0%                               |
| Asia Centrale.....              | 1.636             | 2.202              | +34,6%                    | 0,0%                               |
| Altre destinazioni.....         | 0                 | 0                  | -                         | -                                  |
| <b>Tutti i paesi.....</b>       | <b>70.626.992</b> | <b>106.628.275</b> | <b>+51,0%</b>             | <b>100,0%</b>                      |

Fonte: Coeweb - ISTAT

Elaborazione: SIMET - Camera di commercio della Romagna - Forlì-Cesena e Rimini

TAB. CE.02.54.02 - Provenienza delle importazioni per paese - Altre macchine per impieghi speciali Forlì-Cesena - Anni 2024 e 2025 - valori in euro

|                                | Import 2024       | Import 2025        | Variazione import 2025/24 | Indice di composizione import 2025 |
|--------------------------------|-------------------|--------------------|---------------------------|------------------------------------|
| Cina.....                      | 37.781.874        | 57.794.152         | +53,0%                    | 54,2%                              |
| Germania.....                  | 9.641.780         | 20.000.658         | +107,4%                   | 18,8%                              |
| Paesi Bassi.....               | 5.803.481         | 7.760.219          | +33,7%                    | 7,3%                               |
| Belgio.....                    | 2.057.382         | 3.625.531          | +76,2%                    | 3,4%                               |
| Francia.....                   | 1.757.787         | 2.234.517          | +27,1%                    | 2,1%                               |
| Cechia.....                    | 1.137.187         | 2.208.598          | +94,2%                    | 2,1%                               |
| Stati Uniti d'America.....     | 1.786.162         | 1.639.360          | -8,2%                     | 1,5%                               |
| Danimarca.....                 | 2.406.014         | 1.516.735          | -37,0%                    | 1,4%                               |
| Bulgaria.....                  | 1.150.124         | 1.317.193          | +14,5%                    | 1,2%                               |
| Austria.....                   | 2.262.513         | 1.095.349          | -51,6%                    | 1,0%                               |
| Spagna.....                    | 969.514           | 967.081            | -0,3%                     | 0,9%                               |
| Australia.....                 | 26.167            | 852.232            | +3.156,9%                 | 0,8%                               |
| Corea del Sud.....             | 370.510           | 769.289            | +107,6%                   | 0,7%                               |
| Romania.....                   | 295.590           | 732.008            | +147,6%                   | 0,7%                               |
| Regno Unito.....               | 313.004           | 589.083            | +88,2%                    | 0,6%                               |
| Svizzera.....                  | 312.434           | 455.035            | +45,6%                    | 0,4%                               |
| Portogallo.....                | 30                | 421.267            | +1.404.123,3%             | 0,4%                               |
| Turchia.....                   | 282.304           | 383.880            | +36,0%                    | 0,4%                               |
| Filippine.....                 | 107.538           | 333.320            | +210,0%                   | 0,3%                               |
| Irlanda.....                   | 165.231           | 260.735            | +57,8%                    | 0,2%                               |
| <b>Top20 import.....</b>       | <b>68.626.626</b> | <b>104.956.242</b> | <b>+52,9%</b>             | <b>98,4%</b>                       |
| <b>Altre destinazioni.....</b> | <b>2.000.366</b>  | <b>1.672.033</b>   | <b>-16,4%</b>             | <b>1,6%</b>                        |
| <b>Tutti i paesi.....</b>      | <b>70.626.992</b> | <b>106.628.275</b> | <b>+51,0%</b>             | <b>100,0%</b>                      |

Fonte: Coeweb - ISTAT

Elaborazione: SIMET - Camera di commercio della Romagna - Forlì-Cesena e Rimini

TAB. CE.02.55.01 - Provenienza delle importazioni per area geografica - Oli e grassi vegetali e animali  
Forlì-Cesena - Anni 2024 e 2025 - valori in euro

|                                 | Import 2024        | Import 2025       | Variazione<br>import 2025/24 | Indice di<br>composizione<br>import 2025 |
|---------------------------------|--------------------|-------------------|------------------------------|--|
| Unione Europea a 27.....        | 93.142.718         | 90.245.882        | -3,1%                        | 91,1%                                    |
| Africa Settentrionale.....      | 9.786.220          | 7.099.366         | -27,5%                       | 7,2%                                     |
| Altri Paesi d'Europa.....       | 1.956.080          | 1.078.353         | -44,9%                       | 1,1%                                     |
| Asia Orientale.....             | 846.234            | 621.922           | -26,5%                       | 0,6%                                     |
| Asia Centrale.....              | 0                  | 1.060             | -                            | 0,0%                                     |
| Altri Paesi Africani.....       | 0                  | 0                 | -                            | 0,0%                                     |
| America Settentrionale.....     | 0                  | 0                 | -                            | 0,0%                                     |
| America Centro-Meridionale..... | 0                  | 0                 | -                            | 0,0%                                     |
| Medio Oriente.....              | 0                  | 0                 | -                            | 0,0%                                     |
| Oceania.....                    | 283.920            | 0                 | -100,0%                      | 0,0%                                     |
| Altre destinazioni.....         | 0                  | 0                 | -                            | -  |
| <b>Tutti i paesi.....</b>       | <b>106.015.172</b> | <b>99.046.583</b> | <b>-6,6%</b>                 | <b>100,0%</b>                            |

Fonte: Coeweb - ISTAT

Elaborazione: SIMET - Camera di commercio della Romagna - Forlì-Cesena e Rimini

TAB. CE.02.55.02 - Provenienza delle importazioni per paese - Oli e grassi vegetali e animali  
Forlì-Cesena - Anni 2024 e 2025 - valori in euro

|                                | Import 2024        | Import 2025       | Variazione<br>import 2025/24 | Indice di<br>composizione<br>import 2025 |
|--------------------------------|--------------------|-------------------|------------------------------|--|
| Spagna.....                    | 45.347.528         | 47.456.864        | +4,7%                        | 47,9%                                    |
| Grecia.....                    | 38.660.340         | 25.343.402        | -34,4%                       | 25,6%                                    |
| Tunisia.....                   | 9.786.220          | 7.099.366         | -27,5%                       | 7,2%                                     |
| Ungheria.....                  | 2.168.095          | 5.271.851         | +143,2%                      | 5,3%                                     |
| Portogallo.....                | 4.738.529          | 3.767.618         | -20,5%                       | 3,8%                                     |
| Paesi Bassi.....               | 1.374.737          | 3.593.192         | +161,4%                      | 3,6%                                     |
| Francia.....                   | 75.932             | 1.403.309         | +1.748,1%                    | 1,4%                                     |
| Slovenia.....                  | 22.907             | 892.440           | +3.795,9%                    | 0,9%                                     |
| Germania.....                  | 353.402            | 844.209           | +138,9%                      | 0,9%                                     |
| Polonia.....                   | 400.094            | 579.101           | +44,7%                       | 0,6%                                     |
| Turchia.....                   | 246.244            | 550.097           | +123,4%                      | 0,6%                                     |
| Slovacchia.....                | 0                  | 499.182           | -                            | 0,5%                                     |
| Bosnia-Erzegovina.....         | 0                  | 482.501           | -                            | 0,5%                                     |
| Giappone.....                  | 704.714            | 371.857           | -47,2%                       | 0,4%                                     |
| Romania.....                   | 0                  | 353.138           | -                            | 0,4%                                     |
| Indonesia.....                 | 16.557             | 250.065           | +1.410,3%                    | 0,3%                                     |
| Belgio.....                    | 0                  | 92.050            | -                            | 0,1%                                     |
| Bulgaria.....                  | 1.149              | 85.981            | +7.383,1%                    | 0,1%                                     |
| Norvegia.....                  | 46.952             | 45.755            | -2,5%                        | 0,0%                                     |
| Austria.....                   | 0                  | 24.655            | -                            | 0,0%                                     |
| <b>Top20 import.....</b>       | <b>103.943.400</b> | <b>99.006.633</b> | <b>-4,7%</b>                 | <b>100,0%</b>                            |
| <b>Altre destinazioni.....</b> | <b>2.071.772</b>   | <b>39.950</b>     | <b>-98,1%</b>                | <b>0,0%</b>                              |
| <b>Tutti i paesi.....</b>      | <b>106.015.172</b> | <b>99.046.583</b> | <b>-6,6%</b>                 | <b>100,0%</b>                            |

Fonte: Coeweb - ISTAT

Elaborazione: SIMET - Camera di commercio della Romagna - Forlì-Cesena e Rimini

TAB. CE.02.56.01 - Provenienza delle importazioni per area geografica - Altre macchine di impiego generale Forlì-Cesena - Anni 2024 e 2025 - valori in euro

|                                 | Import 2024       | Import 2025       | Variazione import 2025/24 | Indice di composizione import 2025 |
|---------------------------------|-------------------|-------------------|---------------------------|------------------------------------|
| Unione Europea a 27.....        | 38.228.164        | 44.503.650        | +16,4%                    | 52,4%                              |
| Asia Orientale.....             | 18.411.946        | 23.457.636        | +27,4%                    | 27,6%                              |
| Altri Paesi d'Europa.....       | 11.605.191        | 14.562.786        | +25,5%                    | 17,2%                              |
| Oceania.....                    | 10.429            | 1.224.100         | +11.637,5%                | 1,4%                               |
| America Settentrionale.....     | 612.464           | 1.110.450         | +81,3%                    | 1,3%                               |
| America Centro-Meridionale..... | 15.633            | 29.665            | +89,8%                    | 0,0%                               |
| Africa Settentrionale.....      | 0                 | 0                 | -                         | 0,0%                               |
| Altri Paesi Africani.....       | 0                 | 0                 | -                         | 0,0%                               |
| Medio Oriente.....              | 116.457           | 0                 | -100,0%                   | 0,0%                               |
| Asia Centrale.....              | 37.374            | 0                 | -100,0%                   | 0,0%                               |
| Altre destinazioni.....         | 0                 | 0                 | -                         | -                                  |
| <b>Tutti i paesi.....</b>       | <b>69.037.658</b> | <b>84.888.287</b> | <b>+23,0%</b>             | <b>100,0%</b>                      |

Fonte: Coeweb - ISTAT

Elaborazione: SIMET - Camera di commercio della Romagna - Forlì-Cesena e Rimini

TAB. CE.02.56.02 - Provenienza delle importazioni per paese - Altre macchine di impiego generale Forlì-Cesena - Anni 2024 e 2025 - valori in euro

|                                | Import 2024       | Import 2025       | Variazione import 2025/24 | Indice di composizione import 2025 |
|--------------------------------|-------------------|-------------------|---------------------------|------------------------------------|
| Cina.....                      | 17.569.639        | 22.672.808        | +29,0%                    | 26,7%                              |
| Slovacchia.....                | 16.020.630        | 14.724.577        | -8,1%                     | 17,3%                              |
| Turchia.....                   | 10.334.502        | 13.337.207        | +29,1%                    | 15,7%                              |
| Germania.....                  | 8.472.428         | 12.207.946        | +44,1%                    | 14,4%                              |
| Belgio.....                    | 795.887           | 3.428.730         | +330,8%                   | 4,0%                               |
| Francia.....                   | 3.159.760         | 2.672.267         | -15,4%                    | 3,1%                               |
| Paesi Bassi.....               | 3.204.654         | 2.533.141         | -21,0%                    | 3,0%                               |
| Spagna.....                    | 2.023.803         | 1.987.242         | -1,8%                     | 2,3%                               |
| Cechia.....                    | 670.975           | 1.694.790         | +152,6%                   | 2,0%                               |
| Svezia.....                    | 739.333           | 1.660.533         | +124,6%                   | 2,0%                               |
| Finlandia.....                 | 55.776            | 1.269.741         | +2.176,5%                 | 1,5%                               |
| Stati Uniti d'America.....     | 563.071           | 1.093.855         | +94,3%                    | 1,3%                               |
| Australia.....                 | 0                 | 711.597           | -                         | 0,8%                               |
| Polonia.....                   | 378.781           | 681.434           | +79,9%                    | 0,8%                               |
| Taiwan.....                    | 798.175           | 648.430           | -18,8%                    | 0,8%                               |
| Svizzera.....                  | 686.104           | 618.295           | -9,9%                     | 0,7%                               |
| Regno Unito.....               | 563.209           | 577.312           | +2,5%                     | 0,7%                               |
| Nuova Zelanda.....             | 10.429            | 512.503           | +4.814,2%                 | 0,6%                               |
| Austria.....                   | 94.853            | 463.298           | +388,4%                   | 0,5%                               |
| Ungheria.....                  | 432.129           | 269.594           | -37,6%                    | 0,3%                               |
| <b>Top20 import.....</b>       | <b>66.574.138</b> | <b>83.765.300</b> | <b>+25,8%</b>             | <b>98,7%</b>                       |
| <b>Altre destinazioni.....</b> | <b>2.463.520</b>  | <b>1.122.987</b>  | <b>-54,4%</b>             | <b>1,3%</b>                        |
| <b>Tutti i paesi.....</b>      | <b>69.037.658</b> | <b>84.888.287</b> | <b>+23,0%</b>             | <b>100,0%</b>                      |

Fonte: Coeweb - ISTAT

Elaborazione: SIMET - Camera di commercio della Romagna - Forlì-Cesena e Rimini

TAB. CE.02.57.01 - Provenienza delle importazioni per area geografica - Articoli in materie plastiche  
Forlì-Cesena - Anni 2024 e 2025 - valori in euro

|                                 | Import 2024       | Import 2025       | Variazione<br>import 2025/24 | Indice di<br>composizione<br>import 2025 |
|---------------------------------|-------------------|-------------------|------------------------------|--|
| Unione Europea a 27.....        | 47.294.053        | 48.111.371        | +1,7%                        | 61,7%                                    |
| Altri Paesi d'Europa.....       | 15.852.699        | 15.573.192        | -1,8%                        | 20,0%                                    |
| Asia Orientale.....             | 8.669.508         | 10.573.883        | +22,0%                       | 13,6%                                    |
| Medio Oriente.....              | 1.721.324         | 1.584.080         | -8,0%                        | 2,0%                                     |
| Africa Settentrionale.....      | 798.713           | 935.378           | +17,1%                       | 1,2%                                     |
| Asia Centrale.....              | 902.456           | 810.276           | -10,2%                       | 1,0%                                     |
| America Settentrionale.....     | 423.617           | 322.202           | -23,9%                       | 0,4%                                     |
| America Centro-Meridionale..... | 0                 | 5.690             | -                            | 0,0%                                     |
| Oceania.....                    | 4.191             | 4.251             | +1,4%                        | 0,0%                                     |
| Altri Paesi Africani.....       | 137.509           | 0                 | -100,0%                      | 0,0%                                     |
| Altre destinazioni.....         | 0                 | 0                 | -                            | -  |
| <b>Tutti i paesi.....</b>       | <b>75.804.070</b> | <b>77.920.323</b> | <b>+2,8%</b>                 | <b>100,0%</b>                            |

Fonte: Coeweb - ISTAT

Elaborazione: SIMET - Camera di commercio della Romagna - Forlì-Cesena e Rimini

TAB. CE.02.57.02 - Provenienza delle importazioni per paese - Articoli in materie plastiche  
Forlì-Cesena - Anni 2024 e 2025 - valori in euro

|                                | Import 2024       | Import 2025       | Variazione<br>import 2025/24 | Indice di<br>composizione<br>import 2025 |
|--------------------------------|-------------------|-------------------|------------------------------|--|
| Germania.....                  | 18.962.355        | 20.123.274        | +6,1%                        | 25,8%                                    |
| Turchia.....                   | 12.493.051        | 12.524.741        | +0,3%                        | 16,1%                                    |
| Cina.....                      | 6.540.615         | 7.763.620         | +18,7%                       | 10,0%                                    |
| Spagna.....                    | 6.737.241         | 6.099.160         | -9,5%                        | 7,8%                                     |
| Francia.....                   | 3.249.437         | 5.121.933         | +57,6%                       | 6,6%                                     |
| Polonia.....                   | 3.532.872         | 2.513.696         | -28,8%                       | 3,2%                                     |
| Paesi Bassi.....               | 1.856.750         | 1.678.069         | -9,6%                        | 2,2%                                     |
| Regno Unito.....               | 1.817.402         | 1.616.924         | -11,0%                       | 2,1%                                     |
| Bulgaria.....                  | 1.209.973         | 1.519.148         | +25,6%                       | 1,9%                                     |
| Belgio.....                    | 2.220.092         | 1.514.535         | -31,8%                       | 1,9%                                     |
| Giappone.....                  | 975.223           | 1.446.413         | +48,3%                       | 1,9%                                     |
| Ungheria.....                  | 1.155.595         | 1.296.760         | +12,2%                       | 1,7%                                     |
| Austria.....                   | 2.288.353         | 1.282.228         | -44,0%                       | 1,6%                                     |
| Grecia.....                    | 998.490           | 1.215.120         | +21,7%                       | 1,6%                                     |
| Irlanda.....                   | 229.128           | 1.174.248         | +412,5%                      | 1,5%                                     |
| Lussemburgo.....               | 261.436           | 955.640           | +265,5%                      | 1,2%                                     |
| Egitto.....                    | 775.042           | 893.774           | +15,3%                       | 1,1%                                     |
| Israele.....                   | 1.181.611         | 871.865           | -26,2%                       | 1,1%                                     |
| Portogallo.....                | 1.629.070         | 838.032           | -48,6%                       | 1,1%                                     |
| India.....                     | 902.456           | 796.894           | -11,7%                       | 1,0%                                     |
| <b>Top20 import.....</b>       | <b>69.016.192</b> | <b>71.246.074</b> | <b>+3,2%</b>                 | <b>91,4%</b>                             |
| <b>Altre destinazioni.....</b> | <b>6.787.878</b>  | <b>6.674.249</b>  | <b>-1,7%</b>                 | <b>8,6%</b>                              |
| <b>Tutti i paesi.....</b>      | <b>75.804.070</b> | <b>77.920.323</b> | <b>+2,8%</b>                 | <b>100,0%</b>                            |

Fonte: Coeweb - ISTAT

Elaborazione: SIMET - Camera di commercio della Romagna - Forlì-Cesena e Rimini

TAB. CE.02.58.01 - Provenienza delle importazioni per area geografica - Prodotti di colture permanenti  
Forlì-Cesena - Anni 2024 e 2025 - valori in euro

|                                 | Import 2024       | Import 2025       | Variazione<br>import 2025/24 | Indice di<br>composizione<br>import 2025 |
|---------------------------------|-------------------|-------------------|------------------------------|--|
| Unione Europea a 27.....        | 35.632.499        | 41.902.361        | +17,6%                       | 53,9%                                    |
| Altri Paesi Africani.....       | 8.064.719         | 12.019.872        | +49,0%                       | 15,5%                                    |
| America Settentrionale.....     | 6.188.996         | 10.093.418        | +63,1%                       | 13,0%                                    |
| Africa Settentrionale.....      | 4.415.752         | 5.663.054         | +28,2%                       | 7,3%                                     |
| America Centro-Meridionale..... | 2.249.626         | 3.288.943         | +46,2%                       | 4,2%                                     |
| Asia Orientale.....             | 1.207.688         | 2.325.116         | +92,5%                       | 3,0%                                     |
| Medio Oriente.....              | 977.202           | 1.223.719         | +25,2%                       | 1,6%                                     |
| Altri Paesi d'Europa.....       | 557.315           | 803.015           | +44,1%                       | 1,0%                                     |
| Asia Centrale.....              | 161.753           | 287.014           | +77,4%                       | 0,4%                                     |
| Oceania.....                    | 24.392            | 173.975           | +613,2%                      | 0,2%                                     |
| Altre destinazioni.....         | 0                 | 0                 | -                            | -  |
| <b>Tutti i paesi.....</b>       | <b>59.479.942</b> | <b>77.780.487</b> | <b>+30,8%</b>                | <b>100,0%</b>                            |

Fonte: Coeweb - ISTAT

Elaborazione: SIMET - Camera di commercio della Romagna - Forlì-Cesena e Rimini

TAB. CE.02.58.02 - Provenienza delle importazioni per paese - Prodotti di colture permanenti  
Forlì-Cesena - Anni 2024 e 2025 - valori in euro

|                                      | Import 2024       | Import 2025       | Variazione<br>import 2025/24 | Indice di<br>composizione<br>import 2025 |
|--------------------------------------|-------------------|-------------------|------------------------------|--|
| Spagna.....                          | 19.689.819        | 24.113.024        | +22,5%                       | 31,0%                                    |
| Stati Uniti d'America.....           | 6.188.996         | 10.093.418        | +63,1%                       | 13,0%                                    |
| Costa d'Avorio.....                  | 6.852.263         | 9.730.721         | +42,0%                       | 12,5%                                    |
| Belgio.....                          | 3.951.587         | 6.961.617         | +76,2%                       | 9,0%                                     |
| Tunisia.....                         | 3.826.833         | 5.425.084         | +41,8%                       | 7,0%                                     |
| Paesi Bassi.....                     | 2.401.278         | 4.007.371         | +66,9%                       | 5,2%                                     |
| Grecia.....                          | 2.477.864         | 2.263.688         | -8,6%                        | 2,9%                                     |
| Francia.....                         | 1.897.583         | 1.908.637         | +0,6%                        | 2,5%                                     |
| Cile.....                            | 1.064.018         | 1.550.091         | +45,7%                       | 2,0%                                     |
| Vietnam.....                         | 872.475           | 1.313.578         | +50,6%                       | 1,7%                                     |
| Argentina.....                       | 926.994           | 1.138.415         | +22,8%                       | 1,5%                                     |
| Germania.....                        | 2.198.188         | 1.036.379         | -52,9%                       | 1,3%                                     |
| Sud Africa.....                      | 723.850           | 954.096           | +31,8%                       | 1,2%                                     |
| Cina.....                            | 231.241           | 868.828           | +275,7%                      | 1,1%                                     |
| Portogallo.....                      | 2.172.444         | 783.244           | -63,9%                       | 1,0%                                     |
| Ucraina.....                         | 101.000           | 683.760           | +577,0%                      | 0,9%                                     |
| Cisgiordania e Striscia di Gaza..... | 494.598           | 582.620           | +17,8%                       | 0,7%                                     |
| Brasile.....                         | 162.207           | 478.075           | +194,7%                      | 0,6%                                     |
| Polonia.....                         | 181.903           | 416.482           | +129,0%                      | 0,5%                                     |
| Israele.....                         | 469.399           | 354.346           | -24,5%                       | 0,5%                                     |
| <b>Top20 import.....</b>             | <b>56.884.540</b> | <b>74.663.474</b> | <b>+31,3%</b>                | <b>96,0%</b>                             |
| <b>Altre destinazioni.....</b>       | <b>2.595.402</b>  | <b>3.117.013</b>  | <b>+20,1%</b>                | <b>4,0%</b>                              |
| <b>Tutti i paesi.....</b>            | <b>59.479.942</b> | <b>77.780.487</b> | <b>+30,8%</b>                | <b>100,0%</b>                            |

Fonte: Coeweb - ISTAT

Elaborazione: SIMET - Camera di commercio della Romagna - Forlì-Cesena e Rimini

TAB. CE.02.59.01 - Provenienza delle importazioni per area geografica - Macchine di impiego generale  
Forlì-Cesena - Anni 2024 e 2025 - valori in euro

|                                 | Import 2024       | Import 2025       | Variazione<br>import 2025/24 | Indice di<br>composizione<br>import 2025 |
|---------------------------------|-------------------|-------------------|------------------------------|--|
| Unione Europea a 27.....        | 50.200.866        | 49.554.562        | -1,3%                        | 65,5%                                    |
| Asia Orientale.....             | 14.509.243        | 18.597.167        | +28,2%                       | 24,6%                                    |
| Altri Paesi d'Europa.....       | 2.183.661         | 3.265.777         | +49,6%                       | 4,3%                                     |
| America Settentrionale.....     | 2.951.617         | 2.929.864         | -0,7%                        | 3,9%                                     |
| Asia Centrale.....              | 446.458           | 1.026.565         | +129,9%                      | 1,4%                                     |
| Oceania.....                    | 22.063            | 232.720           | +954,8%                      | 0,3%                                     |
| America Centro-Meridionale..... | 25.666            | 67.091            | +161,4%                      | 0,1%                                     |
| Medio Oriente.....              | 167.455           | 35.124            | -79,0%                       | 0,0%                                     |
| Africa Settentrionale.....      | 34.981            | 0                 | -100,0%                      | 0,0%                                     |
| Altri Paesi Africani.....       | 0                 | 0                 | -                            | 0,0%                                     |
| Altre destinazioni.....         | 0                 | 0                 | -                            | -  |
| <b>Tutti i paesi.....</b>       | <b>70.542.010</b> | <b>75.708.870</b> | <b>+7,3%</b>                 | <b>100,0%</b>                            |

Fonte: Coeweb - ISTAT

Elaborazione: SIMET - Camera di commercio della Romagna - Forlì-Cesena e Rimini

TAB. CE.02.59.02 - Provenienza delle importazioni per paese - Macchine di impiego generale  
Forlì-Cesena - Anni 2024 e 2025 - valori in euro

|                                | Import 2024       | Import 2025       | Variazione<br>import 2025/24 | Indice di<br>composizione<br>import 2025 |
|--------------------------------|-------------------|-------------------|------------------------------|--|
| Germania.....                  | 18.458.764        | 24.837.884        | +34,6%                       | 32,8%                                    |
| Cina.....                      | 10.098.791        | 13.677.178        | +35,4%                       | 18,1%                                    |
| Francia.....                   | 10.885.130        | 10.636.140        | -2,3%                        | 14,0%                                    |
| Giappone.....                  | 3.678.347         | 4.119.724         | +12,0%                       | 5,4%                                     |
| Slovacchia.....                | 4.220.137         | 3.307.375         | -21,6%                       | 4,4%                                     |
| Turchia.....                   | 1.709.764         | 2.913.482         | +70,4%                       | 3,8%                                     |
| Stati Uniti d'America.....     | 2.951.617         | 2.609.644         | -11,6%                       | 3,4%                                     |
| Paesi Bassi.....               | 1.718.832         | 2.199.179         | +27,9%                       | 2,9%                                     |
| Polonia.....                   | 1.288.621         | 1.290.640         | +0,2%                        | 1,7%                                     |
| Slovenia.....                  | 7.936.354         | 1.199.311         | -84,9%                       | 1,6%                                     |
| Cechia.....                    | 1.974.770         | 1.064.135         | -46,1%                       | 1,4%                                     |
| India.....                     | 446.458           | 1.022.940         | +129,1%                      | 1,4%                                     |
| Spagna.....                    | 951.647           | 824.228           | -13,4%                       | 1,1%                                     |
| Bulgaria.....                  | 429.132           | 724.050           | +68,7%                       | 1,0%                                     |
| Austria.....                   | 313.032           | 689.338           | +120,2%                      | 0,9%                                     |
| Ungheria.....                  | 157.121           | 676.782           | +330,7%                      | 0,9%                                     |
| Belgio.....                    | 669.148           | 613.311           | -8,3%                        | 0,8%                                     |
| Taiwan.....                    | 343.503           | 525.370           | +52,9%                       | 0,7%                                     |
| Malta.....                     | 97.280            | 513.645           | +428,0%                      | 0,7%                                     |
| Svezia.....                    | 354.744           | 429.127           | +21,0%                       | 0,6%                                     |
| <b>Top20 import.....</b>       | <b>68.683.192</b> | <b>73.873.483</b> | <b>+7,6%</b>                 | <b>97,6%</b>                             |
| <b>Altre destinazioni.....</b> | <b>1.858.818</b>  | <b>1.835.387</b>  | <b>-1,3%</b>                 | <b>2,4%</b>                              |
| <b>Tutti i paesi.....</b>      | <b>70.542.010</b> | <b>75.708.870</b> | <b>+7,3%</b>                 | <b>100,0%</b>                            |

Fonte: Coeweb - ISTAT

Elaborazione: SIMET - Camera di commercio della Romagna - Forlì-Cesena e Rimini

TAB. CE.02.60.01 - Destinazione delle esportazioni per area geografica - Navi e imbarcazioni  
Forlì-Cesena - Anni 2024 e 2025 - valori in euro

|                                 | Export 2024        | Export 2025        | Variazione<br>export 2025/24 | Indice di<br>composizione<br>export 2025 |
|---------------------------------|--------------------|--------------------|------------------------------|--|
| Unione Europea a 27.....        | 322.528.966        | 300.588.249        | -6,8%                        | 78,8%                                    |
| Altri Paesi d'Europa.....       | 13.008.052         | 38.379.950         | +195,0%                      | 10,1%                                    |
| America Settentrionale.....     | 29.736.119         | 20.769.409         | -30,2%                       | 5,4%                                     |
| Oceania.....                    | 4.999.337          | 13.064.326         | +161,3%                      | 3,4%                                     |
| America Centro-Meridionale..... | 0                  | 5.917.312          | -                            | 1,6%                                     |
| Medio Oriente.....              | 776.763            | 2.327.640          | +199,7%                      | 0,6%                                     |
| Asia Orientale.....             | 1.477.871          | 601.553            | -59,3%                       | 0,2%                                     |
| Altri Paesi Africani.....       | 49.703             | 6.953              | -86,0%                       | 0,0%                                     |
| Africa Settentrionale.....      | 40.000             | 0                  | -100,0%                      | 0,0%                                     |
| Asia Centrale.....              | 0                  | 0                  | -                            | -  |
| Altre destinazioni.....         | 0                  | 0                  | -                            | -  |
| <b>Tutti i paesi.....</b>       | <b>372.616.811</b> | <b>381.655.392</b> | <b>+2,4%</b>                 | <b>100,0%</b>                            |

Fonte: Coeweb - ISTAT

Elaborazione: SIMET - Camera di commercio della Romagna - Forlì-Cesena e Rimini

TAB. CE.02.60.02 - Destinazione delle esportazioni per paese - Navi e imbarcazioni  
Forlì-Cesena - Anni 2024 e 2025 - valori in euro

|                                | Export 2024        | Export 2025        | Variazione<br>export 2025/24 | Indice di<br>composizione<br>export 2025 |
|--------------------------------|--------------------|--------------------|------------------------------|--|
| Francia.....                   | 109.866.128        | 149.073.293        | +35,7%                       | 39,1%                                    |
| Malta.....                     | 51.029.836         | 65.238.781         | +27,8%                       | 17,1%                                    |
| Regno Unito.....               | 4.381.870          | 26.911.700         | +514,2%                      | 7,1%                                     |
| Spagna.....                    | 31.201.256         | 22.231.259         | -28,7%                       | 5,8%                                     |
| Stati Uniti d'America.....     | 29.736.119         | 20.769.409         | -30,2%                       | 5,4%                                     |
| Belgio.....                    | 1.984.957          | 13.847.657         | +597,6%                      | 3,6%                                     |
| Grecia.....                    | 26.793.263         | 12.142.876         | -54,7%                       | 3,2%                                     |
| Isole Marshall.....            | 0                  | 12.109.169         | -                            | 3,2%                                     |
| Portogallo.....                | 12.679.600         | 11.310.706         | -10,8%                       | 3,0%                                     |
| Croazia.....                   | 7.384.133          | 9.827.436          | +33,1%                       | 2,6%                                     |
| Polonia.....                   | 8.782.192          | 7.879.294          | -10,3%                       | 2,1%                                     |
| Turchia.....                   | 2.910.093          | 5.285.210          | +81,6%                       | 1,4%                                     |
| Paesi Bassi.....               | 10.169.665         | 3.655.963          | -64,1%                       | 1,0%                                     |
| Svizzera.....                  | 2.788.165          | 3.530.409          | +26,6%                       | 0,9%                                     |
| Dominica.....                  | 0                  | 3.527.938          | -                            | 0,9%                                     |
| Slovenia.....                  | 12.552.708         | 3.466.998          | -72,4%                       | 0,9%                                     |
| Montenegro.....                | 1.749.924          | 1.720.018          | -1,7%                        | 0,5%                                     |
| Azerbaigian.....               | 0                  | 1.527.640          | -                            | 0,4%                                     |
| Isole Vergini Britanniche..... | 0                  | 1.332.300          | -                            | 0,3%                                     |
| Australia.....                 | 4.999.337          | 955.157            | -80,9%                       | 0,3%                                     |
| <b>Top20 export.....</b>       | <b>319.009.246</b> | <b>376.343.213</b> | <b>+18,0%</b>                | <b>98,6%</b>                             |
| <b>Altre destinazioni.....</b> | <b>53.607.565</b>  | <b>5.312.179</b>   | <b>-90,1%</b>                | <b>1,4%</b>                              |
| <b>Tutti i paesi.....</b>      | <b>372.616.811</b> | <b>381.655.392</b> | <b>+2,4%</b>                 | <b>100,0%</b>                            |

Fonte: Coeweb - ISTAT

Elaborazione: SIMET - Camera di commercio della Romagna - Forlì-Cesena e Rimini

TAB. CE.02.61.01 - Destinazione delle esportazioni per area geografica - Articoli sportivi  
Forlì-Cesena - Anni 2024 e 2025 - valori in euro

|                                 | Export 2024        | Export 2025        | Variazione<br>export 2025/24 | Indice di<br>composizione<br>export 2025 |
|---------------------------------|--------------------|--------------------|------------------------------|--|
| Unione Europea a 27.....        | 115.424.957        | 135.000.276        | +17,0%                       | 37,0%                                    |
| Altri Paesi d'Europa.....       | 47.850.556         | 53.166.747         | +11,1%                       | 14,6%                                    |
| Asia Orientale.....             | 45.025.413         | 43.733.445         | -2,9%                        | 12,0%                                    |
| Medio Oriente.....              | 51.060.438         | 40.369.294         | -20,9%                       | 11,1%                                    |
| America Settentrionale.....     | 28.300.248         | 28.476.322         | +0,6%                        | 7,8%                                     |
| America Centro-Meridionale..... | 20.848.784         | 24.643.426         | +18,2%                       | 6,8%                                     |
| Oceania.....                    | 16.339.547         | 17.177.521         | +5,1%                        | 4,7%                                     |
| Altri Paesi Africani.....       | 9.965.865          | 11.778.095         | +18,2%                       | 3,2%                                     |
| Asia Centrale.....              | 7.074.674          | 5.819.633          | -17,7%                       | 1,6%                                     |
| Africa Settentrionale.....      | 5.479.638          | 4.676.230          | -14,7%                       | 1,3%                                     |
| Altre destinazioni.....         | 0                  | 0                  | -                            | -  |
| <b>Tutti i paesi.....</b>       | <b>347.370.120</b> | <b>364.840.989</b> | <b>+5,0%</b>                 | <b>100,0%</b>                            |

Fonte: Coeweb - ISTAT

Elaborazione: SIMET - Camera di commercio della Romagna - Forlì-Cesena e Rimini

TAB. CE.02.61.02 - Destinazione delle esportazioni per paese - Articoli sportivi  
Forlì-Cesena - Anni 2024 e 2025 - valori in euro

|                                | Export 2024        | Export 2025        | Variazione<br>export 2025/24 | Indice di<br>composizione<br>export 2025 |
|--------------------------------|--------------------|--------------------|------------------------------|--|
| Regno Unito.....               | 24.865.285         | 29.724.050         | +19,5%                       | 8,1%                                     |
| Stati Uniti d'America.....     | 28.137.088         | 28.367.130         | +0,8%                        | 7,8%                                     |
| Francia.....                   | 24.919.812         | 27.018.712         | +8,4%                        | 7,4%                                     |
| Spagna.....                    | 15.845.599         | 23.199.354         | +46,4%                       | 6,4%                                     |
| Emirati Arabi Uniti.....       | 18.242.583         | 20.363.011         | +11,6%                       | 5,6%                                     |
| Germania.....                  | 17.634.125         | 18.954.288         | +7,5%                        | 5,2%                                     |
| Australia.....                 | 14.564.727         | 14.850.722         | +2,0%                        | 4,1%                                     |
| Cina.....                      | 15.040.870         | 13.865.764         | -7,8%                        | 3,8%                                     |
| Paesi Bassi.....               | 11.679.692         | 13.181.484         | +12,9%                       | 3,6%                                     |
| Svizzera.....                  | 9.488.007          | 10.552.068         | +11,2%                       | 2,9%                                     |
| Austria.....                   | 7.402.705          | 8.877.787          | +19,9%                       | 2,4%                                     |
| Sud Africa.....                | 7.225.200          | 8.189.646          | +13,3%                       | 2,2%                                     |
| Brasile.....                   | 5.801.559          | 7.968.294          | +37,3%                       | 2,2%                                     |
| Arabia Saudita.....            | 19.610.014         | 7.487.913          | -61,8%                       | 2,1%                                     |
| Messico.....                   | 7.506.011          | 7.403.970          | -1,4%                        | 2,0%                                     |
| Svezia.....                    | 6.739.831          | 7.373.988          | +9,4%                        | 2,0%                                     |
| Turchia.....                   | 5.516.770          | 6.970.781          | +26,4%                       | 1,9%                                     |
| Giappone.....                  | 9.150.890          | 6.499.971          | -29,0%                       | 1,8%                                     |
| Corea del Sud.....             | 4.536.396          | 6.046.457          | +33,3%                       | 1,7%                                     |
| India.....                     | 4.465.084          | 5.527.569          | +23,8%                       | 1,5%                                     |
| <b>Top20 export.....</b>       | <b>258.372.248</b> | <b>272.422.959</b> | <b>+5,4%</b>                 | <b>74,7%</b>                             |
| <b>Altre destinazioni.....</b> | <b>88.997.872</b>  | <b>92.418.030</b>  | <b>+3,8%</b>                 | <b>25,3%</b>                             |
| <b>Tutti i paesi.....</b>      | <b>347.370.120</b> | <b>364.840.989</b> | <b>+5,0%</b>                 | <b>100,0%</b>                            |

Fonte: Coeweb - ISTAT

Elaborazione: SIMET - Camera di commercio della Romagna - Forlì-Cesena e Rimini

TAB. CE.02.62.01 - Destinazione delle esportazioni per area geografica - Mobili  
Forlì-Cesena - Anni 2024 e 2025 - valori in euro

|                                 | Export 2024        | Export 2025        | Variazione<br>export 2025/24 | Indice di<br>composizione<br>export 2025 |
|---------------------------------|--------------------|--------------------|------------------------------|--|
| Unione Europea a 27.....        | 260.314.619        | 221.737.454        | -14,8%                       | 70,3%                                    |
| Asia Orientale.....             | 27.693.313         | 25.886.089         | -6,5%                        | 8,2%                                     |
| America Settentrionale.....     | 20.488.201         | 23.557.455         | +15,0%                       | 7,5%                                     |
| Medio Oriente.....              | 16.171.341         | 17.018.980         | +5,2%                        | 5,4%                                     |
| Altri Paesi d'Europa.....       | 16.044.700         | 14.716.251         | -8,3%                        | 4,7%                                     |
| Asia Centrale.....              | 2.953.802          | 4.234.678          | +43,4%                       | 1,3%                                     |
| Altri Paesi Africani.....       | 2.744.051          | 3.265.952          | +19,0%                       | 1,0%                                     |
| Africa Settentrionale.....      | 3.317.064          | 2.461.066          | -25,8%                       | 0,8%                                     |
| America Centro-Meridionale..... | 2.225.029          | 1.569.894          | -29,4%                       | 0,5%                                     |
| Oceania.....                    | 1.365.541          | 944.518            | -30,8%                       | 0,3%                                     |
| Altre destinazioni.....         | 0                  | 0                  | -                            | -  |
| <b>Tutti i paesi.....</b>       | <b>353.317.661</b> | <b>315.392.337</b> | <b>-10,7%</b>                | <b>100,0%</b>                            |

Fonte: Coeweb - ISTAT

Elaborazione: SIMET - Camera di commercio della Romagna - Forlì-Cesena e Rimini

TAB. CE.02.62.02 - Destinazione delle esportazioni per paese - Mobili  
Forlì-Cesena - Anni 2024 e 2025 - valori in euro

|                                | Export 2024        | Export 2025        | Variazione<br>export 2025/24 | Indice di<br>composizione<br>export 2025 |
|--------------------------------|--------------------|--------------------|------------------------------|--|
| Francia.....                   | 224.753.019        | 189.811.325        | -15,5%                       | 60,2%                                    |
| Stati Uniti d'America.....     | 17.778.974         | 20.878.310         | +17,4%                       | 6,6%                                     |
| Cina.....                      | 18.788.578         | 15.718.215         | -16,3%                       | 5,0%                                     |
| Emirati Arabi Uniti.....       | 10.756.301         | 13.054.016         | +21,4%                       | 4,1%                                     |
| Belgio.....                    | 14.837.604         | 8.999.512          | -39,3%                       | 2,9%                                     |
| Regno Unito.....               | 5.812.593          | 6.885.772          | +18,5%                       | 2,2%                                     |
| Spagna.....                    | 3.107.925          | 3.961.271          | +27,5%                       | 1,3%                                     |
| Corea del Sud.....             | 3.716.070          | 3.307.418          | -11,0%                       | 1,0%                                     |
| Malta.....                     | 4.130.249          | 3.213.383          | -22,2%                       | 1,0%                                     |
| Germania.....                  | 1.580.648          | 2.808.589          | +77,7%                       | 0,9%                                     |
| Canada.....                    | 2.709.227          | 2.679.145          | -1,1%                        | 0,8%                                     |
| Svizzera.....                  | 5.784.072          | 2.372.421          | -59,0%                       | 0,8%                                     |
| Cipro.....                     | 3.213.675          | 2.052.462          | -36,1%                       | 0,7%                                     |
| India.....                     | 1.488.786          | 1.765.469          | +18,6%                       | 0,6%                                     |
| Romania.....                   | 1.521.167          | 1.657.521          | +9,0%                        | 0,5%                                     |
| Turchia.....                   | 852.895            | 1.530.994          | +79,5%                       | 0,5%                                     |
| Taiwan.....                    | 1.313.323          | 1.446.253          | +10,1%                       | 0,5%                                     |
| Nigeria.....                   | 694.669            | 1.258.543          | +81,2%                       | 0,4%                                     |
| Kazakistan.....                | 659.298            | 1.235.056          | +87,3%                       | 0,4%                                     |
| Hong Kong.....                 | 987.432            | 1.231.822          | +24,8%                       | 0,4%                                     |
| <b>Top20 export.....</b>       | <b>324.486.505</b> | <b>285.867.497</b> | <b>-11,9%</b>                | <b>90,6%</b>                             |
| <b>Altre destinazioni.....</b> | <b>28.831.156</b>  | <b>29.524.840</b>  | <b>+2,4%</b>                 | <b>9,4%</b>                              |
| <b>Tutti i paesi.....</b>      | <b>353.317.661</b> | <b>315.392.337</b> | <b>-10,7%</b>                | <b>100,0%</b>                            |

Fonte: Coeweb - ISTAT

Elaborazione: SIMET - Camera di commercio della Romagna - Forlì-Cesena e Rimini

TAB. CE.02.63.01 - Destinazione delle esportazioni per area geografica - Tubi, condotti, profilati cavi e relativi accessori in acciaio (esclusi quelli in acciaio colato)  
Forlì-Cesena - Anni 2024 e 2025 - valori in euro

|                                 | Export 2024        | Export 2025        | Variazione<br>export 2025/24 | Indice di<br>composizione<br>export 2025 |
|---------------------------------|--------------------|--------------------|------------------------------|--|
| Unione Europea a 27.....        | 291.017.394        | 279.008.282        | -4,1%                        | 90,3%                                    |
| Altri Paesi d'Europa.....       | 20.438.088         | 24.714.459         | +20,9%                       | 8,0%                                     |
| Africa Settentrionale.....      | 759.899            | 3.626.507          | +377,2%                      | 1,2%                                     |
| Medio Oriente.....              | 268.175            | 937.645            | +249,6%                      | 0,3%                                     |
| Asia Orientale.....             | 69.865             | 296.762            | +324,8%                      | 0,1%                                     |
| Asia Centrale.....              | 211.803            | 224.515            | +6,0%                        | 0,1%                                     |
| Altri Paesi Africani.....       | 22.480             | 96.581             | +329,6%                      | 0,0%                                     |
| America Centro-Meridionale..... | 63.124             | 44.696             | -29,2%                       | 0,0%                                     |
| Oceania.....                    | 6.538              | 22.643             | +246,3%                      | 0,0%                                     |
| America Settentrionale.....     | 17.173             | 10.066             | -41,4%                       | 0,0%                                     |
| Altre destinazioni.....         | 0                  | 0                  | -                            | -  |
| <b>Tutti i paesi.....</b>       | <b>312.874.539</b> | <b>308.982.156</b> | <b>-1,2%</b>                 | <b>100,0%</b>                            |

Fonte: Coeweb - ISTAT

Elaborazione: SIMET - Camera di commercio della Romagna - Forlì-Cesena e Rimini

TAB. CE.02.63.02 - Destinazione delle esportazioni per paese - Tubi, condotti, profilati cavi e relativi accessori in acciaio (esclusi quelli in acciaio colato)  
Forlì-Cesena - Anni 2024 e 2025 - valori in euro

|                                | Export 2024        | Export 2025        | Variazione<br>export 2025/24 | Indice di<br>composizione<br>export 2025 |
|--------------------------------|--------------------|--------------------|------------------------------|--|
| Germania.....                  | 81.767.965         | 74.964.913         | -8,3%                        | 24,3%                                    |
| Polonia.....                   | 48.860.073         | 45.491.907         | -6,9%                        | 14,7%                                    |
| Spagna.....                    | 39.222.627         | 38.072.491         | -2,9%                        | 12,3%                                    |
| Cechia.....                    | 31.288.335         | 31.075.784         | -0,7%                        | 10,1%                                    |
| Francia.....                   | 30.619.658         | 27.838.663         | -9,1%                        | 9,0%                                     |
| Paesi Bassi.....               | 16.784.360         | 13.666.836         | -18,6%                       | 4,4%                                     |
| Danimarca.....                 | 3.852.169          | 8.631.858          | +124,1%                      | 2,8%                                     |
| Regno Unito.....               | 9.740.408          | 8.550.866          | -12,2%                       | 2,8%                                     |
| Serbia.....                    | 4.391.708          | 6.492.810          | +47,8%                       | 2,1%                                     |
| Slovacchia.....                | 5.344.067          | 6.457.834          | +20,8%                       | 2,1%                                     |
| Turchia.....                   | 4.309.449          | 4.143.955          | -3,8%                        | 1,3%                                     |
| Slovenia.....                  | 3.645.173          | 3.884.445          | +6,6%                        | 1,3%                                     |
| Austria.....                   | 3.556.973          | 3.766.087          | +5,9%                        | 1,2%                                     |
| Belgio.....                    | 4.858.302          | 3.721.976          | -23,4%                       | 1,2%                                     |
| Grecia.....                    | 3.521.854          | 3.546.986          | +0,7%                        | 1,1%                                     |
| Svizzera.....                  | 1.166.298          | 3.507.164          | +200,7%                      | 1,1%                                     |
| Portogallo.....                | 1.719.934          | 3.479.264          | +102,3%                      | 1,1%                                     |
| Ungheria.....                  | 3.556.735          | 3.171.446          | -10,8%                       | 1,0%                                     |
| Marocco.....                   | 109.451            | 2.535.993          | +2.217,0%                    | 0,8%                                     |
| Finlandia.....                 | 3.288.007          | 2.287.171          | -30,4%                       | 0,7%                                     |
| <b>Top20 export.....</b>       | <b>301.603.546</b> | <b>295.288.449</b> | <b>-2,1%</b>                 | <b>95,6%</b>                             |
| <b>Altre destinazioni.....</b> | <b>11.270.993</b>  | <b>13.693.707</b>  | <b>+21,5%</b>                | <b>4,4%</b>                              |
| <b>Tutti i paesi.....</b>      | <b>312.874.539</b> | <b>308.982.156</b> | <b>-1,2%</b>                 | <b>100,0%</b>                            |

Fonte: Coeweb - ISTAT

Elaborazione: SIMET - Camera di commercio della Romagna - Forlì-Cesena e Rimini

TAB. CE.02.64.01 - Destinazione delle esportazioni per area geografica - Prodotti di colture permanenti  
Forlì-Cesena - Anni 2024 e 2025 - valori in euro

|                                 | Export 2024        | Export 2025        | Variazione<br>export 2025/24 | Indice di<br>composizione<br>export 2025 |
|---------------------------------|--------------------|--------------------|------------------------------|--|
| Unione Europea a 27.....        | 154.470.479        | 183.281.862        | +18,7%                       | 74,2%                                    |
| Altri Paesi d'Europa.....       | 27.528.649         | 33.603.467         | +22,1%                       | 13,6%                                    |
| Asia Centrale.....              | 14.224.448         | 11.745.928         | -17,4%                       | 4,8%                                     |
| America Centro-Meridionale..... | 6.537.711          | 6.664.771          | +1,9%                        | 2,7%                                     |
| Asia Orientale.....             | 7.958.433          | 6.574.960          | -17,4%                       | 2,7%                                     |
| America Settentrionale.....     | 1.365.974          | 2.643.854          | +93,6%                       | 1,1%                                     |
| Medio Oriente.....              | 1.585.745          | 1.401.397          | -11,6%                       | 0,6%                                     |
| Altri Paesi Africani.....       | 561.311            | 470.095            | -16,3%                       | 0,2%                                     |
| Oceania.....                    | 1.014.781          | 326.584            | -67,8%                       | 0,1%                                     |
| Africa Settentrionale.....      | 246.972            | 305.115            | +23,5%                       | 0,1%                                     |
| Altre destinazioni.....         | 0                  | 0                  | -                            | -  |
| <b>Tutti i paesi.....</b>       | <b>215.494.503</b> | <b>247.018.033</b> | <b>+14,6%</b>                | <b>100,0%</b>                            |

Fonte: Coeweb - ISTAT

Elaborazione: SIMET - Camera di commercio della Romagna - Forlì-Cesena e Rimini

TAB. CE.02.64.02 - Destinazione delle esportazioni per paese - Prodotti di colture permanenti  
Forlì-Cesena - Anni 2024 e 2025 - valori in euro

|                                | Export 2024        | Export 2025        | Variazione<br>export 2025/24 | Indice di<br>composizione<br>export 2025 |
|--------------------------------|--------------------|--------------------|------------------------------|--|
| Germania.....                  | 74.504.258         | 78.549.166         | +5,4%                        | 31,8%                                    |
| Francia.....                   | 13.885.963         | 22.823.822         | +64,4%                       | 9,2%                                     |
| Austria.....                   | 17.781.932         | 19.394.731         | +9,1%                        | 7,9%                                     |
| Belgio.....                    | 13.450.635         | 17.939.572         | +33,4%                       | 7,3%                                     |
| Svizzera.....                  | 16.187.302         | 17.360.096         | +7,2%                        | 7,0%                                     |
| Regno Unito.....               | 10.136.119         | 14.654.459         | +44,6%                       | 5,9%                                     |
| Spagna.....                    | 10.229.559         | 13.511.684         | +32,1%                       | 5,5%                                     |
| India.....                     | 11.152.557         | 10.494.452         | -5,9%                        | 4,2%                                     |
| Paesi Bassi.....               | 6.921.517          | 6.945.050          | +0,3%                        | 2,8%                                     |
| Messico.....                   | 3.444.285          | 4.403.345          | +27,8%                       | 1,8%                                     |
| Polonia.....                   | 3.071.655          | 4.077.138          | +32,7%                       | 1,7%                                     |
| Danimarca.....                 | 2.850.916          | 3.855.510          | +35,2%                       | 1,6%                                     |
| Svezia.....                    | 3.218.033          | 3.839.197          | +19,3%                       | 1,6%                                     |
| Cina.....                      | 4.535.604          | 3.413.793          | -24,7%                       | 1,4%                                     |
| Cechia.....                    | 1.607.449          | 2.519.954          | +56,8%                       | 1,0%                                     |
| Romania.....                   | 963.455            | 1.615.061          | +67,6%                       | 0,7%                                     |
| Brasile.....                   | 1.969.845          | 1.509.573          | -23,4%                       | 0,6%                                     |
| Stati Uniti d'America.....     | 773.205            | 1.421.163          | +83,8%                       | 0,6%                                     |
| Lettonia.....                  | 1.226.980          | 1.247.230          | +1,7%                        | 0,5%                                     |
| Norvegia.....                  | 759.202            | 1.225.422          | +61,4%                       | 0,5%                                     |
| <b>Top20 export.....</b>       | <b>198.670.471</b> | <b>230.800.418</b> | <b>+16,2%</b>                | <b>93,4%</b>                             |
| <b>Altre destinazioni.....</b> | <b>16.824.032</b>  | <b>16.217.615</b>  | <b>-3,6%</b>                 | <b>6,6%</b>                              |
| <b>Tutti i paesi.....</b>      | <b>215.494.503</b> | <b>247.018.033</b> | <b>+14,6%</b>                | <b>100,0%</b>                            |

Fonte: Coeweb - ISTAT

Elaborazione: SIMET - Camera di commercio della Romagna - Forlì-Cesena e Rimini

TAB. CE.02.65.01 - Destinazione delle esportazioni per area geografica - Macchine per l'agricoltura e la silvicoltura  
Forlì-Cesena - Anni 2024 e 2025 - valori in euro

|                                 | Export 2024        | Export 2025        | Variazione<br>export 2025/24 | Indice di<br>composizione<br>export 2025 |
|---------------------------------|--------------------|--------------------|------------------------------|--|
| Unione Europea a 27.....        | 97.279.820         | 99.966.718         | +2,8%                        | 43,0%                                    |
| Altri Paesi d'Europa.....       | 31.841.254         | 36.458.763         | +14,5%                       | 15,7%                                    |
| America Settentrionale.....     | 22.112.527         | 32.446.657         | +46,7%                       | 13,9%                                    |
| Medio Oriente.....              | 38.404.627         | 16.599.614         | -56,8%                       | 7,1%                                     |
| America Centro-Meridionale..... | 13.225.826         | 16.185.425         | +22,4%                       | 7,0%                                     |
| Asia Orientale.....             | 10.162.898         | 8.954.375          | -11,9%                       | 3,8%                                     |
| Altri Paesi Africani.....       | 2.691.353          | 7.470.728          | +177,6%                      | 3,2%                                     |
| Africa Settentrionale.....      | 9.122.719          | 6.702.516          | -26,5%                       | 2,9%                                     |
| Oceania.....                    | 6.351.879          | 5.846.827          | -8,0%                        | 2,5%                                     |
| Asia Centrale.....              | 1.714.223          | 2.038.405          | +18,9%                       | 0,9%                                     |
| Altre destinazioni.....         | 0                  | 0                  | -                            | -  |
| <b>Tutti i paesi.....</b>       | <b>232.907.126</b> | <b>232.670.028</b> | <b>-0,1%</b>                 | <b>100,0%</b>                            |

Fonte: Coeweb - ISTAT

Elaborazione: SIMET - Camera di commercio della Romagna - Forlì-Cesena e Rimini

TAB. CE.02.65.02 - Destinazione delle esportazioni per paese - Macchine per l'agricoltura e la silvicoltura  
Forlì-Cesena - Anni 2024 e 2025 - valori in euro

|                                | Export 2024        | Export 2025        | Variazione<br>export 2025/24 | Indice di<br>composizione<br>export 2025 |
|--------------------------------|--------------------|--------------------|------------------------------|--|
| Francia.....                   | 32.599.186         | 31.260.067         | -4,1%                        | 13,4%                                    |
| Stati Uniti d'America.....     | 14.501.239         | 19.678.214         | +35,7%                       | 8,5%                                     |
| Regno Unito.....               | 9.865.495          | 19.024.097         | +92,8%                       | 8,2%                                     |
| Germania.....                  | 12.651.863         | 14.702.431         | +16,2%                       | 6,3%                                     |
| Canada.....                    | 7.611.288          | 12.768.443         | +67,8%                       | 5,5%                                     |
| Spagna.....                    | 9.081.609          | 12.306.748         | +35,5%                       | 5,3%                                     |
| Russia.....                    | 11.642.067         | 9.130.652          | -21,6%                       | 3,9%                                     |
| Paesi Bassi.....               | 9.380.640          | 7.905.751          | -15,7%                       | 3,4%                                     |
| Belgio.....                    | 6.916.773          | 6.675.171          | -3,5%                        | 2,9%                                     |
| Israele.....                   | 5.748.758          | 5.998.924          | +4,4%                        | 2,6%                                     |
| Giordania.....                 | 2.108.064          | 5.550.926          | +163,3%                      | 2,4%                                     |
| Australia.....                 | 2.868.866          | 4.860.554          | +69,4%                       | 2,1%                                     |
| Cile.....                      | 1.597.200          | 4.436.262          | +177,8%                      | 1,9%                                     |
| Grecia.....                    | 2.611.359          | 4.271.472          | +63,6%                       | 1,8%                                     |
| Colombia.....                  | 1.716.289          | 4.103.035          | +139,1%                      | 1,8%                                     |
| Filippine.....                 | 1.623.302          | 3.816.473          | +135,1%                      | 1,6%                                     |
| Irlanda.....                   | 2.454.255          | 3.785.176          | +54,2%                       | 1,6%                                     |
| Messico.....                   | 6.511.893          | 3.714.180          | -43,0%                       | 1,6%                                     |
| Turchia.....                   | 5.013.718          | 3.314.289          | -33,9%                       | 1,4%                                     |
| Algeria.....                   | 4.712.034          | 3.179.723          | -32,5%                       | 1,4%                                     |
| <b>Top20 export.....</b>       | <b>151.215.898</b> | <b>180.482.588</b> | <b>+19,4%</b>                | <b>77,6%</b>                             |
| <b>Altre destinazioni.....</b> | <b>81.691.228</b>  | <b>52.187.440</b>  | <b>-36,1%</b>                | <b>22,4%</b>                             |
| <b>Tutti i paesi.....</b>      | <b>232.907.126</b> | <b>232.670.028</b> | <b>-0,1%</b>                 | <b>100,0%</b>                            |

Fonte: Coeweb - ISTAT

Elaborazione: SIMET - Camera di commercio della Romagna - Forlì-Cesena e Rimini

TAB. CE.02.66.01 - Destinazione delle esportazioni per area geografica - Altre macchine per impieghi speciali Forlì-Cesena - Anni 2024 e 2025 - valori in euro

|                                 | Export 2024        | Export 2025        | Variazione<br>export 2025/24 | Indice di<br>composizione<br>export 2025 |
|---------------------------------|--------------------|--------------------|------------------------------|--|
| Unione Europea a 27.....        | 97.539.941         | 91.789.693         | -5,9%                        | 41,4%                                    |
| America Settentrionale.....     | 35.754.057         | 27.283.786         | -23,7%                       | 12,3%                                    |
| Medio Oriente.....              | 26.233.332         | 23.121.391         | -11,9%                       | 10,4%                                    |
| Altri Paesi d'Europa.....       | 34.092.085         | 21.110.859         | -38,1%                       | 9,5%                                     |
| America Centro-Meridionale..... | 22.646.963         | 18.887.226         | -16,6%                       | 8,5%                                     |
| Oceania.....                    | 18.862.515         | 18.574.770         | -1,5%                        | 8,4%                                     |
| Africa Settentrionale.....      | 5.784.667          | 8.274.719          | +43,0%                       | 3,7%                                     |
| Altri Paesi Africani.....       | 4.384.379          | 5.637.472          | +28,6%                       | 2,5%                                     |
| Asia Orientale.....             | 14.072.752         | 4.397.047          | -68,8%                       | 2,0%                                     |
| Asia Centrale.....              | 3.789.892          | 2.584.541          | -31,8%                       | 1,2%                                     |
| Altre destinazioni.....         | 0                  | 0                  | -                            | -  |
| <b>Tutti i paesi.....</b>       | <b>263.160.583</b> | <b>221.661.504</b> | <b>-15,8%</b>                | <b>100,0%</b>                            |

Fonte: Coeweb - ISTAT

Elaborazione: SIMET - Camera di commercio della Romagna - Forlì-Cesena e Rimini

TAB. CE.02.66.02 - Destinazione delle esportazioni per paese - Altre macchine per impieghi speciali Forlì-Cesena - Anni 2024 e 2025 - valori in euro

|                                | Export 2024        | Export 2025        | Variazione<br>export 2025/24 | Indice di<br>composizione<br>export 2025 |
|--------------------------------|--------------------|--------------------|------------------------------|--|
| Francia.....                   | 32.732.956         | 29.102.527         | -11,1%                       | 13,1%                                    |
| Stati Uniti d'America.....     | 33.436.289         | 24.391.067         | -27,1%                       | 11,0%                                    |
| Australia.....                 | 16.005.111         | 17.865.692         | +11,6%                       | 8,1%                                     |
| Germania.....                  | 19.123.402         | 16.202.373         | -15,3%                       | 7,3%                                     |
| Spagna.....                    | 6.055.190          | 12.571.450         | +107,6%                      | 5,7%                                     |
| Arabia Saudita.....            | 14.876.990         | 10.089.333         | -32,2%                       | 4,6%                                     |
| Emirati Arabi Uniti.....       | 4.744.250          | 8.496.889          | +79,1%                       | 3,8%                                     |
| Regno Unito.....               | 9.107.863          | 6.445.530          | -29,2%                       | 2,9%                                     |
| Cechia.....                    | 2.966.120          | 6.194.132          | +108,8%                      | 2,8%                                     |
| Polonia.....                   | 5.354.289          | 5.762.286          | +7,6%                        | 2,6%                                     |
| Brasile.....                   | 4.845.111          | 5.611.832          | +15,8%                       | 2,5%                                     |
| Colombia.....                  | 4.996.558          | 4.041.588          | -19,1%                       | 1,8%                                     |
| Algeria.....                   | 1.811.817          | 3.511.846          | +93,8%                       | 1,6%                                     |
| Turchia.....                   | 12.899.723         | 3.336.487          | -74,1%                       | 1,5%                                     |
| Svizzera.....                  | 3.910.551          | 3.277.901          | -16,2%                       | 1,5%                                     |
| Portogallo.....                | 2.495.549          | 3.015.419          | +20,8%                       | 1,4%                                     |
| Russia.....                    | 4.546.804          | 2.928.886          | -35,6%                       | 1,3%                                     |
| Canada.....                    | 2.317.768          | 2.892.719          | +24,8%                       | 1,3%                                     |
| Romania.....                   | 5.673.925          | 1.915.375          | -66,2%                       | 0,9%                                     |
| Ungheria.....                  | 1.667.944          | 1.867.412          | +12,0%                       | 0,8%                                     |
| <b>Top20 export.....</b>       | <b>189.568.210</b> | <b>169.520.744</b> | <b>-10,6%</b>                | <b>76,5%</b>                             |
| <b>Altre destinazioni.....</b> | <b>73.592.373</b>  | <b>52.140.760</b>  | <b>-29,1%</b>                | <b>23,5%</b>                             |
| <b>Tutti i paesi.....</b>      | <b>263.160.583</b> | <b>221.661.504</b> | <b>-15,8%</b>                | <b>100,0%</b>                            |

Fonte: Coeweb - ISTAT

Elaborazione: SIMET - Camera di commercio della Romagna - Forlì-Cesena e Rimini

TAB. CE.02.67.01 - Destinazione delle esportazioni per area geografica - Articoli in materie plastiche  
Forlì-Cesena - Anni 2024 e 2025 - valori in euro

|                                 | Export 2024        | Export 2025        | Variazione<br>export 2025/24 | Indice di<br>composizione<br>export 2025 |
|---------------------------------|--------------------|--------------------|------------------------------|--|
| Unione Europea a 27.....        | 149.816.732        | 150.880.685        | +0,7%                        | 68,5%                                    |
| Altri Paesi d'Europa.....       | 27.835.404         | 28.414.390         | +2,1%                        | 12,9%                                    |
| Africa Settentrionale.....      | 10.877.920         | 12.491.622         | +14,8%                       | 5,7%                                     |
| Medio Oriente.....              | 3.007.480          | 6.858.785          | +128,1%                      | 3,1%                                     |
| Altri Paesi Africani.....       | 3.918.679          | 6.488.778          | +65,6%                       | 2,9%                                     |
| America Settentrionale.....     | 7.155.835          | 5.339.023          | -25,4%                       | 2,4%                                     |
| America Centro-Meridionale..... | 2.805.418          | 4.459.983          | +59,0%                       | 2,0%                                     |
| Oceania.....                    | 3.264.687          | 2.846.710          | -12,8%                       | 1,3%                                     |
| Asia Orientale.....             | 2.442.385          | 1.542.716          | -36,8%                       | 0,7%                                     |
| Asia Centrale.....              | 1.261.576          | 894.990            | -29,1%                       | 0,4%                                     |
| Altre destinazioni.....         | 0                  | 0                  | -                            | -  |
| <b>Tutti i paesi.....</b>       | <b>212.386.116</b> | <b>220.217.682</b> | <b>+3,7%</b>                 | <b>100,0%</b>                            |

Fonte: Coeweb - ISTAT

Elaborazione: SIMET - Camera di commercio della Romagna - Forlì-Cesena e Rimini

TAB. CE.02.67.02 - Destinazione delle esportazioni per paese - Articoli in materie plastiche  
Forlì-Cesena - Anni 2024 e 2025 - valori in euro

|                                | Export 2024        | Export 2025        | Variazione<br>export 2025/24 | Indice di<br>composizione<br>export 2025 |
|--------------------------------|--------------------|--------------------|------------------------------|--|
| Francia.....                   | 30.445.504         | 34.876.814         | +14,6%                       | 15,8%                                    |
| Spagna.....                    | 26.691.425         | 23.510.381         | -11,9%                       | 10,7%                                    |
| Germania.....                  | 22.632.451         | 21.970.840         | -2,9%                        | 10,0%                                    |
| Regno Unito.....               | 12.881.465         | 14.006.379         | +8,7%                        | 6,4%                                     |
| Paesi Bassi.....               | 11.747.965         | 13.410.122         | +14,1%                       | 6,1%                                     |
| Belgio.....                    | 13.440.594         | 13.397.507         | -0,3%                        | 6,1%                                     |
| Polonia.....                   | 11.798.469         | 10.487.061         | -11,1%                       | 4,8%                                     |
| Turchia.....                   | 5.687.759          | 6.177.272          | +8,6%                        | 2,8%                                     |
| Marocco.....                   | 5.051.068          | 6.141.469          | +21,6%                       | 2,8%                                     |
| Sud Africa.....                | 3.686.452          | 5.966.616          | +61,9%                       | 2,7%                                     |
| Egitto.....                    | 4.701.054          | 4.589.958          | -2,4%                        | 2,1%                                     |
| Stati Uniti d'America.....     | 6.307.628          | 4.193.216          | -33,5%                       | 1,9%                                     |
| Romania.....                   | 3.524.812          | 3.770.155          | +7,0%                        | 1,7%                                     |
| Portogallo.....                | 3.883.379          | 3.664.074          | -5,6%                        | 1,7%                                     |
| Ucraina.....                   | 3.754.580          | 3.392.633          | -9,6%                        | 1,5%                                     |
| Austria.....                   | 2.835.239          | 3.384.396          | +19,4%                       | 1,5%                                     |
| Israele.....                   | 847.672            | 3.307.483          | +290,2%                      | 1,5%                                     |
| Danimarca.....                 | 3.196.216          | 3.289.895          | +2,9%                        | 1,5%                                     |
| Slovacchia.....                | 3.360.414          | 3.129.854          | -6,9%                        | 1,4%                                     |
| Grecia.....                    | 4.476.292          | 2.964.485          | -33,8%                       | 1,3%                                     |
| <b>Top20 export.....</b>       | <b>180.950.438</b> | <b>185.630.610</b> | <b>+2,6%</b>                 | <b>84,3%</b>                             |
| <b>Altre destinazioni.....</b> | <b>31.435.678</b>  | <b>34.587.072</b>  | <b>+10,0%</b>                | <b>15,7%</b>                             |
| <b>Tutti i paesi.....</b>      | <b>212.386.116</b> | <b>220.217.682</b> | <b>+3,7%</b>                 | <b>100,0%</b>                            |

Fonte: Coeweb - ISTAT

Elaborazione: SIMET - Camera di commercio della Romagna - Forlì-Cesena e Rimini

TAB. CE.02.68.01 - Destinazione delle esportazioni per area geografica - Apparecchi per uso domestico  
Forlì-Cesena - Anni 2024 e 2025 - valori in euro

|                                 | Export 2024        | Export 2025        | Variazione<br>export 2025/24 | Indice di<br>composizione<br>export 2025 |
|---------------------------------|--------------------|--------------------|------------------------------|--|
| Unione Europea a 27.....        | 138.640.223        | 158.403.825        | +14,3%                       | 80,8%                                    |
| Altri Paesi d'Europa.....       | 20.878.591         | 22.996.902         | +10,1%                       | 11,7%                                    |
| America Settentrionale.....     | 7.130.236          | 6.466.953          | -9,3%                        | 3,3%                                     |
| Medio Oriente.....              | 2.337.010          | 2.404.764          | +2,9%                        | 1,2%                                     |
| Asia Orientale.....             | 2.008.019          | 2.116.249          | +5,4%                        | 1,1%                                     |
| Africa Settentrionale.....      | 1.363.193          | 1.739.072          | +27,6%                       | 0,9%                                     |
| America Centro-Meridionale..... | 672.093            | 623.476            | -7,2%                        | 0,3%                                     |
| Oceania.....                    | 419.654            | 555.489            | +32,4%                       | 0,3%                                     |
| Asia Centrale.....              | 339.233            | 414.446            | +22,2%                       | 0,2%                                     |
| Altri Paesi Africani.....       | 356.649            | 252.999            | -29,1%                       | 0,1%                                     |
| Altre destinazioni.....         | 0                  | 0                  | -                            | -  |
| <b>Tutti i paesi.....</b>       | <b>174.144.901</b> | <b>195.974.175</b> | <b>+12,5%</b>                | <b>100,0%</b>                            |

Fonte: Coeweb - ISTAT

Elaborazione: SIMET - Camera di commercio della Romagna - Forlì-Cesena e Rimini

TAB. CE.02.68.02 - Destinazione delle esportazioni per paese - Apparecchi per uso domestico  
Forlì-Cesena - Anni 2024 e 2025 - valori in euro

|                                | Export 2024        | Export 2025        | Variazione<br>export 2025/24 | Indice di<br>composizione<br>export 2025 |
|--------------------------------|--------------------|--------------------|------------------------------|--|
| Polonia.....                   | 26.920.334         | 29.308.752         | +8,9%                        | 15,0%                                    |
| Germania.....                  | 23.165.967         | 29.214.381         | +26,1%                       | 14,9%                                    |
| Francia.....                   | 24.724.322         | 25.810.523         | +4,4%                        | 13,2%                                    |
| Regno Unito.....               | 18.254.092         | 18.209.629         | -0,2%                        | 9,3%                                     |
| Svezia.....                    | 14.339.284         | 16.437.571         | +14,6%                       | 8,4%                                     |
| Spagna.....                    | 8.982.096          | 12.285.359         | +36,8%                       | 6,3%                                     |
| Romania.....                   | 8.777.210          | 10.122.699         | +15,3%                       | 5,2%                                     |
| Stati Uniti d'America.....     | 7.033.495          | 6.451.945          | -8,3%                        | 3,3%                                     |
| Cechia.....                    | 5.745.034          | 6.219.576          | +8,3%                        | 3,2%                                     |
| Ungheria.....                  | 5.115.763          | 6.184.956          | +20,9%                       | 3,2%                                     |
| Paesi Bassi.....               | 5.358.307          | 5.480.369          | +2,3%                        | 2,8%                                     |
| Croazia.....                   | 4.130.257          | 4.683.487          | +13,4%                       | 2,4%                                     |
| Belgio.....                    | 2.754.010          | 3.431.516          | +24,6%                       | 1,8%                                     |
| Ucraina.....                   | 815.455            | 2.787.458          | +241,8%                      | 1,4%                                     |
| Austria.....                   | 1.496.941          | 1.993.628          | +33,2%                       | 1,0%                                     |
| Irlanda.....                   | 1.106.385          | 1.733.013          | +56,6%                       | 0,9%                                     |
| Marocco.....                   | 1.114.386          | 1.339.052          | +20,2%                       | 0,7%                                     |
| Cina.....                      | 1.057.778          | 1.297.343          | +22,6%                       | 0,7%                                     |
| Lituania.....                  | 1.220.092          | 1.192.774          | -2,2%                        | 0,6%                                     |
| Grecia.....                    | 1.187.869          | 1.153.870          | -2,9%                        | 0,6%                                     |
| <b>Top20 export.....</b>       | <b>163.299.077</b> | <b>185.337.901</b> | <b>+13,5%</b>                | <b>94,6%</b>                             |
| <b>Altre destinazioni.....</b> | <b>10.845.824</b>  | <b>10.636.274</b>  | <b>-1,9%</b>                 | <b>5,4%</b>                              |
| <b>Tutti i paesi.....</b>      | <b>174.144.901</b> | <b>195.974.175</b> | <b>+12,5%</b>                | <b>100,0%</b>                            |

Fonte: Coeweb - ISTAT

Elaborazione: SIMET - Camera di commercio della Romagna - Forlì-Cesena e Rimini

TAB. CE.02.69.01 - Destinazione delle esportazioni per area geografica - Prodotti chimici di base, fertilizzanti e composti azotati, materie plastiche e gomma sintetica in forme primarie  
Forlì-Cesena - Anni 2024 e 2025 - valori in euro

|                                 | Export 2024        | Export 2025        | Variazione<br>export 2025/24 | Indice di<br>composizione<br>export 2025 |
|---------------------------------|--------------------|--------------------|------------------------------|--|
| Unione Europea a 27.....        | 101.400.052        | 167.451.521        | +65,1%                       | 88,2%                                    |
| Altri Paesi d'Europa.....       | 7.468.063          | 9.005.565          | +20,6%                       | 4,7%                                     |
| Africa Settentrionale.....      | 3.180.731          | 3.663.233          | +15,2%                       | 1,9%                                     |
| America Centro-Meridionale..... | 2.649.855          | 3.405.913          | +28,5%                       | 1,8%                                     |
| Asia Orientale.....             | 2.116.001          | 2.821.063          | +33,3%                       | 1,5%                                     |
| Asia Centrale.....              | 779.094            | 1.140.373          | +46,4%                       | 0,6%                                     |
| Altri Paesi Africani.....       | 421.955            | 849.362            | +101,3%                      | 0,4%                                     |
| America Settentrionale.....     | 951.532            | 749.076            | -21,3%                       | 0,4%                                     |
| Medio Oriente.....              | 437.434            | 664.662            | +51,9%                       | 0,4%                                     |
| Oceania.....                    | 0                  | 10.706             | -                            | 0,0%                                     |
| Altre destinazioni.....         | 0                  | 0                  | -                            | -  |
| <b>Tutti i paesi.....</b>       | <b>119.404.717</b> | <b>189.761.474</b> | <b>+58,9%</b>                | <b>100,0%</b>                            |

Fonte: Coeweb - ISTAT

Elaborazione: SIMET - Camera di commercio della Romagna - Forlì-Cesena e Rimini

TAB. CE.02.69.02 - Destinazione delle esportazioni per paese - Prodotti chimici di base, fertilizzanti e composti azotati, materie plastiche e gomma sintetica in forme primarie  
Forlì-Cesena - Anni 2024 e 2025 - valori in euro

|                                | Export 2024        | Export 2025        | Variazione<br>export 2025/24 | Indice di<br>composizione<br>export 2025 |
|--------------------------------|--------------------|--------------------|------------------------------|--|
| Germania.....                  | 34.650.493         | 54.255.535         | +56,6%                       | 28,6%                                    |
| Francia.....                   | 12.809.147         | 22.926.095         | +79,0%                       | 12,1%                                    |
| Spagna.....                    | 9.211.265          | 13.508.244         | +46,6%                       | 7,1%                                     |
| Belgio.....                    | 2.525.292          | 13.021.916         | +415,7%                      | 6,9%                                     |
| Polonia.....                   | 7.496.517          | 11.154.781         | +48,8%                       | 5,9%                                     |
| Cechia.....                    | 7.520.409          | 9.978.885          | +32,7%                       | 5,3%                                     |
| Romania.....                   | 7.036.833          | 9.468.164          | +34,6%                       | 5,0%                                     |
| Austria.....                   | 3.788.362          | 8.050.089          | +112,5%                      | 4,2%                                     |
| Slovacchia.....                | 3.989.830          | 6.234.743          | +56,3%                       | 3,3%                                     |
| Ungheria.....                  | 3.363.707          | 5.725.475          | +70,2%                       | 3,0%                                     |
| Svezia.....                    | 4.007.938          | 4.322.843          | +7,9%                        | 2,3%                                     |
| Svizzera.....                  | 2.811.995          | 2.986.954          | +6,2%                        | 1,6%                                     |
| Slovenia.....                  | 1.633.184          | 2.742.108          | +67,9%                       | 1,4%                                     |
| Turchia.....                   | 2.855.450          | 2.739.710          | -4,1%                        | 1,4%                                     |
| Cina.....                      | 1.540.923          | 2.178.416          | +41,4%                       | 1,1%                                     |
| Marocco.....                   | 960.476            | 2.072.071          | +115,7%                      | 1,1%                                     |
| Irlanda.....                   | 333.927            | 1.967.599          | +489,2%                      | 1,0%                                     |
| Messico.....                   | 1.633.559          | 1.946.303          | +19,1%                       | 1,0%                                     |
| Regno Unito.....               | 809.105            | 1.601.270          | +97,9%                       | 0,8%                                     |
| Egitto.....                    | 1.974.300          | 1.316.074          | -33,3%                       | 0,7%                                     |
| <b>Top20 export.....</b>       | <b>110.952.712</b> | <b>178.197.275</b> | <b>+60,6%</b>                | <b>93,9%</b>                             |
| <b>Altre destinazioni.....</b> | <b>8.452.005</b>   | <b>11.564.199</b>  | <b>+36,8%</b>                | <b>6,1%</b>                              |
| <b>Tutti i paesi.....</b>      | <b>119.404.717</b> | <b>189.761.474</b> | <b>+58,9%</b>                | <b>100,0%</b>                            |

Fonte: Coeweb - ISTAT

Elaborazione: SIMET - Camera di commercio della Romagna - Forlì-Cesena e Rimini



## Import ed export della regione Emilia-Romagna

---

TAB. CE.03.01 - Import ed export per macrosettore  
Emilia-Romagna - Anni 2024 e 2025 - valori in euro

|                                    | Import 2024           | Import 2025           | Variazione<br>import 2025/24 | Export 2024           | Export 2025           | Variazione<br>export 2025/24 |
|------------------------------------|-----------------------|-----------------------|------------------------------|-----------------------|-----------------------|------------------------------|
| Agricoltura, silvicoltura e p..    | 2.551.160.719         | 2.870.716.564         | +12,5%                       | 1.348.111.616         | 1.582.258.776         | +17,4%                       |
| Estrazione di minerali.....        | 404.945.837           | 983.263.155           | +142,8%                      | 33.789.821            | 39.903.700            | +18,1%                       |
| Alimentari, bevande e tabacco..... | 6.463.034.559         | 6.654.572.840         | +3,0%                        | 10.727.586.401        | 11.460.757.769        | +6,8%                        |
| Tessili.....                       | 549.613.843           | 582.276.213           | +5,9%                        | 675.787.524           | 667.594.205           | -1,2%                        |
| Abbigliamento .....                | 3.265.182.017         | 3.486.409.150         | +6,8%                        | 5.483.633.593         | 5.212.218.561         | -4,9%                        |
| Pelle, calzature e accessori.....  | 1.187.457.388         | 1.160.763.171         | -2,2%                        | 1.957.686.648         | 1.773.455.229         | -9,4%                        |
| Legno e prodotti in legno.....     | 430.265.483           | 500.847.313           | +16,4%                       | 276.953.646           | 277.374.257           | +0,2%                        |
| Carta e stampa.....                | 1.089.470.478         | 1.021.869.441         | -6,2%                        | 418.280.389           | 428.845.737           | +2,5%                        |
| Coke e prodotti petroliferi.....   | 259.806.959           | 310.181.376           | +19,4%                       | 84.015.184            | 69.950.034            | -16,7%                       |
| Prodotti chimici.....              | 4.336.471.547         | 4.595.972.307         | +6,0%                        | 4.449.350.738         | 4.285.269.149         | -3,7%                        |
| Prodotti farmaceutici.....         | 647.346.857           | 800.114.537           | +23,6%                       | 1.939.304.237         | 2.113.111.615         | +9,0%                        |
| Gomma e plastica.....              | 1.524.011.488         | 1.551.702.417         | +1,8%                        | 1.898.833.097         | 1.948.229.125         | +2,6%                        |
| Minerali non metalliferi.....      | 685.499.903           | 730.458.929           | +6,6%                        | 4.854.434.416         | 4.809.265.863         | -0,9%                        |
| Metalli e prodotti in metallo..... | 5.574.036.314         | 5.893.030.732         | +5,7%                        | 5.288.136.221         | 5.215.019.028         | -1,4%                        |
| Macchinari.....                    | 11.444.395.919        | 12.410.374.132        | +8,4%                        | 28.178.956.091        | 28.356.099.592        | +0,6%                        |
| Mezzi di trasporto.....            | 5.046.845.111         | 4.793.152.391         | -5,0%                        | 12.240.976.996        | 12.367.360.194        | +1,0%                        |
| Mobili.....                        | 422.242.277           | 456.733.989           | +8,2%                        | 779.677.814           | 798.086.750           | +2,4%                        |
| Altri prodotti manifatturieri..... | 1.063.670.986         | 1.253.603.754         | +17,9%                       | 1.826.011.349         | 1.881.880.854         | +3,1%                        |
| Altre esportazioni.....            | 573.350.140           | 950.164.359           | +65,7%                       | 694.821.364           | 967.385.509           | +39,2%                       |
| <b>Tutte le merci.....</b>         | <b>47.518.807.825</b> | <b>51.006.206.770</b> | <b>+7,3%</b>                 | <b>83.156.347.145</b> | <b>84.254.065.947</b> | <b>+1,3%</b>                 |

Fonte: Coeweb - ISTAT

Elaborazione: SIMET - Camera di commercio della Romagna - Forlì-Cesena e Rimini

TAB. CE.03.02 - Import ed export per macrosettore e prodotto  
Emilia-Romagna - Anni 2024 e 2025 - valori in euro

|   | Import 2024          | Import 2025          | Variazione<br>import 2025/24 | Export 2024           | Export 2025           | Variazione<br>export 2025/24 |
|---|----------------------|----------------------|------------------------------|-----------------------|-----------------------|------------------------------|
| Prodotti di colture agricole .....        | 1.771.722.614        | 1.807.323.489        | +2,0%                        | 519.513.941           | 550.879.094           | +6,0%                        |
| Prodotti di colture permanenti.....       | 372.895.133          | 495.331.688          | +32,8%                       | 609.464.002           | 787.502.204           | +29,2%                       |
| Piante vive.....                          | 24.622.559           | 45.481.612           | +84,7%                       | 107.963.509           | 108.701.596           | +0,7%                        |
| Animali vivi e prodotti di or.....        | 216.380.645          | 358.243.496          | +65,6%                       | 63.683.924            | 78.448.339            | +23,2%                       |
| Piante forestali e altri prod.....        | 196.894              | 65.184               | -66,9%                       | 1.145.519             | 776.058               | -32,3%                       |
| Legno grezzo.....                         | 9.188.531            | 10.961.731           | +19,3%                       | 615.127               | 163.319               | -73,4%                       |
| Prodotti vegetali di bosco no.....        | 2.348.504            | 3.102.107            | +32,1%                       | 840.485               | 1.565.521             | +86,3%                       |
| Pesci ed altri prodotti della.....        | 153.805.839          | 150.207.257          | -2,3%                        | 44.885.109            | 54.222.645            | +20,8%                       |
| <b>Agricoltura, silvicoltura e p.....</b> | <b>2.551.160.719</b> | <b>2.870.716.564</b> | <b>+12,5%</b>                | <b>1.348.111.616</b>  | <b>1.582.258.776</b>  | <b>+17,4%</b>                |
| Antracite.....                            | 22.505.272           | 6.231.094            | -72,3%                       | 4.140.774             | 3.557.075             | -14,1%                       |
| Lignite.....                              | 116.961              | 162.157              | +38,6%                       | 2.133                 | 2.450                 | +14,9%                       |
| Petrolio greggio.....                     | 9.650.877            | 18.402.901           | +90,7%                       | 6.526                 | 0                     | -100,0%                      |
| Gas naturale.....                         | 8.842.620            | 583.664.301          | +6.500,6%                    | 7.773.220             | 4.405.496             | -43,3%                       |
| Minerali metalliferi ferrosi.....         | 54.315               | 15.729               | -71,0%                       | 2.409                 | 10.379                | +330,8%                      |
| Minerali metalliferi non ferrosi.....     | 15.515.346           | 15.274.758           | -1,6%                        | 2.472.794             | 3.954.133             | +59,9%                       |
| Pietra, sabbia e argilla.....             | 196.900.079          | 208.464.298          | +5,9%                        | 7.974.266             | 16.749.539            | +110,0%                      |
| Minerali di cave e miniere n.....         | 151.360.367          | 151.047.917          | -0,2%                        | 11.417.699            | 11.224.628            | -1,7%                        |
| <b>Estrazione di minerali.....</b>        | <b>404.945.837</b>   | <b>983.263.155</b>   | <b>+142,8%</b>               | <b>33.789.821</b>     | <b>39.903.700</b>     | <b>+18,1%</b>                |
| Carne lavorata e conservata e.....        | 1.991.143.391        | 2.029.285.804        | +1,9%                        | 1.883.587.659         | 2.118.653.711         | +12,5%                       |
| Pesce, crostacei e molluschi .....        | 687.103.771          | 784.483.493          | +14,2%                       | 61.637.823            | 72.814.998            | +18,1%                       |
| Frutta e ortaggi lavorati e c.....        | 314.558.683          | 316.254.377          | +0,5%                        | 1.121.617.324         | 1.145.650.935         | +2,1%                        |
| Oli e grassi vegetali e animali.....      | 1.388.438.837        | 1.482.862.664        | +6,8%                        | 394.517.734           | 487.231.945           | +23,5%                       |
| Prodotti delle industrie latt.....        | 527.703.499          | 626.456.501          | +18,7%                       | 1.515.341.294         | 1.759.802.049         | +16,1%                       |
| Granaglie, amidi e di prodott.....        | 153.140.430          | 158.097.091          | +3,2%                        | 174.692.966           | 172.727.267           | -1,1%                        |
| Prodotti da forno e farinacei.....        | 111.098.801          | 128.052.055          | +15,3%                       | 1.131.921.026         | 1.110.418.781         | -1,9%                        |
| Altri prodotti alimentari.....            | 689.278.952          | 783.899.776          | +13,7%                       | 2.007.709.752         | 2.192.983.870         | +9,2%                        |
| Prodotti per l'alimentazione .....        | 106.092.286          | 117.265.324          | +10,5%                       | 247.445.017           | 272.080.403           | +10,0%                       |
| Bevande.....                              | 328.871.092          | 218.018.933          | -33,7%                       | 673.054.984           | 674.546.993           | +0,2%                        |
| Tabacco.....                              | 165.604.817          | 9.896.822            | -94,0%                       | 1.516.060.822         | 1.453.846.817         | -4,1%                        |
| <b>Alimentari, bevande e tabacco.....</b> | <b>6.463.034.559</b> | <b>6.654.572.840</b> | <b>+3,0%</b>                 | <b>10.727.586.401</b> | <b>11.460.757.769</b> | <b>+6,8%</b>                 |
| Filati di fibre tessili.....              | 34.250.884           | 36.471.018           | +6,5%                        | 89.827.393            | 89.355.702            | -0,5%                        |
| Tessuti.....                              | 83.694.980           | 75.403.576           | -9,9%                        | 196.674.754           | 187.021.677           | -4,9%                        |
| Altri prodotti tessili.....               | 431.667.979          | 470.401.619          | +9,0%                        | 389.285.377           | 391.216.826           | +0,5%                        |
| <b>Tessili.....</b>                       | <b>549.613.843</b>   | <b>582.276.213</b>   | <b>+5,9%</b>                 | <b>675.787.524</b>    | <b>667.594.205</b>    | <b>-1,2%</b>                 |
| Articoli di abbigliamento, es.....        | 2.694.324.468        | 2.870.640.916        | +6,5%                        | 4.569.659.295         | 4.266.671.978         | -6,6%                        |
| Articoli di abbigliamento in .....        | 3.306.676            | 3.367.227            | +1,8%                        | 12.323.981            | 11.895.076            | -3,5%                        |
| Articoli di maglieria.....                | 567.550.873          | 612.401.007          | +7,9%                        | 901.650.317           | 933.651.507           | +3,5%                        |
| <b>Abbigliamento .....</b>                | <b>3.265.182.017</b> | <b>3.486.409.150</b> | <b>+6,8%</b>                 | <b>5.483.633.593</b>  | <b>5.212.218.561</b>  | <b>-4,9%</b>                 |
| Cuoio conciato e lavorato; ar.....        | 519.802.630          | 538.676.509          | +3,6%                        | 1.029.701.021         | 900.201.805           | -12,6%                       |
| Calzature.....                            | 667.654.758          | 622.086.662          | -6,8%                        | 927.985.627           | 873.253.424           | -5,9%                        |
| <b>Pelle, calzature e accessori.....</b>  | <b>1.187.457.388</b> | <b>1.160.763.171</b> | <b>-2,2%</b>                 | <b>1.957.686.648</b>  | <b>1.773.455.229</b>  | <b>-9,4%</b>                 |
| Legno tagliato e piallato.....            | 157.258.232          | 195.639.542          | +24,4%                       | 35.072.512            | 37.676.905            | +7,4%                        |
| Prodotti in legno, sughero, p.....        | 273.007.251          | 305.207.771          | +11,8%                       | 241.881.134           | 239.697.352           | -0,9%                        |
| <b>Legno e prodotti in legno.....</b>     | <b>430.265.483</b>   | <b>500.847.313</b>   | <b>+16,4%</b>                | <b>276.953.646</b>    | <b>277.374.257</b>    | <b>+0,2%</b>                 |
| Pasta-carta, carta e cartone.....         | 813.872.406          | 765.455.470          | -5,9%                        | 201.118.327           | 201.497.584           | +0,2%                        |
| Articoli di carta e di cartone.....       | 273.732.141          | 255.283.387          | -6,7%                        | 214.373.638           | 225.176.144           | +5,0%                        |
| Prodotti della stampa .....               | 1.865.931            | 1.130.584            | -39,4%                       | 2.788.424             | 2.172.009             | -22,1%                       |
| <b>Carta e stampa.....</b>                | <b>1.089.470.478</b> | <b>1.021.869.441</b> | <b>-6,2%</b>                 | <b>418.280.389</b>    | <b>428.845.737</b>    | <b>+2,5%</b>                 |
| Prodotti di cokeria.....                  | 6.389.941            | 4.564.646            | -28,6%                       | 1.581.718             | 257.353               | -83,7%                       |
| Prodotti derivanti dalla raff.....        | 253.417.018          | 305.616.730          | +20,6%                       | 82.433.466            | 69.692.681            | -15,5%                       |
| <b>Coke e prodotti petroliferi.....</b>   | <b>259.806.959</b>   | <b>310.181.376</b>   | <b>+19,4%</b>                | <b>84.015.184</b>     | <b>69.950.034</b>     | <b>-16,7%</b>                |
| Prodotti chimici di base, fer.....        | 2.956.488.767        | 3.057.184.203        | +3,4%                        | 2.173.974.592         | 2.057.715.550         | -5,3%                        |
| Agrofarmaci e altri prodotti .....        | 258.632.885          | 230.435.355          | -10,9%                       | 183.646.992           | 249.400.364           | +35,8%                       |
| Pitture, vernici e smalti, in.....        | 263.761.269          | 214.994.414          | -18,5%                       | 454.065.100           | 396.492.093           | -12,7%                       |

TAB. CE.03.02 - Import ed export per macrosettore e prodotto  
Emilia-Romagna - Anni 2024 e 2025 - valori in euro

|   | Import 2024           | Import 2025           | Variazione<br>import 2025/24 | Export 2024           | Export 2025           | Variazione<br>export 2025/24 |
|---|-----------------------|-----------------------|------------------------------|-----------------------|-----------------------|------------------------------|
| Saponi e detergenti, prodotti.....        | 358.143.300           | 568.695.927           | +58,8%                       | 736.306.122           | 748.058.532           | +1,6%                        |
| Altri prodotti chimici.....               | 427.391.615           | 442.970.873           | +3,6%                        | 880.254.196           | 816.560.788           | -7,2%                        |
| Fibre sintetiche e artificiali.....       | 72.053.711            | 81.691.535            | +13,4%                       | 21.103.736            | 17.041.822            | -19,2%                       |
| <b>Prodotti chimici.....</b>              | <b>4.336.471.547</b>  | <b>4.595.972.307</b>  | <b>+6,0%</b>                 | <b>4.449.350.738</b>  | <b>4.285.269.149</b>  | <b>-3,7%</b>                 |
| Prodotti farmaceutici di base.....        | 251.425.011           | 278.168.215           | +10,6%                       | 125.588.832           | 115.521.574           | -8,0%                        |
| Medicinali e preparati farmac. ....       | 395.921.846           | 521.946.322           | +31,8%                       | 1.813.715.405         | 1.997.590.041         | +10,1%                       |
| <b>Prodotti farmaceutici.....</b>         | <b>647.346.857</b>    | <b>800.114.537</b>    | <b>+23,6%</b>                | <b>1.939.304.237</b>  | <b>2.113.111.615</b>  | <b>+9,0%</b>                 |
| Articoli in gomma.....                    | 304.241.844           | 343.372.005           | +12,9%                       | 271.076.238           | 283.757.800           | +4,7%                        |
| Articoli in materie plastiche.....        | 1.219.769.644         | 1.208.330.412         | -0,9%                        | 1.627.756.859         | 1.664.471.325         | +2,3%                        |
| <b>Gomma e plastica.....</b>              | <b>1.524.011.488</b>  | <b>1.551.702.417</b>  | <b>+1,8%</b>                 | <b>1.898.833.097</b>  | <b>1.948.229.125</b>  | <b>+2,6%</b>                 |
| Vetro e di prodotti in vetro.....         | 275.500.015           | 270.554.118           | -1,8%                        | 428.340.763           | 403.529.755           | -5,8%                        |
| Prodotti refrattari.....                  | 19.179.013            | 19.309.664            | +0,7%                        | 18.748.463            | 16.618.649            | -11,4%                       |
| Materiali da costruzione in t. ....       | 140.976.926           | 149.150.660           | +5,8%                        | 4.037.831.656         | 4.033.245.571         | -0,1%                        |
| Altri prodotti in porcellana .....        | 95.423.263            | 104.802.760           | +9,8%                        | 51.054.988            | 53.217.361            | +4,2%                        |
| Cemento, calce e gesso.....               | 12.227.998            | 15.096.754            | +23,5%                       | 3.329.197             | 3.431.231             | +3,1%                        |
| Prodotti in calcestruzzo, cem. ....       | 22.551.786            | 37.960.179            | +68,3%                       | 128.078.185           | 115.335.168           | -9,9%                        |
| Pietre tagliate, modellate e .....        | 4.943.644             | 5.729.183             | +15,9%                       | 53.177.802            | 56.047.975            | +5,4%                        |
| Prodotti abrasivi e di minera. ....       | 114.697.258           | 127.855.611           | +11,5%                       | 133.873.362           | 127.840.153           | -4,5%                        |
| <b>Minerali non metalliferi.....</b>      | <b>685.499.903</b>    | <b>730.458.929</b>    | <b>+6,6%</b>                 | <b>4.854.434.416</b>  | <b>4.809.265.863</b>  | <b>-0,9%</b>                 |
| Prodotti della siderurgia.....            | 2.688.725.578         | 2.701.000.768         | +0,5%                        | 861.866.838           | 873.864.567           | +1,4%                        |
| Tubi, condotti, profilati cav. ....       | 326.153.037           | 236.654.089           | -27,4%                       | 1.502.150.953         | 1.411.580.172         | -6,0%                        |
| Altri prodotti della prima tr. ....       | 198.068.620           | 238.344.604           | +20,3%                       | 241.386.120           | 222.793.796           | -7,7%                        |
| Metalli di base preziosi e al. ....       | 948.910.772           | 1.019.504.380         | +7,4%                        | 266.776.685           | 271.714.473           | +1,9%                        |
| Prodotti della fusione della .....        | 8.612.230             | 6.830.805             | -20,7%                       | 6.470.106             | 5.734.929             | -11,4%                       |
| Elementi da costruzione in me. ....       | 72.893.523            | 106.607.428           | +46,3%                       | 345.904.242           | 341.350.498           | -1,3%                        |
| Cisterne, serbatoi, radiatori. ....       | 61.854.846            | 60.472.458            | -2,2%                        | 163.602.560           | 176.387.075           | +7,8%                        |
| Generatori di vapore, esclusi. ....       | 1.284.554             | 2.767.744             | +115,5%                      | 23.988.205            | 18.773.741            | -21,7%                       |
| Armi e munizioni.....                     | 35.817.141            | 7.266.884             | -79,7%                       | 47.959.091            | 37.477.365            | -21,9%                       |
| Articoli di coltelleria, uten. ....       | 417.487.517           | 490.356.225           | +17,5%                       | 635.456.033           | 604.835.452           | -4,8%                        |
| Altri prodotti in metallo.....            | 814.228.496           | 1.023.225.347         | +25,7%                       | 1.192.575.388         | 1.250.506.960         | +4,9%                        |
| <b>Metalli e prodotti in metallo.....</b> | <b>5.574.036.314</b>  | <b>5.893.030.732</b>  | <b>+5,7%</b>                 | <b>5.288.136.221</b>  | <b>5.215.019.028</b>  | <b>-1,4%</b>                 |
| Componenti elettronici e sche. ....       | 301.157.552           | 341.654.997           | +13,4%                       | 155.020.918           | 118.640.457           | -23,5%                       |
| Computer e unità periferiche.....         | 428.821.768           | 470.148.474           | +9,6%                        | 254.397.748           | 257.628.947           | +1,3%                        |
| Apparecchiature per le teleco. ....       | 629.356.469           | 737.148.631           | +17,1%                       | 264.527.431           | 243.952.974           | -7,8%                        |
| Prodotti di elettronica di co. ....       | 625.873.019           | 590.061.298           | -5,7%                        | 331.961.446           | 298.833.733           | -10,0%                       |
| Strumenti e apparecchi di mis. ....       | 585.530.337           | 677.096.320           | +15,6%                       | 665.176.564           | 658.506.216           | -1,0%                        |
| Strumenti per irradiazione, a. ....       | 134.804.388           | 124.363.409           | -7,7%                        | 120.618.859           | 110.784.053           | -8,2%                        |
| Strumenti ottici e attrezzatu. ....       | 73.939.822            | 81.235.761            | +9,9%                        | 25.773.751            | 25.627.038            | -0,6%                        |
| Supporti magnetici ed ottici.....         | 11.096.359            | 23.292.713            | +109,9%                      | 2.995.881             | 2.479.138             | -17,2%                       |
| Motori, generatori e trasform. ....       | 634.122.592           | 665.637.353           | +5,0%                        | 895.035.333           | 955.265.187           | +6,7%                        |
| Batterie di pile e accumulato. ....       | 396.633.662           | 384.331.213           | -3,1%                        | 92.224.697            | 101.432.478           | +10,0%                       |
| Apparecchiature di cablaggio .....        | 433.519.170           | 479.010.235           | +10,5%                       | 1.115.080.235         | 1.184.084.277         | +6,2%                        |
| Apparecchiature per illuminaz. ....       | 172.367.466           | 172.722.585           | +0,2%                        | 175.974.931           | 182.231.515           | +3,6%                        |
| Apparecchi per uso domestico.....         | 856.983.051           | 874.018.967           | +2,0%                        | 996.154.398           | 1.083.325.896         | +8,8%                        |
| Altre apparecchiature elettriche.....     | 564.426.198           | 673.399.532           | +19,3%                       | 603.077.215           | 556.487.310           | -7,7%                        |
| Macchine di impiego generale.....         | 1.767.731.784         | 1.896.786.034         | +7,3%                        | 4.880.151.609         | 5.006.885.244         | +2,6%                        |
| Altre macchine di impiego gen. ....       | 2.065.809.386         | 2.379.246.307         | +15,2%                       | 9.398.790.792         | 8.975.300.855         | -4,5%                        |
| Macchine per l'agricoltura e .....        | 351.074.609           | 246.971.387           | -29,7%                       | 1.852.446.351         | 1.954.176.689         | +5,5%                        |
| Macchine per la formatura dei. ....       | 347.125.415           | 359.219.012           | +3,5%                        | 1.254.408.194         | 1.183.628.765         | -5,6%                        |
| Altre macchine per impieghi s. ....       | 1.064.022.872         | 1.234.029.904         | +16,0%                       | 5.095.139.738         | 5.456.828.820         | +7,1%                        |
| <b>Macchinari.....</b>                    | <b>11.444.395.919</b> | <b>12.410.374.132</b> | <b>+8,4%</b>                 | <b>28.178.956.091</b> | <b>28.356.099.592</b> | <b>+0,6%</b>                 |
| Autoveicoli.....                          | 2.462.568.430         | 1.874.284.300         | -23,9%                       | 8.426.569.683         | 8.498.752.098         | +0,9%                        |
| Carrozzerie per autoveicoli; .....        | 198.310.921           | 158.241.556           | -20,2%                       | 90.464.839            | 102.767.095           | +13,6%                       |
| Parti ed accessori per autove. ....       | 1.860.695.588         | 1.763.797.880         | -5,2%                        | 1.992.747.612         | 2.036.835.979         | +2,2%                        |
| Navi e imbarcazioni.....                  | 54.893.366            | 521.049.632           | +849,2%                      | 789.736.041           | 857.848.916           | +8,6%                        |
| Locomotive e di materiale rot. ....       | 47.091.892            | 43.199.398            | -8,3%                        | 32.969.546            | 35.544.095            | +7,8%                        |
| Aeromobili, veicoli spaziali .....        | 8.959.348             | 21.309.860            | +137,9%                      | 26.296.190            | 33.646.817            | +28,0%                       |

TAB. CE.03.02 - Import ed export per macrosettore e prodotto  
Emilia-Romagna - Anni 2024 e 2025 - valori in euro

|   | Import 2024           | Import 2025           | Variazione<br>import 2025/24 | Export 2024           | Export 2025           | Variazione<br>export 2025/24 |
|---|-----------------------|-----------------------|------------------------------|-----------------------|-----------------------|------------------------------|
| Veicoli militari da combattim. ....       | 0                     | 0                     | -                            | 0                     | 0                     | -                            |
| Mezzi di trasporto n.c.a.....             | 414.325.566           | 411.269.765           | -0,7%                        | 882.193.085           | 801.965.194           | -9,1%                        |
| <b>Mezzi di trasporto.....</b>            | <b>5.046.845.111</b>  | <b>4.793.152.391</b>  | <b>-5,0%</b>                 | <b>12.240.976.996</b> | <b>12.367.360.194</b> | <b>+1,0%</b>                 |
| Mobili.....                               | 422.242.277           | 456.733.989           | +8,2%                        | 779.677.814           | 798.086.750           | +2,4%                        |
| <b>Mobili.....</b>                        | <b>422.242.277</b>    | <b>456.733.989</b>    | <b>+8,2%</b>                 | <b>779.677.814</b>    | <b>798.086.750</b>    | <b>+2,4%</b>                 |
| Gioielleria, bigiotteria e ar. ....       | 56.359.939            | 57.369.613            | +1,8%                        | 64.667.395            | 69.745.785            | +7,9%                        |
| Strumenti musicali.....                   | 10.903.510            | 8.848.059             | -18,9%                       | 19.127.061            | 18.620.373            | -2,6%                        |
| Articoli sportivi.....                    | 102.185.082           | 144.353.920           | +41,3%                       | 403.840.927           | 428.968.168           | +6,2%                        |
| Giochi e giocattoli.....                  | 165.084.621           | 220.654.541           | +33,7%                       | 98.073.702            | 122.039.415           | +24,4%                       |
| Strumenti e forniture mediche. ....       | 559.977.023           | 633.979.295           | +13,2%                       | 1.094.727.061         | 1.048.637.777         | -4,2%                        |
| Altri prodotti delle industri. ....       | 169.160.811           | 188.398.326           | +11,4%                       | 145.575.203           | 193.869.336           | +33,2%                       |
| <b>Altri prodotti manifatturieri.....</b> | <b>1.063.670.986</b>  | <b>1.253.603.754</b>  | <b>+17,9%</b>                | <b>1.826.011.349</b>  | <b>1.881.880.854</b>  | <b>+3,1%</b>                 |
| Energia elettrica.....                    | 0                     | 0                     | -                            | 0                     | 0                     | -                            |
| Gas manufatti e combustibili ..           | 504.393               | 0                     | -100,0%                      | 0                     | 0                     | -                            |
| Acque e fanghi di depurazione.....        | 838                   | 0                     | -100,0%                      | 0                     | 0                     | -                            |
| Rifiuti.....                              | 217.732.062           | 249.369.885           | +14,5%                       | 263.830.974           | 271.424.328           | +2,9%                        |
| Prodotti del trattamento e de. ....       | 0                     | 2.261                 | -                            | 12.520                | 0                     | -100,0%                      |
| Prodotti del recupero dei mat. ....       | 7.943.977             | 7.027.514             | -11,5%                       | 9.774.453             | 2.668.711             | -72,7%                       |
| Libri, periodici e prodotti d. ....       | 62.945.288            | 59.130.786            | -6,1%                        | 195.566.477           | 186.102.796           | -4,8%                        |
| Giochi per computer e altri s. ....       | 1.140.244             | 1.210.468             | +6,2%                        | 4.762.302             | 6.829.253             | +43,4%                       |
| Prodotti delle attività cinem. ....       | 24.493.952            | 38.295.629            | +56,3%                       | 16.970.215            | 12.498.856            | -26,3%                       |
| Prodotti dell'editoria musica. ....       | 3.878.007             | 7.348.620             | +89,5%                       | 6.307.315             | 3.833.321             | -39,2%                       |
| Prodotti delle attività fotog. ....       | 44.612                | 91.237                | +104,5%                      | 204.636               | 78.013                | -61,9%                       |
| Prodotti delle attività creat. ....       | 15.210.034            | 13.515.144            | -11,1%                       | 11.377.900            | 17.031.047            | +49,7%                       |
| Prodotti delle attività di bi. ....       | 2.090.494             | 13.245.074            | +533,6%                      | 870.211               | 603.252               | -30,7%                       |
| Prodotti di altre attività di. ....       | 1.758                 | 0                     | -100,0%                      | 0                     | 0                     | -                            |
| Merci dichiarate come provvis. ....       | 237.364.481           | 560.927.741           | +136,3%                      | 185.144.361           | 466.315.932           | +151,9%                      |
| <b>Altre esportazioni.....</b>            | <b>573.350.140</b>    | <b>950.164.359</b>    | <b>+65,7%</b>                | <b>694.821.364</b>    | <b>967.385.509</b>    | <b>+39,2%</b>                |
| <b>Tutte le merci.....</b>                | <b>47.518.807.825</b> | <b>51.006.206.770</b> | <b>+7,3%</b>                 | <b>83.156.347.145</b> | <b>84.254.065.947</b> | <b>+1,3%</b>                 |

Fonte: Coeweb - ISTAT

Elaborazione: SIMET - Camera di commercio della Romagna - Forlì-Cesena e Rimini

TAB. CE.03.03 - Import ed export per area geografica  
Emilia-Romagna - Anni 2024 e 2025 - valori in euro

|                                 | Import 2024           | Import 2025           | Variazione<br>import 2025/24 | Export 2024           | Export 2025           | Variazione<br>export 2025/24 |
|---------------------------------|-----------------------|-----------------------|------------------------------|-----------------------|-----------------------|------------------------------|
| Unione Europea a 27.....        | 31.904.209.892        | 34.210.675.357        | +7,2%                        | 43.025.193.207        | 45.493.917.895        | +5,7%                        |
| Altri Paesi d'Europa.....       | 3.190.223.265         | 3.243.550.024         | +1,7%                        | 10.083.837.112        | 9.662.098.596         | -4,2%                        |
| Africa Settentrionale.....      | 617.596.808           | 764.558.002           | +23,8%                       | 1.500.745.882         | 1.691.317.025         | +12,7%                       |
| Altri Paesi Africani.....       | 221.304.874           | 282.281.701           | +27,6%                       | 951.927.037           | 1.047.252.216         | +10,0%                       |
| America Settentrionale.....     | 1.461.051.390         | 1.755.388.629         | +20,1%                       | 10.992.645.399        | 10.334.153.381        | -6,0%                        |
| America Centro-Meridionale..... | 1.399.685.508         | 1.412.454.388         | +0,9%                        | 3.070.220.540         | 2.955.499.617         | -3,7%                        |
| Medio Oriente.....              | 255.794.505           | 287.473.912           | +12,4%                       | 3.368.796.553         | 3.497.188.843         | +3,8%                        |
| Asia Centrale.....              | 1.734.671.409         | 1.761.236.259         | +1,5%                        | 1.261.131.595         | 1.304.867.804         | +3,5%                        |
| Asia Orientale.....             | 6.669.940.126         | 7.208.052.254         | +8,1%                        | 7.579.970.553         | 6.988.288.882         | -7,8%                        |
| Oceania.....                    | 64.330.048            | 80.536.244            | +25,2%                       | 1.263.093.148         | 1.181.332.315         | -6,5%                        |
| Altre destinazioni.....         | 0                     | 0                     | -                            | 58.786.119            | 98.149.373            | +67,0%                       |
| <b>Tutti i paesi.....</b>       | <b>47.518.807.825</b> | <b>51.006.206.770</b> | <b>+7,3%</b>                 | <b>83.156.347.145</b> | <b>84.254.065.947</b> | <b>+1,3%</b>                 |

Fonte: Coeweb - ISTAT

Elaborazione: SIMET - Camera di commercio della Romagna - Forlì-Cesena e Rimini

TAB. CE.03.04 - Import ed export per area geografica e paese  
Emilia-Romagna - Anni 2024 e 2025 - valori in euro

|                                  | Import 2024           | Import 2025           | Variazione<br>import 2025/24 | Export 2024           | Export 2025           | Variazione<br>export 2025/24 |
|----------------------------------|-----------------------|-----------------------|------------------------------|-----------------------|-----------------------|------------------------------|
| Francia.....                     | 4.047.134.839         | 4.354.835.012         | +7,6%                        | 8.660.842.223         | 8.772.409.999         | +1,3%                        |
| Paesi Bassi.....                 | 3.256.218.449         | 3.537.154.108         | +8,6%                        | 2.100.582.518         | 2.351.450.192         | +11,9%                       |
| Germania.....                    | 8.330.461.210         | 9.181.844.683         | +10,2%                       | 9.699.066.880         | 10.577.008.442        | +9,1%                        |
| Irlanda.....                     | 343.179.704           | 394.585.004           | +15,0%                       | 432.900.284           | 474.190.421           | +9,5%                        |
| Danimarca.....                   | 368.261.487           | 391.683.966           | +6,4%                        | 690.092.452           | 762.288.570           | +10,5%                       |
| Grecia.....                      | 425.242.423           | 440.363.606           | +3,6%                        | 1.278.452.232         | 1.240.105.909         | -3,0%                        |
| Portogallo.....                  | 318.727.109           | 350.795.559           | +10,1%                       | 875.948.715           | 961.511.841           | +9,8%                        |
| Spagna.....                      | 3.150.196.367         | 3.643.339.200         | +15,7%                       | 4.313.207.352         | 4.624.060.552         | +7,2%                        |
| Belgio.....                      | 2.690.140.613         | 2.606.352.654         | -3,1%                        | 1.910.215.242         | 1.950.838.587         | +2,1%                        |
| Lussemburgo.....                 | 60.341.628            | 100.567.581           | +66,7%                       | 135.108.693           | 130.329.261           | -3,5%                        |
| Svezia.....                      | 818.700.387           | 870.233.076           | +6,3%                        | 1.067.548.899         | 1.126.032.595         | +5,5%                        |
| Finlandia.....                   | 221.821.895           | 240.042.681           | +8,2%                        | 346.279.092           | 392.918.585           | +13,5%                       |
| Austria.....                     | 1.123.492.886         | 1.113.403.202         | -0,9%                        | 1.888.591.414         | 2.005.626.316         | +6,2%                        |
| Malta.....                       | 46.510.658            | 34.700.750            | -25,4%                       | 196.525.674           | 220.220.003           | +12,1%                       |
| Estonia.....                     | 25.181.819            | 31.665.613            | +25,7%                       | 134.381.709           | 129.241.685           | -3,8%                        |
| Lettonia.....                    | 31.399.118            | 32.777.321            | +4,4%                        | 158.627.199           | 175.774.205           | +10,8%                       |
| Lituania.....                    | 121.086.575           | 132.053.817           | +9,1%                        | 229.926.995           | 243.682.032           | +6,0%                        |
| Polonia.....                     | 1.613.894.782         | 1.756.735.283         | +8,9%                        | 2.879.889.646         | 3.171.869.416         | +10,1%                       |
| Cechia.....                      | 572.929.676           | 659.192.551           | +15,1%                       | 1.189.664.816         | 1.191.057.329         | +0,1%                        |
| Slovacchia.....                  | 619.238.724           | 593.459.241           | -4,2%                        | 472.290.983           | 491.490.436           | +4,1%                        |
| Ungheria.....                    | 1.216.386.772         | 1.293.227.689         | +6,3%                        | 769.611.022           | 812.794.223           | +5,6%                        |
| Romania.....                     | 1.243.156.317         | 1.157.460.692         | -6,9%                        | 1.587.937.102         | 1.682.685.032         | +6,0%                        |
| Bulgaria.....                    | 297.706.838           | 326.622.038           | +9,7%                        | 525.429.027           | 518.980.187           | -1,2%                        |
| Slovenia.....                    | 671.588.616           | 727.386.149           | +8,3%                        | 624.451.990           | 662.188.807           | +6,0%                        |
| Croazia.....                     | 268.138.090           | 216.913.629           | -19,1%                       | 625.042.500           | 645.543.720           | +3,3%                        |
| Cipro.....                       | 12.795.049            | 11.745.952            | -8,2%                        | 211.279.346           | 178.703.252           | -15,4%                       |
| Provviste e dotazioni di bord..  | 0                     | 0                     | -                            | 17.862.455            | 162.092               | -99,1%                       |
| Paesi e territori non specifi..  | 10.277.861            | 11.534.300            | +12,2%                       | 3.436.747             | 754.206               | -78,1%                       |
| Paesi e territori non specifi..  | 0                     | 0                     | -                            | 0                     | 0                     | -                            |
| <b>Unione Europea a 27.....</b>  | <b>31.904.209.892</b> | <b>34.210.675.357</b> | <b>+7,2%</b>                 | <b>43.025.193.207</b> | <b>45.493.917.895</b> | <b>+5,7%</b>                 |
| Regno Unito.....                 | 645.865.682           | 694.900.829           | +7,6%                        | 3.995.457.471         | 3.756.817.896         | -6,0%                        |
| Islanda.....                     | 234.239               | 253.755               | +8,3%                        | 25.719.075            | 23.900.396            | -7,1%                        |
| Norvegia.....                    | 22.592.356            | 17.283.627            | -23,5%                       | 338.879.865           | 340.187.879           | +0,4%                        |
| Liechtenstein.....               | 460.874               | 337.385               | -26,8%                       | 5.558.519             | 6.368.505             | +14,6%                       |
| Svizzera.....                    | 342.024.160           | 372.443.905           | +8,9%                        | 1.803.761.251         | 1.795.863.265         | -0,4%                        |
| Isole Faroe.....                 | 0                     | 1.136                 | -                            | 708.588               | 383.316               | -45,9%                       |
| Andorra.....                     | 54.268                | 128.031               | +135,9%                      | 7.048.753             | 11.674.517            | +65,6%                       |
| Gibilterra.....                  | 0                     | 0                     | -                            | 14.092.761            | 12.232.523            | -13,2%                       |
| Città del Vaticano.....          | 0                     | 11.419                | -                            | 24.788                | 23.172                | -6,5%                        |
| San Marino.....                  | 0                     | 0                     | -                            | 0                     | 0                     | -                            |
| Turchia.....                     | 1.084.260.418         | 1.044.615.602         | -3,7%                        | 1.647.008.357         | 1.690.284.151         | +2,6%                        |
| Albania.....                     | 179.037.093           | 171.040.974           | -4,5%                        | 233.657.024           | 238.942.076           | +2,3%                        |
| Ucraina.....                     | 533.703.909           | 610.913.315           | +14,5%                       | 381.578.829           | 350.313.056           | -8,2%                        |
| Bielorussia.....                 | 4.119.294             | 524.400               | -87,3%                       | 62.191.765            | 43.850.211            | -29,5%                       |
| Repubblica Moldova.....          | 23.765.790            | 58.005.088            | +144,1%                      | 62.083.296            | 63.706.450            | +2,6%                        |
| Russia.....                      | 139.535.436           | 87.482.348            | -37,3%                       | 938.364.963           | 759.047.932           | -19,1%                       |
| Bosnia-Erzegovina.....           | 83.424.299            | 73.485.762            | -11,9%                       | 106.662.736           | 115.998.795           | +8,8%                        |
| Serbia e Montenegro.....         | 0                     | 0                     | -                            | 0                     | 0                     | -                            |
| Kosovo.....                      | 2.331.859             | 738.683               | -68,3%                       | 35.235.961            | 29.650.351            | -15,9%                       |
| Macedonia.....                   | 11.834.806            | 10.861.927            | -8,2%                        | 43.525.562            | 51.874.685            | +19,2%                       |
| Montenegro.....                  | 349.913               | 1.261.451             | +260,5%                      | 42.013.761            | 43.992.033            | +4,7%                        |
| Serbia.....                      | 116.628.869           | 99.260.387            | -14,9%                       | 340.263.787           | 326.987.387           | -3,9%                        |
| <b>Altri Paesi d'Europa.....</b> | <b>3.190.223.265</b>  | <b>3.243.550.024</b>  | <b>+1,7%</b>                 | <b>10.083.837.112</b> | <b>9.662.098.596</b>  | <b>-4,2%</b>                 |
| <b>Europa.....</b>               | <b>35.094.433.157</b> | <b>37.454.225.381</b> | <b>+6,7%</b>                 | <b>53.109.030.319</b> | <b>55.156.016.491</b> | <b>+3,9%</b>                 |
| Ceuta.....                       | 0                     | 0                     | -                            | 88.256                | 48.607                | -44,9%                       |
| Melilla.....                     | 0                     | 0                     | -                            | 25.099                | 8.164                 | -67,5%                       |
| Marocco.....                     | 182.940.565           | 169.102.831           | -7,6%                        | 325.738.076           | 405.254.471           | +24,4%                       |
| Algeria.....                     | 35.634.424            | 95.695.152            | +168,5%                      | 437.654.142           | 475.567.572           | +8,7%                        |
| Tunisia.....                     | 209.384.272           | 251.687.839           | +20,2%                       | 271.959.734           | 266.448.224           | -2,0%                        |

TAB. CE.03.04 - Import ed export per area geografica e paese  
Emilia-Romagna - Anni 2024 e 2025 - valori in euro

|                                      | Import 2024        | Import 2025          | Variazione<br>import 2025/24 | Export 2024          | Export 2025          | Variazione<br>export 2025/24 |
|--------------------------------------|--------------------|----------------------|------------------------------|----------------------|----------------------|------------------------------|
| Libia.....                           | 13.605.201         | 5.876.369            | -56,8%                       | 143.952.148          | 175.112.578          | +21,6%                       |
| Egitto.....                          | 176.032.346        | 242.195.811          | +37,6%                       | 321.328.427          | 368.877.409          | +14,8%                       |
| <b>Africa Settentrionale.....</b>    | <b>617.596.808</b> | <b>764.558.002</b>   | <b>+23,8%</b>                | <b>1.500.745.882</b> | <b>1.691.317.025</b> | <b>+12,7%</b>                |
| Sudan.....                           | 10.752.354         | 9.773.929            | -9,1%                        | 3.537.773            | 6.828.538            | +93,0%                       |
| Sud Sudan.....                       | 0                  | 0                    | -                            | 2.327.559            | 0                    | -100,0%                      |
| Mauritania.....                      | 813.899            | 35.297.456           | +4.236,8%                    | 3.575.995            | 3.670.865            | +2,7%                        |
| Sahara occidentale.....              | 0                  | 0                    | -                            | 512.249              | 0                    | -100,0%                      |
| Mali.....                            | 0                  | 48.205               | -                            | 6.300.955            | 9.766.878            | +55,0%                       |
| Burkina Faso.....                    | 319.889            | 429.836              | +34,4%                       | 7.330.466            | 18.764.479           | +156,0%                      |
| Niger.....                           | 0                  | 0                    | -                            | 1.829.659            | 1.456.195            | -20,4%                       |
| Ciad.....                            | 0                  | 0                    | -                            | 1.479.950            | 4.640.651            | +213,6%                      |
| Capo Verde.....                      | 0                  | 0                    | -                            | 4.500.252            | 4.426.790            | -1,6%                        |
| Senegal.....                         | 17.701.026         | 60.660.533           | +242,7%                      | 33.532.856           | 29.939.622           | -10,7%                       |
| Gambia.....                          | 130.300            | 0                    | -100,0%                      | 684.540              | 671.951              | -1,8%                        |
| Guinea-Bissau.....                   | 85.458             | 0                    | -100,0%                      | 98.115               | 292.649              | +198,3%                      |
| Guinea.....                          | 83.885             | 8.518                | -89,8%                       | 8.630.157            | 18.783.670           | +117,7%                      |
| Sierra Leone.....                    | 0                  | 18.055               | -                            | 3.740.805            | 1.791.264            | -52,1%                       |
| Liberia.....                         | 154.627            | 330.056              | +113,5%                      | 4.447.599            | 2.556.950            | -42,5%                       |
| Costa d'Avorio.....                  | 32.834.720         | 26.341.135           | -19,8%                       | 49.807.834           | 45.431.551           | -8,8%                        |
| Ghana.....                           | 4.398.516          | 6.898.720            | +56,8%                       | 63.274.482           | 54.735.624           | -13,5%                       |
| Togo.....                            | 1.479.304          | 368.078              | -75,1%                       | 8.730.474            | 12.446.602           | +42,6%                       |
| Benin.....                           | 184.904            | 71.497               | -61,3%                       | 5.141.481            | 5.603.518            | +9,0%                        |
| Nigeria.....                         | 1.692.196          | 1.360.609            | -19,6%                       | 81.120.157           | 142.569.568          | +75,8%                       |
| Camerun.....                         | 21.834.249         | 20.875.359           | -4,4%                        | 28.061.622           | 25.909.864           | -7,7%                        |
| Repubblica Centrafricana.....        | 213.811            | 917.505              | +329,1%                      | 5.814.351            | 1.012.601            | -82,6%                       |
| Guinea Equatoriale.....              | 23.211             | 1.300                | -94,4%                       | 2.518.304            | 1.414.866            | -43,8%                       |
| São Tomè e Principe.....             | 30.298             | 0                    | -100,0%                      | 241.097              | 139.946              | -42,0%                       |
| Gabon.....                           | 11.225.204         | 6.776.795            | -39,6%                       | 5.850.639            | 8.471.115            | +44,8%                       |
| Repubblica del Congo.....            | 717.647            | 2.541.929            | +254,2%                      | 23.585.330           | 45.048.941           | +91,0%                       |
| Rep. Dem. Del Congo.....             | 38.136             | 167.946              | +340,4%                      | 25.948.218           | 10.854.229           | -58,2%                       |
| Ruanda.....                          | 3.218.256          | 1.142.816            | -64,5%                       | 1.818.447            | 809.848              | -55,5%                       |
| Burundi.....                         | 36.215             | 0                    | -100,0%                      | 3.053.749            | 589.693              | -80,7%                       |
| Sant'Elena e dipendenze.....         | 0                  | 0                    | -                            | 0                    | 0                    | -                            |
| Angola.....                          | 169.150            | 88.724               | -47,5%                       | 63.872.055           | 53.050.997           | -16,9%                       |
| Etiopia.....                         | 6.235.444          | 10.274.898           | +64,8%                       | 21.718.058           | 21.623.888           | -0,4%                        |
| Eritrea.....                         | 1.221              | 10.904               | +793,0%                      | 293.183              | 1.050.174            | +258,2%                      |
| Gibuti.....                          | 0                  | 0                    | -                            | 2.001.348            | 909.102              | -54,6%                       |
| Somalia.....                         | 0                  | 0                    | -                            | 2.163.959            | 2.951.274            | +36,4%                       |
| Kenya.....                           | 3.087.799          | 3.091.332            | +0,1%                        | 14.901.889           | 23.830.658           | +59,9%                       |
| Uganda.....                          | 12.629.402         | 28.239.340           | +123,6%                      | 20.029.964           | 16.542.728           | -17,4%                       |
| Repubblica unita della Tanzania..... | 3.470.548          | 3.799.957            | +9,5%                        | 31.638.744           | 32.816.212           | +3,7%                        |
| Seychelles e dipendenze.....         | 0                  | 13.929               | -                            | 2.483.979            | 2.626.800            | +5,7%                        |
| Territ. Britannico dell'Oc. I. ....  | 0                  | 0                    | -                            | 0                    | 0                    | -                            |
| Mozambico.....                       | 7.609.368          | 2.639.540            | -65,3%                       | 15.263.925           | 7.311.867            | -52,1%                       |
| Madagascar.....                      | 2.292.179          | 599.150              | -73,9%                       | 6.820.905            | 12.348.638           | +81,0%                       |
| Maurizio.....                        | 23.464.327         | 7.977.959            | -66,0%                       | 16.378.532           | 13.757.549           | -16,0%                       |
| Comore.....                          | 0                  | 0                    | -                            | 95.707               | 1.395.601            | +1.358,2%                    |
| Mayotte.....                         | 0                  | 0                    | -                            | 0                    | 0                    | -                            |
| Zambia.....                          | 59.493             | 58.885               | -1,0%                        | 10.651.169           | 4.772.814            | -55,2%                       |
| Zimbabwe.....                        | 771.452            | 433.304              | -43,8%                       | 3.355.232            | 3.694.025            | +10,1%                       |
| Malawi.....                          | 500.000            | 823.364              | +64,7%                       | 899.317              | 1.649.823            | +83,5%                       |
| Sud Africa.....                      | 44.208.861         | 41.920.697           | -5,2%                        | 345.556.359          | 384.462.464          | +11,3%                       |
| Namibia.....                         | 8.287.213          | 8.258.675            | -0,3%                        | 3.172.765            | 1.801.377            | -43,2%                       |
| Botswana.....                        | 9.235              | 9.882                | +7,0%                        | 2.962.457            | 1.915.207            | -35,4%                       |
| Eswatini.....                        | 541.077            | 10.884               | -98,0%                       | 162.348              | 106.800              | -34,2%                       |
| Lesotho.....                         | 0                  | 0                    | -                            | 10.027               | 5.750                | -42,7%                       |
| <b>Altri Paesi Africani.....</b>     | <b>221.304.874</b> | <b>282.281.701</b>   | <b>+27,6%</b>                | <b>951.927.037</b>   | <b>1.047.252.216</b> | <b>+10,0%</b>                |
| <b>Africa.....</b>                   | <b>838.901.682</b> | <b>1.046.839.703</b> | <b>+24,8%</b>                | <b>2.452.672.919</b> | <b>2.738.569.241</b> | <b>+11,7%</b>                |
| Stati Uniti d'America.....           | 1.359.971.002      | 1.604.289.642        | +18,0%                       | 10.061.556.929       | 9.406.596.925        | -6,5%                        |

TAB. CE.03.04 - Import ed export per area geografica e paese  
Emilia-Romagna - Anni 2024 e 2025 - valori in euro

|  | Import 2024          | Import 2025          | Variazione<br>import 2025/24 | Export 2024           | Export 2025           | Variazione<br>export 2025/24 |
|--|----------------------|----------------------|------------------------------|-----------------------|-----------------------|------------------------------|
| Canada.....                            | 101.080.388          | 151.098.987          | +49,5%                       | 931.059.550           | 927.545.975           | -0,4%                        |
| Groenlandia.....                       | 0                    | 0                    | -                            | 25.571                | 10.481                | -59,0%                       |
| S. Pierre e Miquelon.....              | 0                    | 0                    | -                            | 3.349                 | 0                     | -100,0%                      |
| <b>America Settentrionale.....</b>     | <b>1.461.051.390</b> | <b>1.755.388.629</b> | <b>+20,1%</b>                | <b>10.992.645.399</b> | <b>10.334.153.381</b> | <b>-6,0%</b>                 |
| Messico.....                           | 52.969.328           | 50.751.287           | -4,2%                        | 910.546.869           | 831.333.283           | -8,7%                        |
| Bermude.....                           | 0                    | 0                    | -                            | 1.441.130             | 1.422.742             | -1,3%                        |
| Guatemala.....                         | 40.196.936           | 17.831.063           | -55,6%                       | 45.986.748            | 36.253.532            | -21,2%                       |
| Belize.....                            | 357.654              | 0                    | -100,0%                      | 485.493               | 560.861               | +15,5%                       |
| Honduras.....                          | 79.479.609           | 17.902.571           | -77,5%                       | 24.301.829            | 18.973.073            | -21,9%                       |
| El Salvador.....                       | 12.472.740           | 26.420.235           | +111,8%                      | 17.297.736            | 11.770.344            | -32,0%                       |
| Nicaragua.....                         | 3.096.941            | 595.132              | -80,8%                       | 7.519.491             | 5.079.735             | -32,4%                       |
| Costarica.....                         | 6.531.937            | 27.925.369           | +327,5%                      | 47.655.330            | 45.945.229            | -3,6%                        |
| Panama.....                            | 550.445              | 256.781              | -53,4%                       | 31.016.258            | 30.908.607            | -0,3%                        |
| Anguilla.....                          | 0                    | 0                    | -                            | 98.050                | 273.380               | +178,8%                      |
| Cuba.....                              | 301.017              | 11.200.702           | +3.621,0%                    | 13.163.303            | 13.154.858            | -0,1%                        |
| Saint Kitts (Christopher) e N. ....    | 0                    | 0                    | -                            | 87.636                | 39.093                | -55,4%                       |
| Haiti.....                             | 49.046               | 0                    | -100,0%                      | 1.226.502             | 4.885.462             | +298,3%                      |
| Bahamas.....                           | 1.279                | 19.466               | +1.422,0%                    | 4.116.480             | 5.649.557             | +37,2%                       |
| Isole Turks e Caicos.....              | 0                    | 45.535               | -                            | 1.134.819             | 1.362.610             | +20,1%                       |
| Repubblica Dominicana.....             | 6.075.170            | 8.430.513            | +38,8%                       | 58.939.896            | 69.460.034            | +17,8%                       |
| Isole Vergini Americane.....           | 2.749                | 5.432                | +97,6%                       | 254.942               | 987.300               | +287,3%                      |
| Guadalupa.....                         | 0                    | 0                    | -                            | 0                     | 0                     | -                            |
| Antigua e Barbuda.....                 | 10.174               | 6.857                | -32,6%                       | 609.326               | 643.176               | +5,6%                        |
| Dominica.....                          | 0                    | 0                    | -                            | 3.977.522             | 14.862.242            | +273,7%                      |
| Martinica.....                         | 0                    | 0                    | -                            | 0                     | 0                     | -                            |
| Isole Cayman.....                      | 400.000              | 13.195.399           | +3.198,8%                    | 18.622.871            | 47.807.475            | +156,7%                      |
| Giamaica.....                          | 6.926                | 0                    | -100,0%                      | 6.457.717             | 3.574.987             | -44,6%                       |
| Santa Lucia.....                       | 0                    | 0                    | -                            | 481.984               | 440.420               | -8,6%                        |
| Saint-Barthelemy.....                  | 0                    | 0                    | -                            | 930.453               | 0                     | -100,0%                      |
| San Vincenzo.....                      | 0                    | 0                    | -                            | 227.740               | 15.529.816            | +6.719,1%                    |
| Isole Vergini Britanniche.....         | 7.717                | 4.550.000            | +58.860,7%                   | 9.213.859             | 1.525.634             | -83,4%                       |
| Barbados.....                          | 23.072               | 12.604               | -45,4%                       | 3.724.357             | 3.926.653             | +5,4%                        |
| Montserrat.....                        | 0                    | 10.134               | -                            | 0                     | 1.522                 | -                            |
| Trinidad e Tobago.....                 | 5.379.093            | 70.914.625           | +1.218,3%                    | 8.250.050             | 8.121.893             | -1,6%                        |
| Grenada.....                           | 0                    | 0                    | -                            | 738.587               | 375.175               | -49,2%                       |
| Aruba.....                             | 6.615                | 0                    | -100,0%                      | 2.265.377             | 1.690.648             | -25,4%                       |
| Curacao.....                           | 0                    | 0                    | -                            | 631.332               | 0                     | -100,0%                      |
| Bonaire, Sint Eustatius e Saba.....    | 0                    | 0                    | -                            | 297.611               | 0                     | -100,0%                      |
| Antille Olandesi.....                  | 0                    | 0                    | -                            | 0                     | 0                     | -                            |
| Sint Maarten.....                      | 0                    | 0                    | -                            | 1.075.908             | 0                     | -100,0%                      |
| Colombia.....                          | 39.071.203           | 27.082.134           | -30,7%                       | 134.528.302           | 151.006.246           | +12,2%                       |
| Venezuela.....                         | 1.914.331            | 3.149.532            | +64,5%                       | 24.542.256            | 21.831.796            | -11,0%                       |
| Guyana.....                            | 1.178.087            | 885.771              | -24,8%                       | 3.839.316             | 4.162.411             | +8,4%                        |
| Suriname.....                          | 0                    | 2.135                | -                            | 3.578.571             | 2.766.621             | -22,7%                       |
| Guyana francese.....                   | 0                    | 0                    | -                            | 0                     | 0                     | -                            |
| Ecuador.....                           | 55.776.665           | 63.170.732           | +13,3%                       | 50.038.303            | 59.098.852            | +18,1%                       |
| Perù.....                              | 62.630.487           | 74.616.585           | +19,1%                       | 116.693.897           | 143.125.525           | +22,7%                       |
| Brasile.....                           | 617.564.830          | 564.193.570          | -8,6%                        | 821.175.462           | 778.768.195           | -5,2%                        |
| Cile.....                              | 38.002.917           | 41.961.763           | +10,4%                       | 378.387.094           | 364.958.348           | -3,5%                        |
| Bolivia.....                           | 2.477.392            | 2.297.813            | -7,2%                        | 14.468.324            | 12.663.954            | -12,5%                       |
| Paraguay.....                          | 17.771.576           | 8.747.634            | -50,8%                       | 16.257.178            | 13.776.953            | -15,3%                       |
| Uruguay.....                           | 38.051.070           | 50.584.363           | +32,9%                       | 34.072.354            | 26.990.348            | -20,8%                       |
| Argentina.....                         | 317.248.539          | 325.688.651          | +2,7%                        | 249.862.277           | 199.787.793           | -20,0%                       |
| Isole Falkland.....                    | 79.963               | 0                    | -100,0%                      | 0                     | 3.234                 | -                            |
| <b>America Centro-Meridionale.....</b> | <b>1.399.685.508</b> | <b>1.412.454.388</b> | <b>+0,9%</b>                 | <b>3.070.220.540</b>  | <b>2.955.499.617</b>  | <b>-3,7%</b>                 |
| <b>America.....</b>                    | <b>2.860.736.898</b> | <b>3.167.843.017</b> | <b>+10,7%</b>                | <b>14.062.865.939</b> | <b>13.289.652.998</b> | <b>-5,5%</b>                 |
| Georgia.....                           | 7.429.024            | 29.739.123           | +300,3%                      | 69.402.500            | 69.639.442            | +0,3%                        |
| Armenia.....                           | 660.484              | 222.339              | -66,3%                       | 70.044.718            | 69.841.671            | -0,3%                        |
| Azerbaijan.....                        | 1.754.983            | 872.671              | -50,3%                       | 83.043.050            | 78.361.820            | -5,6%                        |

TAB. CE.03.04 - Import ed export per area geografica e paese  
Emilia-Romagna - Anni 2024 e 2025 - valori in euro

|                                      | Import 2024          | Import 2025          | Variazione<br>import 2025/24 | Export 2024           | Export 2025           | Variazione<br>export 2025/24 |
|--------------------------------------|----------------------|----------------------|------------------------------|-----------------------|-----------------------|------------------------------|
| Libano.....                          | 19.536.819           | 15.029.033           | -23,1%                       | 79.148.466            | 100.510.631           | +27,0%                       |
| Siria.....                           | 0                    | 0                    | -                            | 9.696.749             | 10.857.008            | +12,0%                       |
| Iraq.....                            | 489.070              | 645.972              | +32,1%                       | 166.849.995           | 174.068.678           | +4,3%                        |
| Repubblica islamica dell'Iran.....   | 8.475.938            | 6.257.654            | -26,2%                       | 109.515.874           | 57.669.741            | -47,3%                       |
| Israele.....                         | 106.071.711          | 75.423.530           | -28,9%                       | 494.306.926           | 527.118.020           | +6,6%                        |
| Cisgiordania e Striscia di Gaza..... | 494.598              | 766.796              | +55,0%                       | 5.289.451             | 6.019.885             | +13,8%                       |
| Giordania.....                       | 8.051.174            | 2.246.026            | -72,1%                       | 90.014.022            | 82.863.347            | -7,9%                        |
| Arabia Saudita.....                  | 54.063.470           | 96.761.834           | +79,0%                       | 748.444.185           | 747.329.851           | -0,1%                        |
| Kuwait.....                          | 679.951              | 584.087              | -14,1%                       | 164.535.991           | 157.481.216           | -4,3%                        |
| Bahrein.....                         | 1.194.856            | 3.788.547            | +217,1%                      | 50.475.068            | 48.621.539            | -3,7%                        |
| Qatar.....                           | 16.069.211           | 21.598.114           | +34,4%                       | 144.593.193           | 136.720.877           | -5,4%                        |
| Emirati Arabi Uniti.....             | 25.966.473           | 28.217.765           | +8,7%                        | 998.165.005           | 1.150.401.237         | +15,3%                       |
| Oman.....                            | 2.503.243            | 2.068.019            | -17,4%                       | 80.174.718            | 73.147.491            | -8,8%                        |
| Yemen.....                           | 2.353.500            | 3.252.402            | +38,2%                       | 5.096.642             | 6.536.389             | +28,2%                       |
| Cisgiordania/striscia di Gaza.....   | 0                    | 0                    | -                            | 0                     | 0                     | -                            |
| <b>Medio Oriente.....</b>            | <b>255.794.505</b>   | <b>287.473.912</b>   | <b>+12,4%</b>                | <b>3.368.796.553</b>  | <b>3.497.188.843</b>  | <b>+3,8%</b>                 |
| Kazakistan.....                      | 21.189.249           | 8.829.806            | -58,3%                       | 171.735.696           | 162.193.370           | -5,6%                        |
| Turkmenistan.....                    | 1.373.644            | 6.300                | -99,5%                       | 15.943.821            | 5.796.639             | -63,6%                       |
| Uzbekistan.....                      | 4.896.030            | 841.050              | -82,8%                       | 54.128.008            | 58.588.363            | +8,2%                        |
| Tagikistan.....                      | 860.648              | 401.374              | -53,4%                       | 13.811.007            | 9.635.032             | -30,2%                       |
| Kirghizistan.....                    | 15.870               | 136.049              | +757,3%                      | 60.718.402            | 47.786.937            | -21,3%                       |
| Afghanistan.....                     | 135.298              | 239.666              | +77,1%                       | 6.088.946             | 8.687.923             | +42,7%                       |
| Pakistan.....                        | 220.138.584          | 201.232.172          | -8,6%                        | 58.214.172            | 65.730.596            | +12,9%                       |
| India.....                           | 919.427.395          | 968.013.543          | +5,3%                        | 818.215.464           | 887.430.658           | +8,5%                        |
| Bangladesh.....                      | 552.038.365          | 570.312.939          | +3,3%                        | 36.763.299            | 37.490.490            | +2,0%                        |
| Sri Lanka.....                       | 14.387.208           | 10.919.293           | -24,1%                       | 21.115.436            | 19.991.219            | -5,3%                        |
| Nepal.....                           | 204.613              | 304.067              | +48,6%                       | 4.384.499             | 1.523.902             | -65,2%                       |
| Bhutan.....                          | 4.505                | 0                    | -100,0%                      | 12.845                | 12.675                | -1,3%                        |
| <b>Asia Centrale.....</b>            | <b>1.734.671.409</b> | <b>1.761.236.259</b> | <b>+1,5%</b>                 | <b>1.261.131.595</b>  | <b>1.304.867.804</b>  | <b>+3,5%</b>                 |
| Timor Est.....                       | 1.724                | 1.060                | -38,5%                       | 0                     | 81.669                | -                            |
| Maldiva.....                         | 4.632                | 0                    | -100,0%                      | 5.117.002             | 4.200.211             | -17,9%                       |
| Myanmar.....                         | 140.834.131          | 133.103.544          | -5,5%                        | 5.415.731             | 3.011.963             | -44,4%                       |
| Thailandia.....                      | 147.258.794          | 177.753.486          | +20,7%                       | 300.475.134           | 320.396.997           | +6,6%                        |
| Laos.....                            | 639.997              | 309.069              | -51,7%                       | 874.977               | 1.025.889             | +17,2%                       |
| Vietnam.....                         | 468.383.114          | 511.746.934          | +9,3%                        | 174.320.173           | 190.766.491           | +9,4%                        |
| Cambogia.....                        | 182.024.981          | 193.302.876          | +6,2%                        | 13.119.495            | 10.053.044            | -23,4%                       |
| Indonesia.....                       | 211.329.628          | 462.663.088          | +118,9%                      | 268.690.828           | 205.308.303           | -23,6%                       |
| Malaysia.....                        | 68.654.326           | 93.800.972           | +36,6%                       | 189.966.492           | 135.114.290           | -28,9%                       |
| Brunei.....                          | 8.896                | 19.661               | +121,0%                      | 1.528.386             | 806.222               | -47,3%                       |
| Singapore.....                       | 14.236.516           | 18.518.428           | +30,1%                       | 238.920.552           | 199.234.500           | -16,6%                       |
| Filippine.....                       | 82.332.648           | 121.151.122          | +47,1%                       | 184.942.925           | 184.259.228           | -0,4%                        |
| Mongolia.....                        | 807.290              | 279.841              | -65,3%                       | 24.038.239            | 20.013.510            | -16,7%                       |
| Cina.....                            | 4.296.183.064        | 4.545.295.290        | +5,8%                        | 2.180.564.564         | 1.836.402.341         | -15,8%                       |
| Corea del Nord.....                  | 0                    | 0                    | -                            | 0                     | 0                     | -                            |
| Corea del Sud.....                   | 378.497.267          | 355.462.278          | -6,1%                        | 913.384.285           | 819.218.949           | -10,3%                       |
| Giappone.....                        | 355.411.598          | 321.889.666          | -9,4%                        | 2.159.267.209         | 2.293.686.274         | +6,2%                        |
| Taiwan.....                          | 295.566.748          | 247.322.256          | -16,3%                       | 376.605.790           | 319.816.907           | -15,1%                       |
| Hong Kong.....                       | 18.789.243           | 13.619.529           | -27,5%                       | 517.185.883           | 429.609.258           | -16,9%                       |
| Macao.....                           | 8.975.529            | 11.813.154           | +31,6%                       | 25.552.888            | 15.282.836            | -40,2%                       |
| <b>Asia Orientale.....</b>           | <b>6.669.940.126</b> | <b>7.208.052.254</b> | <b>+8,1%</b>                 | <b>7.579.970.553</b>  | <b>6.988.288.882</b>  | <b>-7,8%</b>                 |
| <b>Asia.....</b>                     | <b>8.660.406.040</b> | <b>9.256.762.425</b> | <b>+6,9%</b>                 | <b>12.209.898.701</b> | <b>11.790.345.529</b> | <b>-3,4%</b>                 |
| Australia.....                       | 41.770.972           | 60.605.363           | +45,1%                       | 1.062.239.502         | 982.111.643           | -7,5%                        |
| Papua Nuova Guinea.....              | 232.560              | 771.872              | +231,9%                      | 4.928.137             | 3.215.230             | -34,8%                       |
| Oceania Australiana.....             | 0                    | 0                    | -                            | 0                     | 0                     | -                            |
| Nauru.....                           | 0                    | 0                    | -                            | 6.509                 | 97.842                | +1.403,2%                    |
| Nuova Zelanda.....                   | 13.770.964           | 17.204.497           | +24,9%                       | 139.308.713           | 135.751.572           | -2,6%                        |
| Isole Salomone.....                  | 7.841.850            | 0                    | -100,0%                      | 8.513                 | 7.623                 | -10,5%                       |
| Tuvalu.....                          | 0                    | 4.358                | -                            | 0                     | 0                     | -                            |

TAB. CE.03.04 - Import ed export per area geografica e paese  
Emilia-Romagna - Anni 2024 e 2025 - valori in euro

|                                       | Import 2024           | Import 2025           | Variazione<br>import 2025/24 | Export 2024           | Export 2025           | Variazione<br>export 2025/24 |
|---------------------------------------|-----------------------|-----------------------|------------------------------|-----------------------|-----------------------|------------------------------|
| Nuova Caledonia e dipendenze.....     | 0                     | 22.382                | -                            | 6.038.210             | 5.268.996             | -12,7%                       |
| Oceania Americana.....                | 0                     | 0                     | -                            | 0                     | 0                     | -                            |
| Isole Wallis e Futuna.....            | 0                     | 0                     | -                            | 9.469                 | 74.625                | +688,1%                      |
| Kiribati.....                         | 619.802               | 0                     | -100,0%                      | 0                     | 156.078               | -                            |
| Pitcairn.....                         | 0                     | 0                     | -                            | 0                     | 0                     | -                            |
| Oceania Neo-Zelandese.....            | 0                     | 0                     | -                            | 0                     | 0                     | -                            |
| Figi.....                             | 56.238                | 4.824                 | -91,4%                       | 421.267               | 1.255.425             | +198,0%                      |
| Vanuatu.....                          | 0                     | 0                     | -                            | 418.569               | 404.752               | -3,3%                        |
| Tonga.....                            | 0                     | 0                     | -                            | 0                     | 20.044                | -                            |
| Samoa.....                            | 15.935                | 0                     | -100,0%                      | 53.950                | 62.204                | +15,3%                       |
| Marianne Settentrionali.....          | 0                     | 0                     | -                            | 31.342                | 0                     | -100,0%                      |
| Polinesia Francese.....               | 18.805                | 19.097                | +1,6%                        | 6.585.071             | 6.219.615             | -5,5%                        |
| Federazione Stati Micronesia.....     | 0                     | 0                     | -                            | 0                     | 0                     | -                            |
| Isole Marshall.....                   | 0                     | 0                     | -                            | 32.428.100            | 39.245.349            | +21,0%                       |
| Palau.....                            | 0                     | 0                     | -                            | 9.456.657             | 0                     | -100,0%                      |
| Samoa Americane.....                  | 0                     | 0                     | -                            | 102.842               | 35.011                | -66,0%                       |
| Guam.....                             | 1.342                 | 0                     | -100,0%                      | 420.507               | 560.356               | +33,3%                       |
| Isole minori esterne degli USA.....   | 1.580                 | 0                     | -100,0%                      | 0                     | 0                     | -                            |
| Isole Cocos.....                      | 0                     | 3.851                 | -                            | 0                     | 0                     | -                            |
| Isola Christmas.....                  | 0                     | 0                     | -                            | 0                     | 0                     | -                            |
| Isole Mc Donald.....                  | 0                     | 0                     | -                            | 0                     | 0                     | -                            |
| Isole Norfolk.....                    | 0                     | 0                     | -                            | 0                     | 0                     | -                            |
| Isole Cook.....                       | 0                     | 1.900.000             | -                            | 635.790               | 6.845.950             | +976,8%                      |
| Isole Niue.....                       | 0                     | 0                     | -                            | 0                     | 0                     | -                            |
| Isole Tokelau.....                    | 0                     | 0                     | -                            | 0                     | 0                     | -                            |
| Regioni Polari.....                   | 0                     | 0                     | -                            | 0                     | 0                     | -                            |
| Antartide.....                        | 0                     | 0                     | -                            | 0                     | 0                     | -                            |
| Isola Bouvet.....                     | 0                     | 0                     | -                            | 0                     | 0                     | -                            |
| Georgia del sud, Sandwich.....        | 0                     | 0                     | -                            | 0                     | 0                     | -                            |
| Terre Australi francesi.....          | 0                     | 0                     | -                            | 0                     | 0                     | -                            |
| <b>Oceania.....</b>                   | <b>64.330.048</b>     | <b>80.536.244</b>     | <b>+25,2%</b>                | <b>1.263.093.148</b>  | <b>1.181.332.315</b>  | <b>-6,5%</b>                 |
| Paesi e territori non specifi.. ..    | 0                     | 0                     | -                            | 0                     | 0                     | -                            |
| Paesi e territori non specifi.. ..    | 0                     | 0                     | -                            | 0                     | 0                     | -                            |
| Provviste e dotazioni di bordo.....   | 0                     | 0                     | -                            | 0                     | 0                     | -                            |
| Provviste e dotazioni di bord.. ..    | 0                     | 0                     | -                            | 58.516.955            | 97.957.192            | +67,4%                       |
| Paesi e territori non specifi.. ..    | 0                     | 0                     | -                            | 0                     | 0                     | -                            |
| Paesi e territori non specifi.. ..    | 0                     | 0                     | -                            | 269.164               | 192.181               | -28,6%                       |
| Punti e depositi franchi.....         | 0                     | 0                     | -                            | 0                     | 0                     | -                            |
| Paesi e territori non specifi.. ..    | 0                     | 0                     | -                            | 0                     | 0                     | -                            |
| <i>Altre destinazioni.....</i>        | <i>0</i>              | <i>0</i>              | <i>-</i>                     | <i>58.786.119</i>     | <i>98.149.373</i>     | <i>+67,0%</i>                |
| <b>Oceania e Altri territori.....</b> | <b>64.330.048</b>     | <b>80.536.244</b>     | <b>+25,2%</b>                | <b>1.321.879.267</b>  | <b>1.279.481.688</b>  | <b>-3,2%</b>                 |
| <b>Tutti i paesi.....</b>             | <b>47.518.807.825</b> | <b>51.006.206.770</b> | <b>+7,3%</b>                 | <b>83.156.347.145</b> | <b>84.254.065.947</b> | <b>+1,3%</b>                 |

Fonte: Coeweb - ISTAT

Elaborazione: SIMET - Camera di commercio della Romagna - Forlì-Cesena e Rimini

TAB. CE.03.05.01 - Import ed export per area geografica - Agricoltura, silvicoltura e pesca  
Emilia-Romagna - Anni 2024 e 2025 - valori in euro

|                                 | Import 2024          | Import 2025          | Variazione<br>import 2025/24 | Export 2024          | Export 2025          | Variazione<br>export 2025/24 |
|---------------------------------|----------------------|----------------------|------------------------------|----------------------|----------------------|------------------------------|
| Unione Europea a 27.....        | 1.304.353.361        | 1.477.123.711        | +13,2%                       | 1.025.282.904        | 1.242.334.662        | +21,2%                       |
| Altri Paesi d'Europa.....       | 346.984.419          | 438.126.185          | +26,3%                       | 173.077.844          | 195.203.627          | +12,8%                       |
| Africa Settentrionale.....      | 23.502.925           | 33.973.579           | +44,6%                       | 22.813.899           | 21.025.372           | -7,8%                        |
| Altri Paesi Africani.....       | 41.911.215           | 68.825.004           | +64,2%                       | 5.151.838            | 3.409.797            | -33,8%                       |
| America Settentrionale.....     | 277.416.766          | 297.721.209          | +7,3%                        | 13.089.796           | 13.015.583           | -0,6%                        |
| America Centro-Meridionale..... | 435.608.704          | 413.255.188          | -5,1%                        | 19.678.448           | 16.832.322           | -14,5%                       |
| Medio Oriente.....              | 8.029.292            | 5.729.732            | -28,6%                       | 27.505.671           | 30.516.070           | +10,9%                       |
| Asia Centrale.....              | 40.080.440           | 41.144.365           | +2,7%                        | 24.075.638           | 21.251.670           | -11,7%                       |
| Asia Orientale.....             | 69.987.557           | 89.438.653           | +27,8%                       | 35.085.937           | 37.577.981           | +7,1%                        |
| Oceania.....                    | 3.286.040            | 5.378.938            | +63,7%                       | 2.349.641            | 1.091.692            | -53,5%                       |
| Altre destinazioni.....         | 0                    | 0                    | -                            | 0                    | 0                    | -                            |
| <b>Tutti i paesi.....</b>       | <b>2.551.160.719</b> | <b>2.870.716.564</b> | <b>+12,5%</b>                | <b>1.348.111.616</b> | <b>1.582.258.776</b> | <b>+17,4%</b>                |

Fonte: Coeweb - ISTAT

Elaborazione: SIMET - Camera di commercio della Romagna - Forlì-Cesena e Rimini

TAB. CE.03.05.02 - Import ed export per area geografica - Estrazione di minerali  
Emilia-Romagna - Anni 2024 e 2025 - valori in euro

|                                 | Import 2024        | Import 2025        | Variazione<br>import 2025/24 | Export 2024       | Export 2025       | Variazione<br>export 2025/24 |
|---------------------------------|--------------------|--------------------|------------------------------|-------------------|-------------------|------------------------------|
| Unione Europea a 27.....        | 151.759.908        | 182.296.204        | +20,1%                       | 24.989.236        | 24.846.973        | -0,6%                        |
| Altri Paesi d'Europa.....       | 169.644.855        | 175.836.214        | +3,6%                        | 3.575.506         | 3.253.679         | -9,0%                        |
| Africa Settentrionale.....      | 7.600.212          | 74.509.794         | +880,4%                      | 1.920.608         | 861.408           | -55,1%                       |
| Altri Paesi Africani.....       | 11.257.440         | 76.964.675         | +583,7%                      | 42.121            | 30.499            | -27,6%                       |
| America Settentrionale.....     | 10.279.377         | 342.735.548        | +3.234,2%                    | 1.033.153         | 796.900           | -22,9%                       |
| America Centro-Meridionale..... | 4.186.353          | 90.129.919         | +2.052,9%                    | 87.621            | 352.986           | +302,9%                      |
| Medio Oriente.....              | 319.449            | 276.778            | -13,4%                       | 241.626           | 393.024           | +62,7%                       |
| Asia Centrale.....              | 40.806.391         | 36.421.500         | -10,7%                       | 1.466.702         | 1.413.081         | -3,7%                        |
| Asia Orientale.....             | 9.041.754          | 4.092.523          | -54,7%                       | 332.948           | 7.902.345         | +2.273,4%                    |
| Oceania.....                    | 50.098             | 0                  | -100,0%                      | 100.300           | 52.805            | -47,4%                       |
| Altre destinazioni.....         | 0                  | 0                  | -                            | 0                 | 0                 | -                            |
| <b>Tutti i paesi.....</b>       | <b>404.945.837</b> | <b>983.263.155</b> | <b>+142,8%</b>               | <b>33.789.821</b> | <b>39.903.700</b> | <b>+18,1%</b>                |

Fonte: Coeweb - ISTAT

Elaborazione: SIMET - Camera di commercio della Romagna - Forlì-Cesena e Rimini

TAB. CE.03.05.03 - Import ed export per area geografica - Alimentari, bevande e tabacco  
Emilia-Romagna - Anni 2024 e 2025 - valori in euro

|                                 | Import 2024   | Import 2025   | Variazione<br>import 2025/24 | Export 2024   | Export 2025   | Variazione<br>export 2025/24 |
|---------------------------------|---------------|---------------|------------------------------|---------------|---------------|------------------------------|
| Unione Europea a 27.....        | 4.527.854.104 | 4.698.368.457 | +3,8%                        | 5.615.638.290 | 6.309.216.075 | +12,4%                       |
| Altri Paesi d'Europa.....       | 381.244.053   | 396.204.452   | +3,9%                        | 1.516.918.847 | 1.556.978.149 | +2,6%                        |
| Africa Settentrionale.....      | 120.208.712   | 126.712.632   | +5,4%                        | 63.839.021    | 108.081.336   | +69,3%                       |
| Altri Paesi Africani.....       | 94.096.930    | 67.915.474    | -27,8%                       | 95.376.363    | 87.091.140    | -8,7%                        |
| America Settentrionale.....     | 242.377.595   | 88.660.842    | -63,4%                       | 1.198.575.259 | 1.265.986.285 | +5,6%                        |
| America Centro-Meridionale..... | 739.590.667   | 666.527.175   | -9,9%                        | 239.820.600   | 242.117.654   | +1,0%                        |
| Medio Oriente.....              | 4.081.893     | 7.883.799     | +93,1%                       | 309.419.679   | 347.231.718   | +12,2%                       |
| Asia Centrale.....              | 51.237.480    | 47.792.126    | -6,7%                        | 23.896.764    | 28.665.432    | +20,0%                       |
| Asia Orientale.....             | 278.118.867   | 533.404.712   | +91,8%                       | 1.477.438.993 | 1.314.016.412 | -11,1%                       |
| Oceania.....                    | 24.224.258    | 21.103.171    | -12,9%                       | 186.662.585   | 201.373.568   | +7,9%                        |

TAB. CE.03.05.03 - Import ed export per area geografica - Alimentari, bevande e tabacco  
Emilia-Romagna - Anni 2024 e 2025 - valori in euro

|                           | Import 2024          | Import 2025          | Variazione<br>import 2025/24 | Export 2024           | Export 2025           | Variazione<br>export 2025/24 |
|---------------------------|----------------------|----------------------|------------------------------|-----------------------|-----------------------|------------------------------|
| Altre destinazioni.....   | 0                    | 0                    | -                            | 0                     | 0                     | -                            |
| <b>Tutti i paesi.....</b> | <b>6.463.034.559</b> | <b>6.654.572.840</b> | <b>+3,0%</b>                 | <b>10.727.586.401</b> | <b>11.460.757.769</b> | <b>+6,8%</b>                 |

Fonte: Coeweb - ISTAT

Elaborazione: SIMET - Camera di commercio della Romagna - Forlì-Cesena e Rimini

TAB. CE.03.05.04 - Import ed export per area geografica - Tessili  
Emilia-Romagna - Anni 2024 e 2025 - valori in euro

|                                 | Import 2024        | Import 2025        | Variazione<br>import 2025/24 | Export 2024        | Export 2025        | Variazione<br>export 2025/24 |
|---------------------------------|--------------------|--------------------|------------------------------|--------------------|--------------------|------------------------------|
| Unione Europea a 27.....        | 225.967.844        | 244.677.088        | +8,3%                        | 351.685.969        | 337.004.117        | -4,2%                        |
| Altri Paesi d'Europa.....       | 66.404.566         | 71.256.583         | +7,3%                        | 94.415.594         | 89.495.786         | -5,2%                        |
| Africa Settentrionale.....      | 8.857.007          | 8.166.837          | -7,8%                        | 88.081.241         | 96.067.676         | +9,1%                        |
| Altri Paesi Africani.....       | 189.417            | 70.598             | -62,7%                       | 3.854.832          | 3.545.322          | -8,0%                        |
| America Settentrionale.....     | 6.766.790          | 5.742.068          | -15,1%                       | 56.570.986         | 55.165.022         | -2,5%                        |
| America Centro-Meridionale..... | 3.382.798          | 3.201.007          | -5,4%                        | 7.472.837          | 8.491.171          | +13,6%                       |
| Medio Oriente.....              | 799.905            | 272.000            | -66,0%                       | 16.516.636         | 16.289.375         | -1,4%                        |
| Asia Centrale.....              | 102.227.359        | 106.983.981        | +4,7%                        | 3.870.849          | 3.430.701          | -11,4%                       |
| Asia Orientale.....             | 133.754.702        | 140.115.344        | +4,8%                        | 51.566.223         | 56.501.121         | +9,6%                        |
| Oceania.....                    | 1.263.455          | 1.790.707          | +41,7%                       | 1.752.357          | 1.603.914          | -8,5%                        |
| Altre destinazioni.....         | 0                  | 0                  | -                            | 0                  | 0                  | -                            |
| <b>Tutti i paesi.....</b>       | <b>549.613.843</b> | <b>582.276.213</b> | <b>+5,9%</b>                 | <b>675.787.524</b> | <b>667.594.205</b> | <b>-1,2%</b>                 |

Fonte: Coeweb - ISTAT

Elaborazione: SIMET - Camera di commercio della Romagna - Forlì-Cesena e Rimini

TAB. CE.03.05.05 - Import ed export per area geografica - Abbigliamento  
Emilia-Romagna - Anni 2024 e 2025 - valori in euro

|                                 | Import 2024          | Import 2025          | Variazione<br>import 2025/24 | Export 2024          | Export 2025          | Variazione<br>export 2025/24 |
|---------------------------------|----------------------|----------------------|------------------------------|----------------------|----------------------|------------------------------|
| Unione Europea a 27.....        | 1.111.981.373        | 1.214.807.059        | +9,2%                        | 3.494.893.370        | 3.647.145.482        | +4,4%                        |
| Altri Paesi d'Europa.....       | 243.832.897          | 229.434.883          | -5,9%                        | 716.260.898          | 566.609.046          | -20,9%                       |
| Africa Settentrionale.....      | 141.684.138          | 171.300.999          | +20,9%                       | 23.852.164           | 24.798.620           | +4,0%                        |
| Altri Paesi Africani.....       | 3.594.071            | 2.454.972            | -31,7%                       | 6.697.896            | 6.278.960            | -6,3%                        |
| America Settentrionale.....     | 17.531.730           | 19.462.970           | +11,0%                       | 229.696.016          | 196.257.125          | -14,6%                       |
| America Centro-Meridionale..... | 10.001.549           | 9.330.606            | -6,7%                        | 26.672.205           | 24.509.354           | -8,1%                        |
| Medio Oriente.....              | 5.076.767            | 2.227.248            | -56,1%                       | 172.009.188          | 142.506.652          | -17,2%                       |
| Asia Centrale.....              | 764.237.426          | 780.650.328          | +2,1%                        | 59.746.416           | 41.519.116           | -30,5%                       |
| Asia Orientale.....             | 967.028.558          | 1.056.627.677        | +9,3%                        | 732.352.824          | 545.340.814          | -25,5%                       |
| Oceania.....                    | 213.508              | 112.408              | -47,4%                       | 21.442.846           | 17.248.545           | -19,6%                       |
| Altre destinazioni.....         | 0                    | 0                    | -                            | 9.770                | 4.847                | -50,4%                       |
| <b>Tutti i paesi.....</b>       | <b>3.265.182.017</b> | <b>3.486.409.150</b> | <b>+6,8%</b>                 | <b>5.483.633.593</b> | <b>5.212.218.561</b> | <b>-4,9%</b>                 |

Fonte: Coeweb - ISTAT

Elaborazione: SIMET - Camera di commercio della Romagna - Forlì-Cesena e Rimini

TAB. CE.03.05.06 - Import ed export per area geografica - Pelle, calzature e accessori  
Emilia-Romagna - Anni 2024 e 2025 - valori in euro

|                                 | Import 2024          | Import 2025          | Variazione<br>import 2025/24 | Export 2024          | Export 2025          | Variazione<br>export 2025/24 |
|---------------------------------|----------------------|----------------------|------------------------------|----------------------|----------------------|------------------------------|
| Unione Europea a 27.....        | 581.552.067          | 561.180.260          | -3,5%                        | 1.262.939.345        | 1.196.359.626        | -5,3%                        |
| Altri Paesi d'Europa.....       | 34.972.522           | 17.016.456           | -51,3%                       | 231.675.472          | 215.403.692          | -7,0%                        |
| Africa Settentrionale.....      | 3.775.108            | 5.296.788            | +40,3%                       | 3.257.243            | 4.920.299            | +51,1%                       |
| Altri Paesi Africani.....       | 337.331              | 687.120              | +103,7%                      | 3.857.335            | 4.131.449            | +7,1%                        |
| America Settentrionale.....     | 6.351.000            | 15.709.401           | +147,4%                      | 94.979.400           | 94.187.227           | -0,8%                        |
| America Centro-Meridionale..... | 1.189.559            | 1.686.147            | +41,7%                       | 8.798.980            | 13.248.789           | +50,6%                       |
| Medio Oriente.....              | 1.911.653            | 1.878.384            | -1,7%                        | 54.442.421           | 57.593.310           | +5,8%                        |
| Asia Centrale.....              | 42.555.182           | 42.873.978           | +0,7%                        | 17.926.719           | 13.132.885           | -26,7%                       |
| Asia Orientale.....             | 514.637.071          | 514.431.907          | -0,0%                        | 272.059.047          | 169.216.077          | -37,8%                       |
| Oceania.....                    | 175.895              | 2.730                | -98,4%                       | 7.499.345            | 5.079.003            | -32,3%                       |
| Altre destinazioni.....         | 0                    | 0                    | -                            | 251.341              | 182.872              | -27,2%                       |
| <b>Tutti i paesi.....</b>       | <b>1.187.457.388</b> | <b>1.160.763.171</b> | <b>-2,2%</b>                 | <b>1.957.686.648</b> | <b>1.773.455.229</b> | <b>-9,4%</b>                 |

Fonte: Coeweb - ISTAT

Elaborazione: SIMET - Camera di commercio della Romagna - Forlì-Cesena e Rimini

TAB. CE.03.05.07 - Import ed export per area geografica - Legno e prodotti in legno  
Emilia-Romagna - Anni 2024 e 2025 - valori in euro

|                                 | Import 2024        | Import 2025        | Variazione<br>import 2025/24 | Export 2024        | Export 2025        | Variazione<br>export 2025/24 |
|---------------------------------|--------------------|--------------------|------------------------------|--------------------|--------------------|------------------------------|
| Unione Europea a 27.....        | 306.758.770        | 384.555.338        | +25,4%                       | 175.092.738        | 165.300.812        | -5,6%                        |
| Altri Paesi d'Europa.....       | 17.739.555         | 16.412.655         | -7,5%                        | 26.212.903         | 21.927.191         | -16,3%                       |
| Africa Settentrionale.....      | 202.931            | 367.622            | +81,2%                       | 6.295.496          | 6.339.206          | +0,7%                        |
| Altri Paesi Africani.....       | 30.345.155         | 31.705.522         | +4,5%                        | 1.342.654          | 1.595.520          | +18,8%                       |
| America Settentrionale.....     | 7.205.221          | 6.590.681          | -8,5%                        | 20.279.851         | 22.315.509         | +10,0%                       |
| America Centro-Meridionale..... | 11.553.008         | 11.933.632         | +3,3%                        | 5.171.117          | 6.949.019          | +34,4%                       |
| Medio Oriente.....              | 318.797            | 101.487            | -68,2%                       | 18.949.691         | 20.622.346         | +8,8%                        |
| Asia Centrale.....              | 7.727.463          | 4.313.280          | -44,2%                       | 3.934.588          | 2.708.421          | -31,2%                       |
| Asia Orientale.....             | 48.264.429         | 44.384.983         | -8,0%                        | 16.142.656         | 26.548.597         | +64,5%                       |
| Oceania.....                    | 150.154            | 482.113            | +221,1%                      | 3.531.952          | 3.067.636          | -13,1%                       |
| Altre destinazioni.....         | 0                  | 0                  | -                            | 0                  | 0                  | -                            |
| <b>Tutti i paesi.....</b>       | <b>430.265.483</b> | <b>500.847.313</b> | <b>+16,4%</b>                | <b>276.953.646</b> | <b>277.374.257</b> | <b>+0,2%</b>                 |

Fonte: Coeweb - ISTAT

Elaborazione: SIMET - Camera di commercio della Romagna - Forlì-Cesena e Rimini

TAB. CE.03.05.08 - Import ed export per area geografica - Carta e stampa  
Emilia-Romagna - Anni 2024 e 2025 - valori in euro

|                                 | Import 2024 | Import 2025 | Variazione<br>import 2025/24 | Export 2024 | Export 2025 | Variazione<br>export 2025/24 |
|---------------------------------|-------------|-------------|------------------------------|-------------|-------------|------------------------------|
| Unione Europea a 27.....        | 963.316.581 | 899.655.536 | -6,6%                        | 272.305.339 | 282.932.166 | +3,9%                        |
| Altri Paesi d'Europa.....       | 55.245.227  | 51.255.548  | -7,2%                        | 57.270.133  | 59.076.911  | +3,2%                        |
| Africa Settentrionale.....      | 4.031.034   | 4.971.630   | +23,3%                       | 22.781.685  | 18.154.244  | -20,3%                       |
| Altri Paesi Africani.....       | 99.950      | 48.377      | -51,6%                       | 9.612.351   | 10.924.165  | +13,6%                       |
| America Settentrionale.....     | 26.671.197  | 22.762.921  | -14,7%                       | 7.661.595   | 8.881.973   | +15,9%                       |
| America Centro-Meridionale..... | 9.577.689   | 12.246.043  | +27,9%                       | 17.961.619  | 18.870.640  | +5,1%                        |
| Medio Oriente.....              | 228.880     | 487.861     | +113,2%                      | 7.194.797   | 7.171.368   | -0,3%                        |
| Asia Centrale.....              | 1.373.779   | 1.732.446   | +26,1%                       | 5.230.880   | 11.557.682  | +121,0%                      |
| Asia Orientale.....             | 28.850.060  | 28.464.670  | -1,3%                        | 16.746.191  | 7.363.263   | -56,0%                       |
| Oceania.....                    | 76.081      | 244.409     | +221,2%                      | 1.515.799   | 3.913.325   | +158,2%                      |

TAB. CE.03.05.08 - Import ed export per area geografica - Carta e stampa  
Emilia-Romagna - Anni 2024 e 2025 - valori in euro

|                           | Import 2024          | Import 2025          | Variazione<br>import 2025/24 | Export 2024        | Export 2025        | Variazione<br>export 2025/24 |
|---------------------------|----------------------|----------------------|------------------------------|--------------------|--------------------|------------------------------|
| Altre destinazioni.....   | 0                    | 0                    | -                            | 0                  | 0                  | -                            |
| <b>Tutti i paesi.....</b> | <b>1.089.470.478</b> | <b>1.021.869.441</b> | <b>-6,2%</b>                 | <b>418.280.389</b> | <b>428.845.737</b> | <b>+2,5%</b>                 |

Fonte: Coeweb - ISTAT

Elaborazione: SIMET - Camera di commercio della Romagna - Forlì-Cesena e Rimini

TAB. CE.03.05.09 - Import ed export per area geografica - Coke e prodotti petroliferi  
Emilia-Romagna - Anni 2024 e 2025 - valori in euro

|                                 | Import 2024        | Import 2025        | Variazione<br>import 2025/24 | Export 2024       | Export 2025       | Variazione<br>export 2025/24 |
|---------------------------------|--------------------|--------------------|------------------------------|-------------------|-------------------|------------------------------|
| Unione Europea a 27.....        | 168.432.937        | 195.314.455        | +16,0%                       | 76.867.376        | 63.223.675        | -17,7%                       |
| Altri Paesi d'Europa.....       | 20.422.198         | 22.799.926         | +11,6%                       | 3.405.083         | 3.334.692         | -2,1%                        |
| Africa Settentrionale.....      | 13.103.526         | 28.437.029         | +117,0%                      | 239.935           | 428.527           | +78,6%                       |
| Altri Paesi Africani.....       | 3.124.735          | 2.279.863          | -27,0%                       | 391.737           | 88.244            | -77,5%                       |
| America Settentrionale.....     | 31.459.486         | 59.364.123         | +88,7%                       | 171.892           | 208.913           | +21,5%                       |
| America Centro-Meridionale..... | 3.645              | 10.935             | +200,0%                      | 997.350           | 1.124.210         | +12,7%                       |
| Medio Oriente.....              | 21.707.952         | 0                  | -100,0%                      | 182.742           | 206.443           | +13,0%                       |
| Asia Centrale.....              | 1.109.384          | 1.295.713          | +16,8%                       | 164.843           | 344.194           | +108,8%                      |
| Asia Orientale.....             | 443.096            | 679.332            | +53,3%                       | 1.539.259         | 891.050           | -42,1%                       |
| Oceania.....                    | 0                  | 0                  | -                            | 54.967            | 100.086           | +82,1%                       |
| Altre destinazioni.....         | 0                  | 0                  | -                            | 0                 | 0                 | -                            |
| <b>Tutti i paesi.....</b>       | <b>259.806.959</b> | <b>310.181.376</b> | <b>+19,4%</b>                | <b>84.015.184</b> | <b>69.950.034</b> | <b>-16,7%</b>                |

Fonte: Coeweb - ISTAT

Elaborazione: SIMET - Camera di commercio della Romagna - Forlì-Cesena e Rimini

TAB. CE.03.05.10 - Import ed export per area geografica - Prodotti chimici  
Emilia-Romagna - Anni 2024 e 2025 - valori in euro

|                                 | Import 2024          | Import 2025          | Variazione<br>import 2025/24 | Export 2024          | Export 2025          | Variazione<br>export 2025/24 |
|---------------------------------|----------------------|----------------------|------------------------------|----------------------|----------------------|------------------------------|
| Unione Europea a 27.....        | 3.109.940.060        | 3.321.432.847        | +6,8%                        | 2.622.387.901        | 2.747.999.004        | +4,8%                        |
| Altri Paesi d'Europa.....       | 263.621.192          | 232.172.634          | -11,9%                       | 549.900.764          | 499.791.149          | -9,1%                        |
| Africa Settentrionale.....      | 173.792.192          | 172.889.803          | -0,5%                        | 115.580.053          | 73.241.323           | -36,6%                       |
| Altri Paesi Africani.....       | 26.839.571           | 21.486.263           | -19,9%                       | 66.901.848           | 35.568.555           | -46,8%                       |
| America Settentrionale.....     | 113.142.483          | 123.377.315          | +9,0%                        | 403.143.805          | 255.101.321          | -36,7%                       |
| America Centro-Meridionale..... | 43.152.222           | 45.426.892           | +5,3%                        | 159.387.975          | 151.847.247          | -4,7%                        |
| Medio Oriente.....              | 94.450.891           | 115.074.110          | +21,8%                       | 116.626.853          | 118.477.367          | +1,6%                        |
| Asia Centrale.....              | 190.906.045          | 191.338.616          | +0,2%                        | 109.901.669          | 114.638.043          | +4,3%                        |
| Asia Orientale.....             | 316.465.977          | 367.731.864          | +16,2%                       | 275.479.060          | 258.680.985          | -6,1%                        |
| Oceania.....                    | 4.160.914            | 5.041.963            | +21,2%                       | 30.040.810           | 29.924.155           | -0,4%                        |
| Altre destinazioni.....         | 0                    | 0                    | -                            | 0                    | 0                    | -                            |
| <b>Tutti i paesi.....</b>       | <b>4.336.471.547</b> | <b>4.595.972.307</b> | <b>+6,0%</b>                 | <b>4.449.350.738</b> | <b>4.285.269.149</b> | <b>-3,7%</b>                 |

Fonte: Coeweb - ISTAT

Elaborazione: SIMET - Camera di commercio della Romagna - Forlì-Cesena e Rimini

TAB. CE.03.05.11 - Import ed export per area geografica - Prodotti farmaceutici  
Emilia-Romagna - Anni 2024 e 2025 - valori in euro

|                                 | Import 2024        | Import 2025        | Variazione<br>import 2025/24 | Export 2024          | Export 2025          | Variazione<br>export 2025/24 |
|---------------------------------|--------------------|--------------------|------------------------------|----------------------|----------------------|------------------------------|
| Unione Europea a 27.....        | 355.048.692        | 505.483.339        | +42,4%                       | 1.067.148.865        | 1.136.004.293        | +6,5%                        |
| Altri Paesi d'Europa.....       | 44.775.203         | 49.068.585         | +9,6%                        | 309.145.909          | 269.940.876          | -12,7%                       |
| Africa Settentrionale.....      | 807.415            | 531.638            | -34,2%                       | 39.399.757           | 38.812.453           | -1,5%                        |
| Altri Paesi Africani.....       | 0                  | 299.093            | -                            | 10.933.163           | 13.820.982           | +26,4%                       |
| America Settentrionale.....     | 112.668.263        | 110.202.196        | -2,2%                        | 221.394.445          | 308.511.213          | +39,3%                       |
| America Centro-Meridionale..... | 19.794.877         | 18.992.654         | -4,1%                        | 70.946.236           | 82.666.509           | +16,5%                       |
| Medio Oriente.....              | 2.213.069          | 1.766.531          | -20,2%                       | 67.091.153           | 62.514.879           | -6,8%                        |
| Asia Centrale.....              | 5.497.477          | 24.375.011         | +343,4%                      | 32.504.783           | 38.772.380           | +19,3%                       |
| Asia Orientale.....             | 104.823.625        | 87.896.777         | -16,1%                       | 112.384.574          | 153.148.253          | +36,3%                       |
| Oceania.....                    | 1.718.236          | 1.498.713          | -12,8%                       | 8.355.352            | 8.919.777            | +6,8%                        |
| Altre destinazioni.....         | 0                  | 0                  | -                            | 0                    | 0                    | -                            |
| <b>Tutti i paesi.....</b>       | <b>647.346.857</b> | <b>800.114.537</b> | <b>+23,6%</b>                | <b>1.939.304.237</b> | <b>2.113.111.615</b> | <b>+9,0%</b>                 |

Fonte: Coeweb - ISTAT

Elaborazione: SIMET - Camera di commercio della Romagna - Forlì-Cesena e Rimini

TAB. CE.03.05.12 - Import ed export per area geografica - Gomma e plastica  
Emilia-Romagna - Anni 2024 e 2025 - valori in euro

|                                 | Import 2024          | Import 2025          | Variazione<br>import 2025/24 | Export 2024          | Export 2025          | Variazione<br>export 2025/24 |
|---------------------------------|----------------------|----------------------|------------------------------|----------------------|----------------------|------------------------------|
| Unione Europea a 27.....        | 1.113.689.660        | 1.148.370.125        | +3,1%                        | 1.304.597.810        | 1.333.362.137        | +2,2%                        |
| Altri Paesi d'Europa.....       | 108.288.827          | 107.185.706          | -1,0%                        | 214.027.114          | 214.835.580          | +0,4%                        |
| Africa Settentrionale.....      | 13.499.193           | 14.733.165           | +9,1%                        | 57.423.743           | 60.940.489           | +6,1%                        |
| Altri Paesi Africani.....       | 175.588              | 69.598               | -60,4%                       | 18.265.448           | 22.263.250           | +21,9%                       |
| America Settentrionale.....     | 20.161.605           | 19.586.486           | -2,9%                        | 103.298.531          | 105.453.110          | +2,1%                        |
| America Centro-Meridionale..... | 2.756.292            | 5.091.962            | +84,7%                       | 58.704.201           | 62.080.699           | +5,8%                        |
| Medio Oriente.....              | 27.920.365           | 28.479.468           | +2,0%                        | 38.548.587           | 44.736.313           | +16,1%                       |
| Asia Centrale.....              | 39.485.416           | 38.978.289           | -1,3%                        | 18.279.634           | 20.072.386           | +9,8%                        |
| Asia Orientale.....             | 197.967.314          | 189.054.842          | -4,5%                        | 69.649.025           | 68.041.190           | -2,3%                        |
| Oceania.....                    | 67.228               | 152.776              | +127,3%                      | 16.039.004           | 16.443.971           | +2,5%                        |
| Altre destinazioni.....         | 0                    | 0                    | -                            | 0                    | 0                    | -                            |
| <b>Tutti i paesi.....</b>       | <b>1.524.011.488</b> | <b>1.551.702.417</b> | <b>+1,8%</b>                 | <b>1.898.833.097</b> | <b>1.948.229.125</b> | <b>+2,6%</b>                 |

Fonte: Coeweb - ISTAT

Elaborazione: SIMET - Camera di commercio della Romagna - Forlì-Cesena e Rimini

TAB. CE.03.05.13 - Import ed export per area geografica - Minerali non metalliferi  
Emilia-Romagna - Anni 2024 e 2025 - valori in euro

|                                 | Import 2024 | Import 2025 | Variazione<br>import 2025/24 | Export 2024   | Export 2025   | Variazione<br>export 2025/24 |
|---------------------------------|-------------|-------------|------------------------------|---------------|---------------|------------------------------|
| Unione Europea a 27.....        | 487.845.161 | 527.571.863 | +8,1%                        | 2.601.892.191 | 2.620.273.616 | +0,7%                        |
| Altri Paesi d'Europa.....       | 58.444.272  | 50.892.829  | -12,9%                       | 535.402.567   | 534.697.895   | -0,1%                        |
| Africa Settentrionale.....      | 6.142.396   | 6.017.645   | -2,0%                        | 48.935.190    | 48.889.823    | -0,1%                        |
| Altri Paesi Africani.....       | 82.032      | 1.616.103   | +1.870,1%                    | 59.185.198    | 66.846.111    | +12,9%                       |
| America Settentrionale.....     | 5.816.653   | 7.844.629   | +34,9%                       | 769.302.757   | 722.906.794   | -6,0%                        |
| America Centro-Meridionale..... | 1.036.329   | 1.148.488   | +10,8%                       | 102.867.253   | 100.812.248   | -2,0%                        |
| Medio Oriente.....              | 18.276.540  | 15.751.889  | -13,8%                       | 325.685.489   | 349.356.152   | +7,3%                        |
| Asia Centrale.....              | 18.148.159  | 9.146.131   | -49,6%                       | 23.671.352    | 21.714.077    | -8,3%                        |
| Asia Orientale.....             | 89.028.262  | 108.865.160 | +22,3%                       | 308.830.911   | 273.947.053   | -11,3%                       |
| Oceania.....                    | 680.099     | 1.604.192   | +135,9%                      | 78.661.508    | 69.822.094    | -11,2%                       |

TAB. CE.03.05.13 - Import ed export per area geografica - Minerali non metalliferi  
Emilia-Romagna - Anni 2024 e 2025 - valori in euro

|                           | Import 2024        | Import 2025        | Variazione<br>import 2025/24 | Export 2024          | Export 2025          | Variazione<br>export 2025/24 |
|---------------------------|--------------------|--------------------|------------------------------|----------------------|----------------------|------------------------------|
| Altre destinazioni.....   | 0                  | 0                  | -                            | 0                    | 0                    | -                            |
| <b>Tutti i paesi.....</b> | <b>685.499.903</b> | <b>730.458.929</b> | <b>+6,6%</b>                 | <b>4.854.434.416</b> | <b>4.809.265.863</b> | <b>-0,9%</b>                 |

Fonte: Coeweb - ISTAT

Elaborazione: SIMET - Camera di commercio della Romagna - Forlì-Cesena e Rimini

TAB. CE.03.05.14 - Import ed export per area geografica - Metalli e prodotti in metallo  
Emilia-Romagna - Anni 2024 e 2025 - valori in euro

|                                 | Import 2024          | Import 2025          | Variazione<br>import 2025/24 | Export 2024          | Export 2025          | Variazione<br>export 2025/24 |
|---------------------------------|----------------------|----------------------|------------------------------|----------------------|----------------------|------------------------------|
| Unione Europea a 27.....        | 3.807.404.181        | 4.163.626.034        | +9,4%                        | 3.749.719.078        | 3.826.938.750        | +2,1%                        |
| Altri Paesi d'Europa.....       | 437.677.547          | 359.636.724          | -17,8%                       | 613.467.874          | 539.906.380          | -12,0%                       |
| Africa Settentrionale.....      | 41.537.916           | 57.101.186           | +37,5%                       | 100.374.041          | 133.469.919          | +33,0%                       |
| Altri Paesi Africani.....       | 4.814.007            | 2.213.524            | -54,0%                       | 77.342.072           | 60.509.813           | -21,8%                       |
| America Settentrionale.....     | 106.782.713          | 107.124.569          | +0,3%                        | 267.947.663          | 250.934.504          | -6,3%                        |
| America Centro-Meridionale..... | 48.860.297           | 43.332.087           | -11,3%                       | 150.123.074          | 87.757.384           | -41,5%                       |
| Medio Oriente.....              | 33.872.850           | 68.916.768           | +103,5%                      | 169.539.260          | 152.957.738          | -9,8%                        |
| Asia Centrale.....              | 217.844.794          | 182.245.178          | -16,3%                       | 41.559.706           | 36.577.468           | -12,0%                       |
| Asia Orientale.....             | 869.373.632          | 900.135.871          | +3,5%                        | 87.917.612           | 96.432.681           | +9,7%                        |
| Oceania.....                    | 5.868.377            | 8.698.791            | +48,2%                       | 30.145.841           | 29.534.391           | -2,0%                        |
| Altre destinazioni.....         | 0                    | 0                    | -                            | 0                    | 0                    | -                            |
| <b>Tutti i paesi.....</b>       | <b>5.574.036.314</b> | <b>5.893.030.732</b> | <b>+5,7%</b>                 | <b>5.288.136.221</b> | <b>5.215.019.028</b> | <b>-1,4%</b>                 |

Fonte: Coeweb - ISTAT

Elaborazione: SIMET - Camera di commercio della Romagna - Forlì-Cesena e Rimini

TAB. CE.03.05.15 - Import ed export per area geografica - Macchinari  
Emilia-Romagna - Anni 2024 e 2025 - valori in euro

|                                 | Import 2024           | Import 2025           | Variazione<br>import 2025/24 | Export 2024           | Export 2025           | Variazione<br>export 2025/24 |
|---------------------------------|-----------------------|-----------------------|------------------------------|-----------------------|-----------------------|------------------------------|
| Unione Europea a 27.....        | 7.972.520.003         | 8.720.461.788         | +9,4%                        | 13.379.868.868        | 13.957.517.604        | +4,3%                        |
| Altri Paesi d'Europa.....       | 538.731.601           | 579.322.078           | +7,5%                        | 3.106.456.007         | 2.999.850.116         | -3,4%                        |
| Africa Settentrionale.....      | 38.926.146            | 39.770.778            | +2,2%                        | 754.556.735           | 849.271.914           | +12,6%                       |
| Altri Paesi Africani.....       | 2.351.940             | 2.812.295             | +19,6%                       | 503.584.071           | 627.381.535           | +24,6%                       |
| America Settentrionale.....     | 395.921.270           | 426.207.247           | +7,6%                        | 3.941.207.212         | 3.607.859.540         | -8,5%                        |
| America Centro-Meridionale..... | 38.957.796            | 38.183.547            | -2,0%                        | 1.832.062.101         | 1.713.972.982         | -6,4%                        |
| Medio Oriente.....              | 18.997.039            | 19.584.345            | +3,1%                        | 1.283.970.654         | 1.366.328.161         | +6,4%                        |
| Asia Centrale.....              | 141.647.741           | 180.633.591           | +27,5%                       | 747.008.327           | 802.425.362           | +7,4%                        |
| Asia Orientale.....             | 2.290.517.186         | 2.395.340.544         | +4,6%                        | 2.089.473.065         | 1.929.002.865         | -7,7%                        |
| Oceania.....                    | 5.825.197             | 8.057.919             | +38,3%                       | 540.760.998           | 502.485.051           | -7,1%                        |
| Altre destinazioni.....         | 0                     | 0                     | -                            | 8.053                 | 4.462                 | -44,6%                       |
| <b>Tutti i paesi.....</b>       | <b>11.444.395.919</b> | <b>12.410.374.132</b> | <b>+8,4%</b>                 | <b>28.178.956.091</b> | <b>28.356.099.592</b> | <b>+0,6%</b>                 |

Fonte: Coeweb - ISTAT

Elaborazione: SIMET - Camera di commercio della Romagna - Forlì-Cesena e Rimini

TAB. CE.03.05.16 - Import ed export per area geografica - Mezzi di trasporto  
Emilia-Romagna - Anni 2024 e 2025 - valori in euro

|                                 | Import 2024          | Import 2025          | Variazione<br>import 2025/24 | Export 2024           | Export 2025           | Variazione<br>export 2025/24 |
|---------------------------------|----------------------|----------------------|------------------------------|-----------------------|-----------------------|------------------------------|
| Unione Europea a 27.....        | 4.196.759.026        | 3.905.486.957        | -6,9%                        | 4.188.544.613         | 4.450.194.340         | +6,2%                        |
| Altri Paesi d'Europa.....       | 289.298.390          | 305.548.040          | +5,6%                        | 1.573.781.820         | 1.542.835.268         | -2,0%                        |
| Africa Settentrionale.....      | 10.799.840           | 12.037.888           | +11,5%                       | 95.515.275            | 154.260.889           | +61,5%                       |
| Altri Paesi Africani.....       | 1.764.526            | 2.353.830            | +33,4%                       | 59.327.816            | 69.008.512            | +16,3%                       |
| America Settentrionale.....     | 27.106.776           | 31.945.422           | +17,9%                       | 3.387.305.280         | 3.138.921.283         | -7,3%                        |
| America Centro-Meridionale..... | 3.839.018            | 19.012.612           | +395,2%                      | 283.797.901           | 340.567.464           | +20,0%                       |
| Medio Oriente.....              | 3.450.699            | 2.663.850            | -22,8%                       | 554.797.758           | 593.706.101           | +7,0%                        |
| Asia Centrale.....              | 45.084.499           | 47.591.960           | +5,6%                        | 71.745.335            | 70.286.747            | -2,0%                        |
| Asia Orientale.....             | 452.695.766          | 442.791.904          | -2,2%                        | 1.732.410.511         | 1.760.144.273         | +1,6%                        |
| Oceania.....                    | 16.046.571           | 23.719.928           | +47,8%                       | 293.750.687           | 247.435.317           | -15,8%                       |
| Altre destinazioni.....         | 0                    | 0                    | -                            | 0                     | 0                     | -                            |
| <b>Tutti i paesi.....</b>       | <b>5.046.845.111</b> | <b>4.793.152.391</b> | <b>-5,0%</b>                 | <b>12.240.976.996</b> | <b>12.367.360.194</b> | <b>+1,0%</b>                 |

Fonte: Coeweb - ISTAT

Elaborazione: SIMET - Camera di commercio della Romagna - Forlì-Cesena e Rimini

TAB. CE.03.05.17 - Import ed export per area geografica - Mobili  
Emilia-Romagna - Anni 2024 e 2025 - valori in euro

|                                 | Import 2024        | Import 2025        | Variazione<br>import 2025/24 | Export 2024        | Export 2025        | Variazione<br>export 2025/24 |
|---------------------------------|--------------------|--------------------|------------------------------|--------------------|--------------------|------------------------------|
| Unione Europea a 27.....        | 316.419.061        | 340.562.218        | +7,6%                        | 465.812.070        | 466.079.040        | +0,1%                        |
| Altri Paesi d'Europa.....       | 16.230.458         | 18.081.182         | +11,4%                       | 82.302.158         | 78.072.444         | -5,1%                        |
| Africa Settentrionale.....      | 1.718.277          | 1.219.111          | -29,1%                       | 16.827.178         | 20.556.784         | +22,2%                       |
| Altri Paesi Africani.....       | 4.950              | 14.650             | +196,0%                      | 8.185.341          | 13.157.585         | +60,7%                       |
| America Settentrionale.....     | 1.323.504          | 1.532.082          | +15,8%                       | 67.659.702         | 88.736.398         | +31,2%                       |
| America Centro-Meridionale..... | 831.111            | 1.663.061          | +100,1%                      | 8.853.986          | 7.854.878          | -11,3%                       |
| Medio Oriente.....              | 180.212            | 205.397            | +14,0%                       | 68.154.560         | 63.258.590         | -7,2%                        |
| Asia Centrale.....              | 5.680.512          | 4.787.807          | -15,7%                       | 13.133.801         | 11.638.825         | -11,4%                       |
| Asia Orientale.....             | 79.847.238         | 88.666.283         | +11,0%                       | 45.031.054         | 44.860.754         | -0,4%                        |
| Oceania.....                    | 6.954              | 2.198              | -68,4%                       | 3.717.964          | 3.871.452          | +4,1%                        |
| Altre destinazioni.....         | 0                  | 0                  | -                            | 0                  | 0                  | -                            |
| <b>Tutti i paesi.....</b>       | <b>422.242.277</b> | <b>456.733.989</b> | <b>+8,2%</b>                 | <b>779.677.814</b> | <b>798.086.750</b> | <b>+2,4%</b>                 |

Fonte: Coeweb - ISTAT

Elaborazione: SIMET - Camera di commercio della Romagna - Forlì-Cesena e Rimini

TAB. CE.03.05.18 - Import ed export per area geografica - Altri prodotti manifatturieri  
Emilia-Romagna - Anni 2024 e 2025 - valori in euro

|                                 | Import 2024 | Import 2025 | Variazione<br>import 2025/24 | Export 2024 | Export 2025   | Variazione<br>export 2025/24 |
|---------------------------------|-------------|-------------|------------------------------|-------------|---------------|------------------------------|
| Unione Europea a 27.....        | 722.307.925 | 862.637.061 | +19,4%                       | 916.904.054 | 1.020.810.884 | +11,3%                       |
| Altri Paesi d'Europa.....       | 71.680.622  | 97.436.298  | +35,9%                       | 233.508.432 | 235.957.512   | +1,0%                        |
| Africa Settentrionale.....      | 5.562.819   | 4.969.758   | -10,7%                       | 38.515.803  | 30.355.370    | -21,2%                       |
| Altri Paesi Africani.....       | 138.623     | 297.393     | +114,5%                      | 20.906.588  | 20.338.670    | -2,7%                        |
| America Settentrionale.....     | 37.763.248  | 49.807.622  | +31,9%                       | 175.015.949 | 170.475.804   | -2,6%                        |
| America Centro-Meridionale..... | 6.047.662   | 11.001.371  | +81,9%                       | 74.390.068  | 71.995.508    | -3,2%                        |
| Medio Oriente.....              | 1.749.915   | 3.886.498   | +122,1%                      | 133.320.784 | 117.456.510   | -11,9%                       |
| Asia Centrale.....              | 17.496.642  | 18.536.144  | +5,9%                        | 36.793.484  | 34.566.880    | -6,1%                        |
| Asia Orientale.....             | 200.659.674 | 202.699.385 | +1,0%                        | 161.655.804 | 141.953.682   | -12,2%                       |
| Oceania.....                    | 263.856     | 2.332.224   | +783,9%                      | 35.000.383  | 37.970.034    | +8,5%                        |

TAB. CE.03.05.18 - Import ed export per area geografica - Altri prodotti manifatturieri  
Emilia-Romagna - Anni 2024 e 2025 - valori in euro

|                           | Import 2024          | Import 2025          | Variazione<br>import 2025/24 | Export 2024          | Export 2025          | Variazione<br>export 2025/24 |
|---------------------------|----------------------|----------------------|------------------------------|----------------------|----------------------|------------------------------|
| Altre destinazioni.....   | 0                    | 0                    | -                            | 0                    | 0                    | -                            |
| <b>Tutti i paesi.....</b> | <b>1.063.670.986</b> | <b>1.253.603.754</b> | <b>+17,9%</b>                | <b>1.826.011.349</b> | <b>1.881.880.854</b> | <b>+3,1%</b>                 |

Fonte: Coeweb - ISTAT

Elaborazione: SIMET - Camera di commercio della Romagna - Forlì-Cesena e Rimini

TAB. CE.03.05.19 - Import ed export per area geografica - Altre esportazioni  
Emilia-Romagna - Anni 2024 e 2025 - valori in euro

|                                 | Import 2024        | Import 2025        | Variazione<br>import 2025/24 | Export 2024        | Export 2025        | Variazione<br>export 2025/24 |
|---------------------------------|--------------------|--------------------|------------------------------|--------------------|--------------------|------------------------------|
| Unione Europea a 27.....        | 480.299.178        | 857.065.017        | +78,4%                       | 428.623.190        | 666.374.639        | +55,5%                       |
| Altri Paesi d'Europa.....       | 24.984.861         | 25.863.046         | +3,5%                        | 43.032.187         | 34.928.603         | -18,8%                       |
| Africa Settentrionale.....      | 1.845.021          | 1.550.120          | -16,0%                       | 536.815            | 841.373            | +56,7%                       |
| Altri Paesi Africani.....       | 177.393            | 167.347            | -5,7%                        | 968.365            | 1.262.107          | +30,3%                       |
| America Settentrionale.....     | 14.305.713         | 19.011.298         | +32,9%                       | 34.312.107         | 28.438.877         | -17,1%                       |
| America Centro-Meridionale..... | 19.315.932         | 20.281.062         | +5,0%                        | 2.426.968          | 3.448.553          | +42,1%                       |
| Medio Oriente.....              | 12.208.337         | 12.287.767         | +0,7%                        | 4.599.004          | 5.866.726          | +27,6%                       |
| Asia Centrale.....              | 1.525.220          | 395.815            | -74,0%                       | 26.220.105         | 30.152.454         | +15,0%                       |
| Asia Orientale.....             | 18.435.358         | 13.229.823         | -28,2%                       | 93.874.859         | 96.719.486         | +3,0%                        |
| Oceania.....                    | 253.127            | 313.064            | +23,7%                       | 1.710.809          | 1.395.499          | -18,4%                       |
| Altre destinazioni.....         | 0                  | 0                  | -                            | 58.516.955         | 97.957.192         | +67,4%                       |
| <b>Tutti i paesi.....</b>       | <b>573.350.140</b> | <b>950.164.359</b> | <b>+65,7%</b>                | <b>694.821.364</b> | <b>967.385.509</b> | <b>+39,2%</b>                |

Fonte: Coeweb - ISTAT

Elaborazione: SIMET - Camera di commercio della Romagna - Forlì-Cesena e Rimini

TAB. CE.03.06.01 - Import ed export per macrosettore - Unione Europea a 27  
Emilia-Romagna - Anni 2024 e 2025 - valori in euro

|                                     | Import 2024           | Import 2025           | Variazione<br>import 2025/24 | Export 2024           | Export 2025           | Variazione<br>export 2025/24 |
|-------------------------------------|-----------------------|-----------------------|------------------------------|-----------------------|-----------------------|------------------------------|
| Agricoltura, silvicoltura e p. .... | 1.304.353.361         | 1.477.123.711         | +13,2%                       | 1.025.282.904         | 1.242.334.662         | +21,2%                       |
| Estrazione di minerali.....         | 151.759.908           | 182.296.204           | +20,1%                       | 24.989.236            | 24.846.973            | -0,6%                        |
| Alimentari, bevande e tabacco.....  | 4.527.854.104         | 4.698.368.457         | +3,8%                        | 5.615.638.290         | 6.309.216.075         | +12,4%                       |
| Tessili.....                        | 225.967.844           | 244.677.088           | +8,3%                        | 351.685.969           | 337.004.117           | -4,2%                        |
| Abbigliamento .....                 | 1.111.981.373         | 1.214.807.059         | +9,2%                        | 3.494.893.370         | 3.647.145.482         | +4,4%                        |
| Pelle, calzature e accessori.....   | 581.552.067           | 561.180.260           | -3,5%                        | 1.262.939.345         | 1.196.359.626         | -5,3%                        |
| Legno e prodotti in legno.....      | 306.758.770           | 384.555.338           | +25,4%                       | 175.092.738           | 165.300.812           | -5,6%                        |
| Carta e stampa.....                 | 963.316.581           | 899.655.536           | -6,6%                        | 272.305.339           | 282.932.166           | +3,9%                        |
| Coke e prodotti petroliferi.....    | 168.432.937           | 195.314.455           | +16,0%                       | 76.867.376            | 63.223.675            | -17,7%                       |
| Prodotti chimici.....               | 3.109.940.060         | 3.321.432.847         | +6,8%                        | 2.622.387.901         | 2.747.999.004         | +4,8%                        |
| Prodotti farmaceutici.....          | 355.048.692           | 505.483.339           | +42,4%                       | 1.067.148.865         | 1.136.004.293         | +6,5%                        |
| Gomma e plastica.....               | 1.113.689.660         | 1.148.370.125         | +3,1%                        | 1.304.597.810         | 1.333.362.137         | +2,2%                        |
| Minerali non metalliferi.....       | 487.845.161           | 527.571.863           | +8,1%                        | 2.601.892.191         | 2.620.273.616         | +0,7%                        |
| Metalli e prodotti in metallo.....  | 3.807.404.181         | 4.163.626.034         | +9,4%                        | 3.749.719.078         | 3.826.938.750         | +2,1%                        |
| Macchinari.....                     | 7.972.520.003         | 8.720.461.788         | +9,4%                        | 13.379.868.868        | 13.957.517.604        | +4,3%                        |
| Mezzi di trasporto.....             | 4.196.759.026         | 3.905.486.957         | -6,9%                        | 4.188.544.613         | 4.450.194.340         | +6,2%                        |
| Mobili.....                         | 316.419.061           | 340.562.218           | +7,6%                        | 465.812.070           | 466.079.040           | +0,1%                        |
| Altri prodotti manifatturieri.....  | 722.307.925           | 862.637.061           | +19,4%                       | 916.904.054           | 1.020.810.884         | +11,3%                       |
| Altre esportazioni.....             | 480.299.178           | 857.065.017           | +78,4%                       | 428.623.190           | 666.374.639           | +55,5%                       |
| <b>Tutte le merci.....</b>          | <b>31.904.209.892</b> | <b>34.210.675.357</b> | <b>+7,2%</b>                 | <b>43.025.193.207</b> | <b>45.493.917.895</b> | <b>+5,7%</b>                 |

Fonte: Coeweb - ISTAT

Elaborazione: SIMET - Camera di commercio della Romagna - Forlì-Cesena e Rimini

TAB. CE.03.06.02 - Import ed export per macrosettore - Altri Paesi d'Europa  
Emilia-Romagna - Anni 2024 e 2025 - valori in euro

|                                     | Import 2024          | Import 2025          | Variazione<br>import 2025/24 | Export 2024           | Export 2025          | Variazione<br>export 2025/24 |
|-------------------------------------|----------------------|----------------------|------------------------------|-----------------------|----------------------|------------------------------|
| Agricoltura, silvicoltura e p. .... | 346.984.419          | 438.126.185          | +26,3%                       | 173.077.844           | 195.203.627          | +12,8%                       |
| Estrazione di minerali.....         | 169.644.855          | 175.836.214          | +3,6%                        | 3.575.506             | 3.253.679            | -9,0%                        |
| Alimentari, bevande e tabacco.....  | 381.244.053          | 396.204.452          | +3,9%                        | 1.516.918.847         | 1.556.978.149        | +2,6%                        |
| Tessili.....                        | 66.404.566           | 71.256.583           | +7,3%                        | 94.415.594            | 89.495.786           | -5,2%                        |
| Abbigliamento .....                 | 243.832.897          | 229.434.883          | -5,9%                        | 716.260.898           | 566.609.046          | -20,9%                       |
| Pelle, calzature e accessori.....   | 34.972.522           | 17.016.456           | -51,3%                       | 231.675.472           | 215.403.692          | -7,0%                        |
| Legno e prodotti in legno.....      | 17.739.555           | 16.412.655           | -7,5%                        | 26.212.903            | 21.927.191           | -16,3%                       |
| Carta e stampa.....                 | 55.245.227           | 51.255.548           | -7,2%                        | 57.270.133            | 59.076.911           | +3,2%                        |
| Coke e prodotti petroliferi.....    | 20.422.198           | 22.799.926           | +11,6%                       | 3.405.083             | 3.334.692            | -2,1%                        |
| Prodotti chimici.....               | 263.621.192          | 232.172.634          | -11,9%                       | 549.900.764           | 499.791.149          | -9,1%                        |
| Prodotti farmaceutici.....          | 44.775.203           | 49.068.585           | +9,6%                        | 309.145.909           | 269.940.876          | -12,7%                       |
| Gomma e plastica.....               | 108.288.827          | 107.185.706          | -1,0%                        | 214.027.114           | 214.835.580          | +0,4%                        |
| Minerali non metalliferi.....       | 58.444.272           | 50.892.829           | -12,9%                       | 535.402.567           | 534.697.895          | -0,1%                        |
| Metalli e prodotti in metallo.....  | 437.677.547          | 359.636.724          | -17,8%                       | 613.467.874           | 539.906.380          | -12,0%                       |
| Macchinari.....                     | 538.731.601          | 579.322.078          | +7,5%                        | 3.106.456.007         | 2.999.850.116        | -3,4%                        |
| Mezzi di trasporto.....             | 289.298.390          | 305.548.040          | +5,6%                        | 1.573.781.820         | 1.542.835.268        | -2,0%                        |
| Mobili.....                         | 16.230.458           | 18.081.182           | +11,4%                       | 82.302.158            | 78.072.444           | -5,1%                        |
| Altri prodotti manifatturieri.....  | 71.680.622           | 97.436.298           | +35,9%                       | 233.508.432           | 235.957.512          | +1,0%                        |
| Altre esportazioni.....             | 24.984.861           | 25.863.046           | +3,5%                        | 43.032.187            | 34.928.603           | -18,8%                       |
| <b>Tutte le merci.....</b>          | <b>3.190.223.265</b> | <b>3.243.550.024</b> | <b>+1,7%</b>                 | <b>10.083.837.112</b> | <b>9.662.098.596</b> | <b>-4,2%</b>                 |

Fonte: Coeweb - ISTAT

Elaborazione: SIMET - Camera di commercio della Romagna - Forlì-Cesena e Rimini

TAB. CE.03.06.03 - Import ed export per macrosettore - Africa Settentrionale  
Emilia-Romagna - Anni 2024 e 2025 - valori in euro

|                                     | Import 2024        | Import 2025        | Variazione<br>import 2025/24 | Export 2024          | Export 2025          | Variazione<br>export 2025/24 |
|-------------------------------------|--------------------|--------------------|------------------------------|----------------------|----------------------|------------------------------|
| Agricoltura, silvicoltura e p. .... | 23.502.925         | 33.973.579         | +44,6%                       | 22.813.899           | 21.025.372           | -7,8%                        |
| Estrazione di minerali.....         | 7.600.212          | 74.509.794         | +880,4%                      | 1.920.608            | 861.408              | -55,1%                       |
| Alimentari, bevande e tabacco.....  | 120.208.712        | 126.712.632        | +5,4%                        | 63.839.021           | 108.081.336          | +69,3%                       |
| Tessili.....                        | 8.857.007          | 8.166.837          | -7,8%                        | 88.081.241           | 96.067.676           | +9,1%                        |
| Abbigliamento .....                 | 141.684.138        | 171.300.999        | +20,9%                       | 23.852.164           | 24.798.620           | +4,0%                        |
| Pelle, calzature e accessori.....   | 3.775.108          | 5.296.788          | +40,3%                       | 3.257.243            | 4.920.299            | +51,1%                       |
| Legno e prodotti in legno.....      | 202.931            | 367.622            | +81,2%                       | 6.295.496            | 6.339.206            | +0,7%                        |
| Carta e stampa.....                 | 4.031.034          | 4.971.630          | +23,3%                       | 22.781.685           | 18.154.244           | -20,3%                       |
| Coke e prodotti petroliferi.....    | 13.103.526         | 28.437.029         | +117,0%                      | 239.935              | 428.527              | +78,6%                       |
| Prodotti chimici.....               | 173.792.192        | 172.889.803        | -0,5%                        | 115.580.053          | 73.241.323           | -36,6%                       |
| Prodotti farmaceutici.....          | 807.415            | 531.638            | -34,2%                       | 39.399.757           | 38.812.453           | -1,5%                        |
| Gomma e plastica.....               | 13.499.193         | 14.733.165         | +9,1%                        | 57.423.743           | 60.940.489           | +6,1%                        |
| Minerali non metalliferi.....       | 6.142.396          | 6.017.645          | -2,0%                        | 48.935.190           | 48.889.823           | -0,1%                        |
| Metalli e prodotti in metallo.....  | 41.537.916         | 57.101.186         | +37,5%                       | 100.374.041          | 133.469.919          | +33,0%                       |
| Macchinari.....                     | 38.926.146         | 39.770.778         | +2,2%                        | 754.556.735          | 849.271.914          | +12,6%                       |
| Mezzi di trasporto.....             | 10.799.840         | 12.037.888         | +11,5%                       | 95.515.275           | 154.260.889          | +61,5%                       |
| Mobili.....                         | 1.718.277          | 1.219.111          | -29,1%                       | 16.827.178           | 20.556.784           | +22,2%                       |
| Altri prodotti manifatturieri.....  | 5.562.819          | 4.969.758          | -10,7%                       | 38.515.803           | 30.355.370           | -21,2%                       |
| Altre esportazioni.....             | 1.845.021          | 1.550.120          | -16,0%                       | 536.815              | 841.373              | +56,7%                       |
| <b>Tutte le merci.....</b>          | <b>617.596.808</b> | <b>764.558.002</b> | <b>+23,8%</b>                | <b>1.500.745.882</b> | <b>1.691.317.025</b> | <b>+12,7%</b>                |

Fonte: Coeweb - ISTAT

Elaborazione: SIMET - Camera di commercio della Romagna - Forlì-Cesena e Rimini

TAB. CE.03.06.04 - Import ed export per macrosettore - Altri Paesi Africani  
Emilia-Romagna - Anni 2024 e 2025 - valori in euro

|                                     | Import 2024        | Import 2025        | Variazione<br>import 2025/24 | Export 2024        | Export 2025          | Variazione<br>export 2025/24 |
|-------------------------------------|--------------------|--------------------|------------------------------|--------------------|----------------------|------------------------------|
| Agricoltura, silvicoltura e p. .... | 41.911.215         | 68.825.004         | +64,2%                       | 5.151.838          | 3.409.797            | -33,8%                       |
| Estrazione di minerali.....         | 11.257.440         | 76.964.675         | +583,7%                      | 42.121             | 30.499               | -27,6%                       |
| Alimentari, bevande e tabacco.....  | 94.096.930         | 67.915.474         | -27,8%                       | 95.376.363         | 87.091.140           | -8,7%                        |
| Tessili.....                        | 189.417            | 70.598             | -62,7%                       | 3.854.832          | 3.545.322            | -8,0%                        |
| Abbigliamento .....                 | 3.594.071          | 2.454.972          | -31,7%                       | 6.697.896          | 6.278.960            | -6,3%                        |
| Pelle, calzature e accessori.....   | 337.331            | 687.120            | +103,7%                      | 3.857.335          | 4.131.449            | +7,1%                        |
| Legno e prodotti in legno.....      | 30.345.155         | 31.705.522         | +4,5%                        | 1.342.654          | 1.595.520            | +18,8%                       |
| Carta e stampa.....                 | 99.950             | 48.377             | -51,6%                       | 9.612.351          | 10.924.165           | +13,6%                       |
| Coke e prodotti petroliferi.....    | 3.124.735          | 2.279.863          | -27,0%                       | 391.737            | 88.244               | -77,5%                       |
| Prodotti chimici.....               | 26.839.571         | 21.486.263         | -19,9%                       | 66.901.848         | 35.568.555           | -46,8%                       |
| Prodotti farmaceutici.....          | 0                  | 299.093            | -                            | 10.933.163         | 13.820.982           | +26,4%                       |
| Gomma e plastica.....               | 175.588            | 69.598             | -60,4%                       | 18.265.448         | 22.263.250           | +21,9%                       |
| Minerali non metalliferi.....       | 82.032             | 1.616.103          | +1.870,1%                    | 59.185.198         | 66.846.111           | +12,9%                       |
| Metalli e prodotti in metallo.....  | 4.814.007          | 2.213.524          | -54,0%                       | 77.342.072         | 60.509.813           | -21,8%                       |
| Macchinari.....                     | 2.351.940          | 2.812.295          | +19,6%                       | 503.584.071        | 627.381.535          | +24,6%                       |
| Mezzi di trasporto.....             | 1.764.526          | 2.353.830          | +33,4%                       | 59.327.816         | 69.008.512           | +16,3%                       |
| Mobili.....                         | 4.950              | 14.650             | +196,0%                      | 8.185.341          | 13.157.585           | +60,7%                       |
| Altri prodotti manifatturieri.....  | 138.623            | 297.393            | +114,5%                      | 20.906.588         | 20.338.670           | -2,7%                        |
| Altre esportazioni.....             | 177.393            | 167.347            | -5,7%                        | 968.365            | 1.262.107            | +30,3%                       |
| <b>Tutte le merci.....</b>          | <b>221.304.874</b> | <b>282.281.701</b> | <b>+27,6%</b>                | <b>951.927.037</b> | <b>1.047.252.216</b> | <b>+10,0%</b>                |

Fonte: Coeweb - ISTAT

Elaborazione: SIMET - Camera di commercio della Romagna - Forlì-Cesena e Rimini

TAB. CE.03.06.05 - Import ed export per macrosettore - America Settentrionale  
Emilia-Romagna - Anni 2024 e 2025 - valori in euro

|                                     | Import 2024          | Import 2025          | Variazione<br>import 2025/24 | Export 2024           | Export 2025           | Variazione<br>export 2025/24 |
|-------------------------------------|----------------------|----------------------|------------------------------|-----------------------|-----------------------|------------------------------|
| Agricoltura, silvicoltura e p. .... | 277.416.766          | 297.721.209          | +7,3%                        | 13.089.796            | 13.015.583            | -0,6%                        |
| Estrazione di minerali.....         | 10.279.377           | 342.735.548          | +3.234,2%                    | 1.033.153             | 796.900               | -22,9%                       |
| Alimentari, bevande e tabacco.....  | 242.377.595          | 88.660.842           | -63,4%                       | 1.198.575.259         | 1.265.986.285         | +5,6%                        |
| Tessili.....                        | 6.766.790            | 5.742.068            | -15,1%                       | 56.570.986            | 55.165.022            | -2,5%                        |
| Abbigliamento .....                 | 17.531.730           | 19.462.970           | +11,0%                       | 229.696.016           | 196.257.125           | -14,6%                       |
| Pelle, calzature e accessori.....   | 6.351.000            | 15.709.401           | +147,4%                      | 94.979.400            | 94.187.227            | -0,8%                        |
| Legno e prodotti in legno.....      | 7.205.221            | 6.590.681            | -8,5%                        | 20.279.851            | 22.315.509            | +10,0%                       |
| Carta e stampa.....                 | 26.671.197           | 22.762.921           | -14,7%                       | 7.661.595             | 8.881.973             | +15,9%                       |
| Coke e prodotti petroliferi.....    | 31.459.486           | 59.364.123           | +88,7%                       | 171.892               | 208.913               | +21,5%                       |
| Prodotti chimici.....               | 113.142.483          | 123.377.315          | +9,0%                        | 403.143.805           | 255.101.321           | -36,7%                       |
| Prodotti farmaceutici.....          | 112.668.263          | 110.202.196          | -2,2%                        | 221.394.445           | 308.511.213           | +39,3%                       |
| Gomma e plastica.....               | 20.161.605           | 19.586.486           | -2,9%                        | 103.298.531           | 105.453.110           | +2,1%                        |
| Minerali non metalliferi.....       | 5.816.653            | 7.844.629            | +34,9%                       | 769.302.757           | 722.906.794           | -6,0%                        |
| Metalli e prodotti in metallo.....  | 106.782.713          | 107.124.569          | +0,3%                        | 267.947.663           | 250.934.504           | -6,3%                        |
| Macchinari.....                     | 395.921.270          | 426.207.247          | +7,6%                        | 3.941.207.212         | 3.607.859.540         | -8,5%                        |
| Mezzi di trasporto.....             | 27.106.776           | 31.945.422           | +17,9%                       | 3.387.305.280         | 3.138.921.283         | -7,3%                        |
| Mobili.....                         | 1.323.504            | 1.532.082            | +15,8%                       | 67.659.702            | 88.736.398            | +31,2%                       |
| Altri prodotti manifatturieri.....  | 37.763.248           | 49.807.622           | +31,9%                       | 175.015.949           | 170.475.804           | -2,6%                        |
| Altre esportazioni.....             | 14.305.713           | 19.011.298           | +32,9%                       | 34.312.107            | 28.438.877            | -17,1%                       |
| <b>Tutte le merci.....</b>          | <b>1.461.051.390</b> | <b>1.755.388.629</b> | <b>+20,1%</b>                | <b>10.992.645.399</b> | <b>10.334.153.381</b> | <b>-6,0%</b>                 |

Fonte: Coeweb - ISTAT

Elaborazione: SIMET - Camera di commercio della Romagna - Forlì-Cesena e Rimini

TAB. CE.03.06.06 - Import ed export per macrosettore - America Centro-Meridionale  
Emilia-Romagna - Anni 2024 e 2025 - valori in euro

|                                     | Import 2024          | Import 2025          | Variazione<br>import 2025/24 | Export 2024          | Export 2025          | Variazione<br>export 2025/24 |
|-------------------------------------|----------------------|----------------------|------------------------------|----------------------|----------------------|------------------------------|
| Agricoltura, silvicoltura e p. .... | 435.608.704          | 413.255.188          | -5,1%                        | 19.678.448           | 16.832.322           | -14,5%                       |
| Estrazione di minerali.....         | 4.186.353            | 90.129.919           | +2.052,9%                    | 87.621               | 352.986              | +302,9%                      |
| Alimentari, bevande e tabacco.....  | 739.590.667          | 666.527.175          | -9,9%                        | 239.820.600          | 242.117.654          | +1,0%                        |
| Tessili.....                        | 3.382.798            | 3.201.007            | -5,4%                        | 7.472.837            | 8.491.171            | +13,6%                       |
| Abbigliamento .....                 | 10.001.549           | 9.330.606            | -6,7%                        | 26.672.205           | 24.509.354           | -8,1%                        |
| Pelle, calzature e accessori.....   | 1.189.559            | 1.686.147            | +41,7%                       | 8.798.980            | 13.248.789           | +50,6%                       |
| Legno e prodotti in legno.....      | 11.553.008           | 11.933.632           | +3,3%                        | 5.171.117            | 6.949.019            | +34,4%                       |
| Carta e stampa.....                 | 9.577.689            | 12.246.043           | +27,9%                       | 17.961.619           | 18.870.640           | +5,1%                        |
| Coke e prodotti petroliferi.....    | 3.645                | 10.935               | +200,0%                      | 997.350              | 1.124.210            | +12,7%                       |
| Prodotti chimici.....               | 43.152.222           | 45.426.892           | +5,3%                        | 159.387.975          | 151.847.247          | -4,7%                        |
| Prodotti farmaceutici.....          | 19.794.877           | 18.992.654           | -4,1%                        | 70.946.236           | 82.666.509           | +16,5%                       |
| Gomma e plastica.....               | 2.756.292            | 5.091.962            | +84,7%                       | 58.704.201           | 62.080.699           | +5,8%                        |
| Minerali non metalliferi.....       | 1.036.329            | 1.148.488            | +10,8%                       | 102.867.253          | 100.812.248          | -2,0%                        |
| Metalli e prodotti in metallo.....  | 48.860.297           | 43.332.087           | -11,3%                       | 150.123.074          | 87.757.384           | -41,5%                       |
| Macchinari.....                     | 38.957.796           | 38.183.547           | -2,0%                        | 1.832.062.101        | 1.713.972.982        | -6,4%                        |
| Mezzi di trasporto.....             | 3.839.018            | 19.012.612           | +395,2%                      | 283.797.901          | 340.567.464          | +20,0%                       |
| Mobili.....                         | 831.111              | 1.663.061            | +100,1%                      | 8.853.986            | 7.854.878            | -11,3%                       |
| Altri prodotti manifatturieri.....  | 6.047.662            | 11.001.371           | +81,9%                       | 74.390.068           | 71.995.508           | -3,2%                        |
| Altre esportazioni.....             | 19.315.932           | 20.281.062           | +5,0%                        | 2.426.968            | 3.448.553            | +42,1%                       |
| <b>Tutte le merci.....</b>          | <b>1.399.685.508</b> | <b>1.412.454.388</b> | <b>+0,9%</b>                 | <b>3.070.220.540</b> | <b>2.955.499.617</b> | <b>-3,7%</b>                 |

Fonte: Coeweb - ISTAT

Elaborazione: SIMET - Camera di commercio della Romagna - Forlì-Cesena e Rimini

TAB. CE.03.06.07 - Import ed export per macrosettore - Medio Oriente  
Emilia-Romagna - Anni 2024 e 2025 - valori in euro

|                                     | Import 2024        | Import 2025        | Variazione<br>import 2025/24 | Export 2024          | Export 2025          | Variazione<br>export 2025/24 |
|-------------------------------------|--------------------|--------------------|------------------------------|----------------------|----------------------|------------------------------|
| Agricoltura, silvicoltura e p. .... | 8.029.292          | 5.729.732          | -28,6%                       | 27.505.671           | 30.516.070           | +10,9%                       |
| Estrazione di minerali.....         | 319.449            | 276.778            | -13,4%                       | 241.626              | 393.024              | +62,7%                       |
| Alimentari, bevande e tabacco.....  | 4.081.893          | 7.883.799          | +93,1%                       | 309.419.679          | 347.231.718          | +12,2%                       |
| Tessili.....                        | 799.905            | 272.000            | -66,0%                       | 16.516.636           | 16.289.375           | -1,4%                        |
| Abbigliamento .....                 | 5.076.767          | 2.227.248          | -56,1%                       | 172.009.188          | 142.506.652          | -17,2%                       |
| Pelle, calzature e accessori.....   | 1.911.653          | 1.878.384          | -1,7%                        | 54.442.421           | 57.593.310           | +5,8%                        |
| Legno e prodotti in legno.....      | 318.797            | 101.487            | -68,2%                       | 18.949.691           | 20.622.346           | +8,8%                        |
| Carta e stampa.....                 | 228.880            | 487.861            | +113,2%                      | 7.194.797            | 7.171.368            | -0,3%                        |
| Coke e prodotti petroliferi.....    | 21.707.952         | 0                  | -100,0%                      | 182.742              | 206.443              | +13,0%                       |
| Prodotti chimici.....               | 94.450.891         | 115.074.110        | +21,8%                       | 116.626.853          | 118.477.367          | +1,6%                        |
| Prodotti farmaceutici.....          | 2.213.069          | 1.766.531          | -20,2%                       | 67.091.153           | 62.514.879           | -6,8%                        |
| Gomma e plastica.....               | 27.920.365         | 28.479.468         | +2,0%                        | 38.548.587           | 44.736.313           | +16,1%                       |
| Minerali non metalliferi.....       | 18.276.540         | 15.751.889         | -13,8%                       | 325.685.489          | 349.356.152          | +7,3%                        |
| Metalli e prodotti in metallo.....  | 33.872.850         | 68.916.768         | +103,5%                      | 169.539.260          | 152.957.738          | -9,8%                        |
| Macchinari.....                     | 18.997.039         | 19.584.345         | +3,1%                        | 1.283.970.654        | 1.366.328.161        | +6,4%                        |
| Mezzi di trasporto.....             | 3.450.699          | 2.663.850          | -22,8%                       | 554.797.758          | 593.706.101          | +7,0%                        |
| Mobili.....                         | 180.212            | 205.397            | +14,0%                       | 68.154.560           | 63.258.590           | -7,2%                        |
| Altri prodotti manifatturieri.....  | 1.749.915          | 3.886.498          | +122,1%                      | 133.320.784          | 117.456.510          | -11,9%                       |
| Altre esportazioni.....             | 12.208.337         | 12.287.767         | +0,7%                        | 4.599.004            | 5.866.726            | +27,6%                       |
| <b>Tutte le merci.....</b>          | <b>255.794.505</b> | <b>287.473.912</b> | <b>+12,4%</b>                | <b>3.368.796.553</b> | <b>3.497.188.843</b> | <b>+3,8%</b>                 |

Fonte: Coeweb - ISTAT

Elaborazione: SIMET - Camera di commercio della Romagna - Forlì-Cesena e Rimini

TAB. CE.03.06.08 - Import ed export per macrosettore - Asia Centrale  
Emilia-Romagna - Anni 2024 e 2025 - valori in euro

|                                     | Import 2024          | Import 2025          | Variazione<br>import 2025/24 | Export 2024          | Export 2025          | Variazione<br>export 2025/24 |
|-------------------------------------|----------------------|----------------------|------------------------------|----------------------|----------------------|------------------------------|
| Agricoltura, silvicoltura e p. .... | 40.080.440           | 41.144.365           | +2,7%                        | 24.075.638           | 21.251.670           | -11,7%                       |
| Estrazione di minerali.....         | 40.806.391           | 36.421.500           | -10,7%                       | 1.466.702            | 1.413.081            | -3,7%                        |
| Alimentari, bevande e tabacco.....  | 51.237.480           | 47.792.126           | -6,7%                        | 23.896.764           | 28.665.432           | +20,0%                       |
| Tessili.....                        | 102.227.359          | 106.983.981          | +4,7%                        | 3.870.849            | 3.430.701            | -11,4%                       |
| Abbigliamento .....                 | 764.237.426          | 780.650.328          | +2,1%                        | 59.746.416           | 41.519.116           | -30,5%                       |
| Pelle, calzature e accessori.....   | 42.555.182           | 42.873.978           | +0,7%                        | 17.926.719           | 13.132.885           | -26,7%                       |
| Legno e prodotti in legno.....      | 7.727.463            | 4.313.280            | -44,2%                       | 3.934.588            | 2.708.421            | -31,2%                       |
| Carta e stampa.....                 | 1.373.779            | 1.732.446            | +26,1%                       | 5.230.880            | 11.557.682           | +121,0%                      |
| Coke e prodotti petroliferi.....    | 1.109.384            | 1.295.713            | +16,8%                       | 164.843              | 344.194              | +108,8%                      |
| Prodotti chimici.....               | 190.906.045          | 191.338.616          | +0,2%                        | 109.901.669          | 114.638.043          | +4,3%                        |
| Prodotti farmaceutici.....          | 5.497.477            | 24.375.011           | +343,4%                      | 32.504.783           | 38.772.380           | +19,3%                       |
| Gomma e plastica.....               | 39.485.416           | 38.978.289           | -1,3%                        | 18.279.634           | 20.072.386           | +9,8%                        |
| Minerali non metalliferi.....       | 18.148.159           | 9.146.131            | -49,6%                       | 23.671.352           | 21.714.077           | -8,3%                        |
| Metalli e prodotti in metallo.....  | 217.844.794          | 182.245.178          | -16,3%                       | 41.559.706           | 36.577.468           | -12,0%                       |
| Macchinari.....                     | 141.647.741          | 180.633.591          | +27,5%                       | 747.008.327          | 802.425.362          | +7,4%                        |
| Mezzi di trasporto.....             | 45.084.499           | 47.591.960           | +5,6%                        | 71.745.335           | 70.286.747           | -2,0%                        |
| Mobili.....                         | 5.680.512            | 4.787.807            | -15,7%                       | 13.133.801           | 11.638.825           | -11,4%                       |
| Altri prodotti manifatturieri.....  | 17.496.642           | 18.536.144           | +5,9%                        | 36.793.484           | 34.566.880           | -6,1%                        |
| Altre esportazioni.....             | 1.525.220            | 395.815              | -74,0%                       | 26.220.105           | 30.152.454           | +15,0%                       |
| <b>Tutte le merci.....</b>          | <b>1.734.671.409</b> | <b>1.761.236.259</b> | <b>+1,5%</b>                 | <b>1.261.131.595</b> | <b>1.304.867.804</b> | <b>+3,5%</b>                 |

Fonte: Coeweb - ISTAT

Elaborazione: SIMET - Camera di commercio della Romagna - Forlì-Cesena e Rimini

TAB. CE.03.06.09 - Import ed export per macrosettore - Asia Orientale  
Emilia-Romagna - Anni 2024 e 2025 - valori in euro

|                                     | Import 2024          | Import 2025          | Variazione<br>import 2025/24 | Export 2024          | Export 2025          | Variazione<br>export 2025/24 |
|-------------------------------------|----------------------|----------------------|------------------------------|----------------------|----------------------|------------------------------|
| Agricoltura, silvicoltura e p. .... | 69.987.557           | 89.438.653           | +27,8%                       | 35.085.937           | 37.577.981           | +7,1%                        |
| Estrazione di minerali.....         | 9.041.754            | 4.092.523            | -54,7%                       | 332.948              | 7.902.345            | +2.273,4%                    |
| Alimentari, bevande e tabacco.....  | 278.118.867          | 533.404.712          | +91,8%                       | 1.477.438.993        | 1.314.016.412        | -11,1%                       |
| Tessili.....                        | 133.754.702          | 140.115.344          | +4,8%                        | 51.566.223           | 56.501.121           | +9,6%                        |
| Abbigliamento .....                 | 967.028.558          | 1.056.627.677        | +9,3%                        | 732.352.824          | 545.340.814          | -25,5%                       |
| Pelle, calzature e accessori.....   | 514.637.071          | 514.431.907          | -0,0%                        | 272.059.047          | 169.216.077          | -37,8%                       |
| Legno e prodotti in legno.....      | 48.264.429           | 44.384.983           | -8,0%                        | 16.142.656           | 26.548.597           | +64,5%                       |
| Carta e stampa.....                 | 28.850.060           | 28.464.670           | -1,3%                        | 16.746.191           | 7.363.263            | -56,0%                       |
| Coke e prodotti petroliferi.....    | 443.096              | 679.332              | +53,3%                       | 1.539.259            | 891.050              | -42,1%                       |
| Prodotti chimici.....               | 316.465.977          | 367.731.864          | +16,2%                       | 275.479.060          | 258.680.985          | -6,1%                        |
| Prodotti farmaceutici.....          | 104.823.625          | 87.896.777           | -16,1%                       | 112.384.574          | 153.148.253          | +36,3%                       |
| Gomma e plastica.....               | 197.967.314          | 189.054.842          | -4,5%                        | 69.649.025           | 68.041.190           | -2,3%                        |
| Minerali non metalliferi.....       | 89.028.262           | 108.865.160          | +22,3%                       | 308.830.911          | 273.947.053          | -11,3%                       |
| Metalli e prodotti in metallo.....  | 869.373.632          | 900.135.871          | +3,5%                        | 87.917.612           | 96.432.681           | +9,7%                        |
| Macchinari.....                     | 2.290.517.186        | 2.395.340.544        | +4,6%                        | 2.089.473.065        | 1.929.002.865        | -7,7%                        |
| Mezzi di trasporto.....             | 452.695.766          | 442.791.904          | -2,2%                        | 1.732.410.511        | 1.760.144.273        | +1,6%                        |
| Mobili.....                         | 79.847.238           | 88.666.283           | +11,0%                       | 45.031.054           | 44.860.754           | -0,4%                        |
| Altri prodotti manifatturieri.....  | 200.659.674          | 202.699.385          | +1,0%                        | 161.655.804          | 141.953.682          | -12,2%                       |
| Altre esportazioni.....             | 18.435.358           | 13.229.823           | -28,2%                       | 93.874.859           | 96.719.486           | +3,0%                        |
| <b>Tutte le merci.....</b>          | <b>6.669.940.126</b> | <b>7.208.052.254</b> | <b>+8,1%</b>                 | <b>7.579.970.553</b> | <b>6.988.288.882</b> | <b>-7,8%</b>                 |

Fonte: Coeweb - ISTAT

Elaborazione: SIMET - Camera di commercio della Romagna - Forlì-Cesena e Rimini

TAB. CE.03.06.10 - Import ed export per macrosettore - Oceania  
Emilia-Romagna - Anni 2024 e 2025 - valori in euro

|                                     | Import 2024       | Import 2025       | Variazione<br>import 2025/24 | Export 2024          | Export 2025          | Variazione<br>export 2025/24 |
|-------------------------------------|-------------------|-------------------|------------------------------|----------------------|----------------------|------------------------------|
| Agricoltura, silvicoltura e p. .... | 3.286.040         | 5.378.938         | +63,7%                       | 2.349.641            | 1.091.692            | -53,5%                       |
| Estrazione di minerali.....         | 50.098            | 0                 | -100,0%                      | 100.300              | 52.805               | -47,4%                       |
| Alimentari, bevande e tabacco.....  | 24.224.258        | 21.103.171        | -12,9%                       | 186.662.585          | 201.373.568          | +7,9%                        |
| Tessili.....                        | 1.263.455         | 1.790.707         | +41,7%                       | 1.752.357            | 1.603.914            | -8,5%                        |
| Abbigliamento .....                 | 213.508           | 112.408           | -47,4%                       | 21.442.846           | 17.248.545           | -19,6%                       |
| Pelle, calzature e accessori.....   | 175.895           | 2.730             | -98,4%                       | 7.499.345            | 5.079.003            | -32,3%                       |
| Legno e prodotti in legno.....      | 150.154           | 482.113           | +221,1%                      | 3.531.952            | 3.067.636            | -13,1%                       |
| Carta e stampa.....                 | 76.081            | 244.409           | +221,2%                      | 1.515.799            | 3.913.325            | +158,2%                      |
| Coke e prodotti petroliferi.....    | 0                 | 0                 | -                            | 54.967               | 100.086              | +82,1%                       |
| Prodotti chimici.....               | 4.160.914         | 5.041.963         | +21,2%                       | 30.040.810           | 29.924.155           | -0,4%                        |
| Prodotti farmaceutici.....          | 1.718.236         | 1.498.713         | -12,8%                       | 8.355.352            | 8.919.777            | +6,8%                        |
| Gomma e plastica.....               | 67.228            | 152.776           | +127,3%                      | 16.039.004           | 16.443.971           | +2,5%                        |
| Minerali non metalliferi.....       | 680.099           | 1.604.192         | +135,9%                      | 78.661.508           | 69.822.094           | -11,2%                       |
| Metalli e prodotti in metallo.....  | 5.868.377         | 8.698.791         | +48,2%                       | 30.145.841           | 29.534.391           | -2,0%                        |
| Macchinari.....                     | 5.825.197         | 8.057.919         | +38,3%                       | 540.760.998          | 502.485.051          | -7,1%                        |
| Mezzi di trasporto.....             | 16.046.571        | 23.719.928        | +47,8%                       | 293.750.687          | 247.435.317          | -15,8%                       |
| Mobili.....                         | 6.954             | 2.198             | -68,4%                       | 3.717.964            | 3.871.452            | +4,1%                        |
| Altri prodotti manifatturieri.....  | 263.856           | 2.332.224         | +783,9%                      | 35.000.383           | 37.970.034           | +8,5%                        |
| Altre esportazioni.....             | 253.127           | 313.064           | +23,7%                       | 1.710.809            | 1.395.499            | -18,4%                       |
| <b>Tutte le merci.....</b>          | <b>64.330.048</b> | <b>80.536.244</b> | <b>+25,2%</b>                | <b>1.263.093.148</b> | <b>1.181.332.315</b> | <b>-6,5%</b>                 |

Fonte: Coeweb - ISTAT

Elaborazione: SIMET - Camera di commercio della Romagna - Forlì-Cesena e Rimini

TAB. CE.03.06.11 - Import ed export per macrosettore - Altre destinazioni  
Emilia-Romagna - Anni 2024 e 2025 - valori in euro

|                                     | Import 2024 | Import 2025 | Variazione<br>import 2025/24 | Export 2024       | Export 2025       | Variazione<br>export 2025/24 |
|-------------------------------------|-------------|-------------|------------------------------|-------------------|-------------------|------------------------------|
| Agricoltura, silvicoltura e p. .... | 0           | 0           | -                            | 0                 | 0                 | -                            |
| Estrazione di minerali.....         | 0           | 0           | -                            | 0                 | 0                 | -                            |
| Alimentari, bevande e tabacco.....  | 0           | 0           | -                            | 0                 | 0                 | -                            |
| Tessili.....                        | 0           | 0           | -                            | 0                 | 0                 | -                            |
| Abbigliamento .....                 | 0           | 0           | -                            | 9.770             | 4.847             | -50,4%                       |
| Pelle, calzature e accessori.....   | 0           | 0           | -                            | 251.341           | 182.872           | -27,2%                       |
| Legno e prodotti in legno.....      | 0           | 0           | -                            | 0                 | 0                 | -                            |
| Carta e stampa.....                 | 0           | 0           | -                            | 0                 | 0                 | -                            |
| Coke e prodotti petroliferi.....    | 0           | 0           | -                            | 0                 | 0                 | -                            |
| Prodotti chimici.....               | 0           | 0           | -                            | 0                 | 0                 | -                            |
| Prodotti farmaceutici.....          | 0           | 0           | -                            | 0                 | 0                 | -                            |
| Gomma e plastica.....               | 0           | 0           | -                            | 0                 | 0                 | -                            |
| Minerali non metalliferi.....       | 0           | 0           | -                            | 0                 | 0                 | -                            |
| Metalli e prodotti in metallo.....  | 0           | 0           | -                            | 0                 | 0                 | -                            |
| Macchinari.....                     | 0           | 0           | -                            | 8.053             | 4.462             | -44,6%                       |
| Mezzi di trasporto.....             | 0           | 0           | -                            | 0                 | 0                 | -                            |
| Mobili.....                         | 0           | 0           | -                            | 0                 | 0                 | -                            |
| Altri prodotti manifatturieri.....  | 0           | 0           | -                            | 0                 | 0                 | -                            |
| Altre esportazioni.....             | 0           | 0           | -                            | 58.516.955        | 97.957.192        | +67,4%                       |
| <b>Tutte le merci.....</b>          | <b>0</b>    | <b>0</b>    | <b>-</b>                     | <b>58.786.119</b> | <b>98.149.373</b> | <b>+67,0%</b>                |

Fonte: Coeweb - ISTAT

Elaborazione: SIMET - Camera di commercio della Romagna - Forlì-Cesena e Rimini

TAB. CE.03.10.01 - Macrosettori classificati per valore decrescente dell'import 2025  
Emilia-Romagna - Anni 2024 e 2025 - valori in euro

|                                     | Import 2024           | Import 2025           | Variazione<br>import 2025/24 | Export 2024           | Export 2025           | Variazione<br>export 2025/24 |
|-------------------------------------|-----------------------|-----------------------|------------------------------|-----------------------|-----------------------|------------------------------|
| Macchinari.....                     | 11.444.395.919        | 12.410.374.132        | +8,4%                        | 28.178.956.091        | 28.356.099.592        | +0,6%                        |
| Alimentari, bevande e tabacco.....  | 6.463.034.559         | 6.654.572.840         | +3,0%                        | 10.727.586.401        | 11.460.757.769        | +6,8%                        |
| Metalli e prodotti in metallo.....  | 5.574.036.314         | 5.893.030.732         | +5,7%                        | 5.288.136.221         | 5.215.019.028         | -1,4%                        |
| Mezzi di trasporto.....             | 5.046.845.111         | 4.793.152.391         | -5,0%                        | 12.240.976.996        | 12.367.360.194        | +1,0%                        |
| Prodotti chimici.....               | 4.336.471.547         | 4.595.972.307         | +6,0%                        | 4.449.350.738         | 4.285.269.149         | -3,7%                        |
| Abbigliamento .....                 | 3.265.182.017         | 3.486.409.150         | +6,8%                        | 5.483.633.593         | 5.212.218.561         | -4,9%                        |
| Agricoltura, silvicoltura e p. .... | 2.551.160.719         | 2.870.716.564         | +12,5%                       | 1.348.111.616         | 1.582.258.776         | +17,4%                       |
| Gomma e plastica.....               | 1.524.011.488         | 1.551.702.417         | +1,8%                        | 1.898.833.097         | 1.948.229.125         | +2,6%                        |
| Altri prodotti manifatturieri.....  | 1.063.670.986         | 1.253.603.754         | +17,9%                       | 1.826.011.349         | 1.881.880.854         | +3,1%                        |
| Pelle, calzature e accessori.....   | 1.187.457.388         | 1.160.763.171         | -2,2%                        | 1.957.686.648         | 1.773.455.229         | -9,4%                        |
| Carta e stampa.....                 | 1.089.470.478         | 1.021.869.441         | -6,2%                        | 418.280.389           | 428.845.737           | +2,5%                        |
| Estrazione di minerali.....         | 404.945.837           | 983.263.155           | +142,8%                      | 33.789.821            | 39.903.700            | +18,1%                       |
| Altre esportazioni.....             | 573.350.140           | 950.164.359           | +65,7%                       | 694.821.364           | 967.385.509           | +39,2%                       |
| Prodotti farmaceutici.....          | 647.346.857           | 800.114.537           | +23,6%                       | 1.939.304.237         | 2.113.111.615         | +9,0%                        |
| Minerali non metalliferi.....       | 685.499.903           | 730.458.929           | +6,6%                        | 4.854.434.416         | 4.809.265.863         | -0,9%                        |
| Tessili.....                        | 549.613.843           | 582.276.213           | +5,9%                        | 675.787.524           | 667.594.205           | -1,2%                        |
| Legno e prodotti in legno.....      | 430.265.483           | 500.847.313           | +16,4%                       | 276.953.646           | 277.374.257           | +0,2%                        |
| Mobili.....                         | 422.242.277           | 456.733.989           | +8,2%                        | 779.677.814           | 798.086.750           | +2,4%                        |
| Coke e prodotti petroliferi.....    | 259.806.959           | 310.181.376           | +19,4%                       | 84.015.184            | 69.950.034            | -16,7%                       |
| <b>Tutte le merci.....</b>          | <b>47.518.807.825</b> | <b>51.006.206.770</b> | <b>+7,3%</b>                 | <b>83.156.347.145</b> | <b>84.254.065.947</b> | <b>+1,3%</b>                 |

Fonte: Coeweb - ISTAT

Elaborazione: SIMET - Camera di commercio della Romagna - Forlì-Cesena e Rimini

TAB. CE.03.10.02 - Macrosettori classificati per valore decrescente dell'export 2025  
Emilia-Romagna - Anni 2024 e 2025 - valori in euro

|                                     | Import 2024           | Import 2025           | Variazione<br>import 2025/24 | Export 2024           | Export 2025           | Variazione<br>export 2025/24 |
|-------------------------------------|-----------------------|-----------------------|------------------------------|-----------------------|-----------------------|------------------------------|
| Macchinari.....                     | 11.444.395.919        | 12.410.374.132        | +8,4%                        | 28.178.956.091        | 28.356.099.592        | +0,6%                        |
| Mezzi di trasporto.....             | 5.046.845.111         | 4.793.152.391         | -5,0%                        | 12.240.976.996        | 12.367.360.194        | +1,0%                        |
| Alimentari, bevande e tabacco.....  | 6.463.034.559         | 6.654.572.840         | +3,0%                        | 10.727.586.401        | 11.460.757.769        | +6,8%                        |
| Metalli e prodotti in metallo.....  | 5.574.036.314         | 5.893.030.732         | +5,7%                        | 5.288.136.221         | 5.215.019.028         | -1,4%                        |
| Abbigliamento .....                 | 3.265.182.017         | 3.486.409.150         | +6,8%                        | 5.483.633.593         | 5.212.218.561         | -4,9%                        |
| Minerali non metalliferi.....       | 685.499.903           | 730.458.929           | +6,6%                        | 4.854.434.416         | 4.809.265.863         | -0,9%                        |
| Prodotti chimici.....               | 4.336.471.547         | 4.595.972.307         | +6,0%                        | 4.449.350.738         | 4.285.269.149         | -3,7%                        |
| Prodotti farmaceutici.....          | 647.346.857           | 800.114.537           | +23,6%                       | 1.939.304.237         | 2.113.111.615         | +9,0%                        |
| Gomma e plastica.....               | 1.524.011.488         | 1.551.702.417         | +1,8%                        | 1.898.833.097         | 1.948.229.125         | +2,6%                        |
| Altri prodotti manifatturieri.....  | 1.063.670.986         | 1.253.603.754         | +17,9%                       | 1.826.011.349         | 1.881.880.854         | +3,1%                        |
| Pelle, calzature e accessori.....   | 1.187.457.388         | 1.160.763.171         | -2,2%                        | 1.957.686.648         | 1.773.455.229         | -9,4%                        |
| Agricoltura, silvicoltura e p. .... | 2.551.160.719         | 2.870.716.564         | +12,5%                       | 1.348.111.616         | 1.582.258.776         | +17,4%                       |
| Altre esportazioni.....             | 573.350.140           | 950.164.359           | +65,7%                       | 694.821.364           | 967.385.509           | +39,2%                       |
| Mobili.....                         | 422.242.277           | 456.733.989           | +8,2%                        | 779.677.814           | 798.086.750           | +2,4%                        |
| Tessili.....                        | 549.613.843           | 582.276.213           | +5,9%                        | 675.787.524           | 667.594.205           | -1,2%                        |
| Carta e stampa.....                 | 1.089.470.478         | 1.021.869.441         | -6,2%                        | 418.280.389           | 428.845.737           | +2,5%                        |
| Legno e prodotti in legno.....      | 430.265.483           | 500.847.313           | +16,4%                       | 276.953.646           | 277.374.257           | +0,2%                        |
| Coke e prodotti petroliferi.....    | 259.806.959           | 310.181.376           | +19,4%                       | 84.015.184            | 69.950.034            | -16,7%                       |
| Estrazione di minerali.....         | 404.945.837           | 983.263.155           | +142,8%                      | 33.789.821            | 39.903.700            | +18,1%                       |
| <b>Tutte le merci.....</b>          | <b>47.518.807.825</b> | <b>51.006.206.770</b> | <b>+7,3%</b>                 | <b>83.156.347.145</b> | <b>84.254.065.947</b> | <b>+1,3%</b>                 |

Fonte: Coeweb - ISTAT

Elaborazione: SIMET - Camera di commercio della Romagna - Forlì-Cesena e Rimini

TAB. CE.03.20 - Prodotti classificati per valore decrescente dell'import 2025  
Emilia-Romagna - Anni 2024 e 2025 - valori in euro

|                                       | Import 2024   | Import 2025   | Variazione<br>import 2025/24 | Export 2024   | Export 2025   | Variazione<br>export 2025/24 |
|---------------------------------------|---------------|---------------|------------------------------|---------------|---------------|------------------------------|
| Prodotti chimici di base, fer..       | 2.956.488.767 | 3.057.184.203 | +3,4%                        | 2.173.974.592 | 2.057.715.550 | -5,3%                        |
| Articoli di abbigliamento, es..       | 2.694.324.468 | 2.870.640.916 | +6,5%                        | 4.569.659.295 | 4.266.671.978 | -6,6%                        |
| Prodotti della siderurgia.....        | 2.688.725.578 | 2.701.000.768 | +0,5%                        | 861.866.838   | 873.864.567   | +1,4%                        |
| Altre macchine di impiego gen.....    | 2.065.809.386 | 2.379.246.307 | +15,2%                       | 9.398.790.792 | 8.975.300.855 | -4,5%                        |
| Carne lavorata e conservata e.....    | 1.991.143.391 | 2.029.285.804 | +1,9%                        | 1.883.587.659 | 2.118.653.711 | +12,5%                       |
| Macchine di impiego generale.....     | 1.767.731.784 | 1.896.786.034 | +7,3%                        | 4.880.151.609 | 5.006.885.244 | +2,6%                        |
| Autoveicoli.....                      | 2.462.568.430 | 1.874.284.300 | -23,9%                       | 8.426.569.683 | 8.498.752.098 | +0,9%                        |
| Prodotti di colture agricole ..       | 1.771.722.614 | 1.807.323.489 | +2,0%                        | 519.513.941   | 550.879.094   | +6,0%                        |
| Parti ed accessori per autove..       | 1.860.695.588 | 1.763.797.880 | -5,2%                        | 1.992.747.612 | 2.036.835.979 | +2,2%                        |
| Oli e grassi vegetali e animali.....  | 1.388.438.837 | 1.482.862.664 | +6,8%                        | 394.517.734   | 487.231.945   | +23,5%                       |
| Altre macchine per impieghi s.....    | 1.064.022.872 | 1.234.029.904 | +16,0%                       | 5.095.139.738 | 5.456.828.820 | +7,1%                        |
| Articoli in materie plastiche.....    | 1.219.769.644 | 1.208.330.412 | -0,9%                        | 1.627.756.859 | 1.664.471.325 | +2,3%                        |
| Altri prodotti in metallo.....        | 814.228.496   | 1.023.225.347 | +25,7%                       | 1.192.575.388 | 1.250.506.960 | +4,9%                        |
| Metalli di base preziosi e al.....    | 948.910.772   | 1.019.504.380 | +7,4%                        | 266.776.685   | 271.714.473   | +1,9%                        |
| Apparecchi per uso domestico.....     | 856.983.051   | 874.018.967   | +2,0%                        | 996.154.398   | 1.083.325.896 | +8,8%                        |
| Pesce, crostacei e molluschi ..       | 687.103.771   | 784.483.493   | +14,2%                       | 61.637.823    | 72.814.998    | +18,1%                       |
| Altri prodotti alimentari.....        | 689.278.952   | 783.899.776   | +13,7%                       | 2.007.709.752 | 2.192.983.870 | +9,2%                        |
| Pasta-carta, carta e cartone.....     | 813.872.406   | 765.455.470   | -5,9%                        | 201.118.327   | 201.497.584   | +0,2%                        |
| Apparecchiature per le teleco.....    | 629.356.469   | 737.148.631   | +17,1%                       | 264.527.431   | 243.952.974   | -7,8%                        |
| Strumenti e apparecchi di mis.....    | 585.530.337   | 677.096.320   | +15,6%                       | 665.176.564   | 658.506.216   | -1,0%                        |
| Altre apparecchiature elettriche..... | 564.426.198   | 673.399.532   | +19,3%                       | 603.077.215   | 556.487.310   | -7,7%                        |
| Motori, generatori e trasform.....    | 634.122.592   | 665.637.353   | +5,0%                        | 895.035.333   | 955.265.187   | +6,7%                        |
| Strumenti e forniture mediche.....    | 559.977.023   | 633.979.295   | +13,2%                       | 1.094.727.061 | 1.048.637.777 | -4,2%                        |
| Prodotti delle industrie latt.....    | 527.703.499   | 626.456.501   | +18,7%                       | 1.515.341.294 | 1.759.802.049 | +16,1%                       |
| Calzature.....                        | 667.654.758   | 622.086.662   | -6,8%                        | 927.985.627   | 873.253.424   | -5,9%                        |
| Articoli di maglieria.....            | 567.550.873   | 612.401.007   | +7,9%                        | 901.650.317   | 933.651.507   | +3,5%                        |
| Prodotti di elettronica di co.....    | 625.873.019   | 590.061.298   | -5,7%                        | 331.961.446   | 298.833.733   | -10,0%                       |
| Gas naturale.....                     | 8.842.620     | 583.664.301   | +6.500,6%                    | 7.773.220     | 4.405.496     | -43,3%                       |
| Saponi e detergenti, prodotti.....    | 358.143.300   | 568.695.927   | +58,8%                       | 736.306.122   | 748.058.532   | +1,6%                        |
| Merci dichiarate come provvis.....    | 237.364.481   | 560.927.741   | +136,3%                      | 185.144.361   | 466.315.932   | +151,9%                      |
| Cuoio conciato e lavorato; ar.....    | 519.802.630   | 538.676.509   | +3,6%                        | 1.029.701.021 | 900.201.805   | -12,6%                       |
| Medicinali e preparati farmac.....    | 395.921.846   | 521.946.322   | +31,8%                       | 1.813.715.405 | 1.997.590.041 | +10,1%                       |
| Navi e imbarcazioni.....              | 54.893.366    | 521.049.632   | +849,2%                      | 789.736.041   | 857.848.916   | +8,6%                        |
| Prodotti di colture permanenti.....   | 372.895.133   | 495.331.688   | +32,8%                       | 609.464.002   | 787.502.204   | +29,2%                       |
| Articoli di coltelleria, uten.....    | 417.487.517   | 490.356.225   | +17,5%                       | 635.456.033   | 604.835.452   | -4,8%                        |
| Apparecchiature di cablaggio .....    | 433.519.170   | 479.010.235   | +10,5%                       | 1.115.080.235 | 1.184.084.277 | +6,2%                        |
| Altri prodotti tessili.....           | 431.667.979   | 470.401.619   | +9,0%                        | 389.285.377   | 391.216.826   | +0,5%                        |
| Computer e unità periferiche.....     | 428.821.768   | 470.148.474   | +9,6%                        | 254.397.748   | 257.628.947   | +1,3%                        |
| Mobili.....                           | 422.242.277   | 456.733.989   | +8,2%                        | 779.677.814   | 798.086.750   | +2,4%                        |
| Altri prodotti chimici.....           | 427.391.615   | 442.970.873   | +3,6%                        | 880.254.196   | 816.560.788   | -7,2%                        |
| Mezzi di trasporto n.c.a.....         | 414.325.566   | 411.269.765   | -0,7%                        | 882.193.085   | 801.965.194   | -9,1%                        |
| Batterie di pile e accumulato.....    | 396.633.662   | 384.331.213   | -3,1%                        | 92.224.697    | 101.432.478   | +10,0%                       |
| Macchine per la formatura dei.....    | 347.125.415   | 359.219.012   | +3,5%                        | 1.254.408.194 | 1.183.628.765 | -5,6%                        |
| Animali vivi e prodotti di or.....    | 216.380.645   | 358.243.496   | +65,6%                       | 63.683.924    | 78.448.339    | +23,2%                       |
| Articoli in gomma.....                | 304.241.844   | 343.372.005   | +12,9%                       | 271.076.238   | 283.757.800   | +4,7%                        |
| Componenti elettronici e sche.....    | 301.157.552   | 341.654.997   | +13,4%                       | 155.020.918   | 118.640.457   | -23,5%                       |
| Frutta e ortaggi lavorati e c.....    | 314.558.683   | 316.254.377   | +0,5%                        | 1.121.617.324 | 1.145.650.935 | +2,1%                        |
| Prodotti derivanti dalla raff.....    | 253.417.018   | 305.616.730   | +20,6%                       | 82.433.466    | 69.692.681    | -15,5%                       |
| Prodotti in legno, sughero, p.....    | 273.007.251   | 305.207.771   | +11,8%                       | 241.881.134   | 239.697.352   | -0,9%                        |
| Prodotti farmaceutici di base.....    | 251.425.011   | 278.168.215   | +10,6%                       | 125.588.832   | 115.521.574   | -8,0%                        |
| Vetro e di prodotti in vetro.....     | 275.500.015   | 270.554.118   | -1,8%                        | 428.340.763   | 403.529.755   | -5,8%                        |
| Articoli di carta e di cartone.....   | 273.732.141   | 255.283.387   | -6,7%                        | 214.373.638   | 225.176.144   | +5,0%                        |
| Rifiuti.....                          | 217.732.062   | 249.369.885   | +14,5%                       | 263.830.974   | 271.424.328   | +2,9%                        |
| Macchine per l'agricoltura e ..       | 351.074.609   | 246.971.387   | -29,7%                       | 1.852.446.351 | 1.954.176.689 | +5,5%                        |
| Altri prodotti della prima tr.....    | 198.068.620   | 238.344.604   | +20,3%                       | 241.386.120   | 222.793.796   | -7,7%                        |
| Tubi, condotti, profilati cav.....    | 326.153.037   | 236.654.089   | -27,4%                       | 1.502.150.953 | 1.411.580.172 | -6,0%                        |
| Agrofarmaci e altri prodotti ..       | 258.632.885   | 230.435.355   | -10,9%                       | 183.646.992   | 249.400.364   | +35,8%                       |
| Giochi e giocattoli.....              | 165.084.621   | 220.654.541   | +33,7%                       | 98.073.702    | 122.039.415   | +24,4%                       |
| Bevande.....                          | 328.871.092   | 218.018.933   | -33,7%                       | 673.054.984   | 674.546.993   | +0,2%                        |
| Pitture, vernici e smalti, in.....    | 263.761.269   | 214.994.414   | -18,5%                       | 454.065.100   | 396.492.093   | -12,7%                       |
| Pietra, sabbia e argilla.....         | 196.900.079   | 208.464.298   | +5,9%                        | 7.974.266     | 16.749.539    | +110,0%                      |

TAB. CE.03.20 - Prodotti classificati per valore decrescente dell'import 2025  
Emilia-Romagna - Anni 2024 e 2025 - valori in euro

|                                       | Import 2024 | Import 2025 | Variazione<br>import 2025/24 | Export 2024   | Export 2025   | Variazione<br>export 2025/24 |
|---------------------------------------|-------------|-------------|------------------------------|---------------|---------------|------------------------------|
| Legno tagliato e piallato.....        | 157.258.232 | 195.639.542 | +24,4%                       | 35.072.512    | 37.676.905    | +7,4%                        |
| Altri prodotti delle industri..       | 169.160.811 | 188.398.326 | +11,4%                       | 145.575.203   | 193.869.336   | +33,2%                       |
| Apparecchiature per illuminaz. ....   | 172.367.466 | 172.722.585 | +0,2%                        | 175.974.931   | 182.231.515   | +3,6%                        |
| Carrozzerie per autoveicoli; ..       | 198.310.921 | 158.241.556 | -20,2%                       | 90.464.839    | 102.767.095   | +13,6%                       |
| Granaglie, amidi e di prodott. ....   | 153.140.430 | 158.097.091 | +3,2%                        | 174.692.966   | 172.727.267   | -1,1%                        |
| Minerali di cave e miniere n....      | 151.360.367 | 151.047.917 | -0,2%                        | 11.417.699    | 11.224.628    | -1,7%                        |
| Pesci ed altri prodotti della.....    | 153.805.839 | 150.207.257 | -2,3%                        | 44.885.109    | 54.222.645    | +20,8%                       |
| Materiali da costruzione in t. ....   | 140.976.926 | 149.150.660 | +5,8%                        | 4.037.831.656 | 4.033.245.571 | -0,1%                        |
| Articoli sportivi.....                | 102.185.082 | 144.353.920 | +41,3%                       | 403.840.927   | 428.968.168   | +6,2%                        |
| Prodotti da forno e farinacei.....    | 111.098.801 | 128.052.055 | +15,3%                       | 1.131.921.026 | 1.110.418.781 | -1,9%                        |
| Prodotti abrasivi e di minera..       | 114.697.258 | 127.855.611 | +11,5%                       | 133.873.362   | 127.840.153   | -4,5%                        |
| Strumenti per irradiazione, a. ....   | 134.804.388 | 124.363.409 | -7,7%                        | 120.618.859   | 110.784.053   | -8,2%                        |
| Prodotti per l'alimentazione.....     | 106.092.286 | 117.265.324 | +10,5%                       | 247.445.017   | 272.080.403   | +10,0%                       |
| Elementi da costruzione in me..       | 72.893.523  | 106.607.428 | +46,3%                       | 345.904.242   | 341.350.498   | -1,3%                        |
| Altri prodotti in porcellana ..       | 95.423.263  | 104.802.760 | +9,8%                        | 51.054.988    | 53.217.361    | +4,2%                        |
| Fibre sintetiche e artificiali.....   | 72.053.711  | 81.691.535  | +13,4%                       | 21.103.736    | 17.041.822    | -19,2%                       |
| Strumenti ottici e attrezzatu..       | 73.939.822  | 81.235.761  | +9,9%                        | 25.773.751    | 25.627.038    | -0,6%                        |
| Tessuti.....                          | 83.694.980  | 75.403.576  | -9,9%                        | 196.674.754   | 187.021.677   | -4,9%                        |
| Cisterne, serbatoi, radiatori..       | 61.854.846  | 60.472.458  | -2,2%                        | 163.602.560   | 176.387.075   | +7,8%                        |
| Libri, periodici e prodotti d. ....   | 62.945.288  | 59.130.786  | -6,1%                        | 195.566.477   | 186.102.796   | -4,8%                        |
| Gioielleria, bigiotteria e ar. ....   | 56.359.939  | 57.369.613  | +1,8%                        | 64.667.395    | 69.745.785    | +7,9%                        |
| Piante vive.....                      | 24.622.559  | 45.481.612  | +84,7%                       | 107.963.509   | 108.701.596   | +0,7%                        |
| Locomotive e di materiale rot. ....   | 47.091.892  | 43.199.398  | -8,3%                        | 32.969.546    | 35.544.095    | +7,8%                        |
| Prodotti delle attività cinem. ....   | 24.493.952  | 38.295.629  | +56,3%                       | 16.970.215    | 12.498.856    | -26,3%                       |
| Prodotti in calcestruzzo, cem. ....   | 22.551.786  | 37.960.179  | +68,3%                       | 128.078.185   | 115.335.168   | -9,9%                        |
| Filati di fibre tessili.....          | 34.250.884  | 36.471.018  | +6,5%                        | 89.827.393    | 89.355.702    | -0,5%                        |
| Supporti magnetici ed ottici.....     | 11.096.359  | 23.292.713  | +109,9%                      | 2.995.881     | 2.479.138     | -17,2%                       |
| Aeromobili, veicoli spaziali ..       | 8.959.348   | 21.309.860  | +137,9%                      | 26.296.190    | 33.646.817    | +28,0%                       |
| Prodotti refrattari.....              | 19.179.013  | 19.309.664  | +0,7%                        | 18.748.463    | 16.618.649    | -11,4%                       |
| Petrolio greggio.....                 | 9.650.877   | 18.402.901  | +90,7%                       | 6.526         | 0             | -100,0%                      |
| Minerali metalliferi non ferrosi..... | 15.515.346  | 15.274.758  | -1,6%                        | 2.472.794     | 3.954.133     | +59,9%                       |
| Cemento, calce e gesso.....           | 12.227.998  | 15.096.754  | +23,5%                       | 3.329.197     | 3.431.231     | +3,1%                        |
| Prodotti delle attività creat. ....   | 15.210.034  | 13.515.144  | -11,1%                       | 11.377.900    | 17.031.047    | +49,7%                       |
| Prodotti delle attività di bi. ....   | 2.090.494   | 13.245.074  | +533,6%                      | 870.211       | 603.252       | -30,7%                       |
| Legno grezzo.....                     | 9.188.531   | 10.961.731  | +19,3%                       | 615.127       | 163.319       | -73,4%                       |
| Tabacco.....                          | 165.604.817 | 9.896.822   | -94,0%                       | 1.516.060.822 | 1.453.846.817 | -4,1%                        |
| Strumenti musicali.....               | 10.903.510  | 8.848.059   | -18,9%                       | 19.127.061    | 18.620.373    | -2,6%                        |
| Prodotti dell'editoria musica. ....   | 3.878.007   | 7.348.620   | +89,5%                       | 6.307.315     | 3.833.321     | -39,2%                       |
| Armi e munizioni.....                 | 35.817.141  | 7.266.884   | -79,7%                       | 47.959.091    | 37.477.365    | -21,9%                       |
| Prodotti del recupero del mat. ....   | 7.943.977   | 7.027.514   | -11,5%                       | 9.774.453     | 2.668.711     | -72,7%                       |
| Prodotti della fusione della ..       | 8.612.230   | 6.830.805   | -20,7%                       | 6.470.106     | 5.734.929     | -11,4%                       |
| Antracite.....                        | 22.505.272  | 6.231.094   | -72,3%                       | 4.140.774     | 3.557.075     | -14,1%                       |
| Pietre tagliate, modellate e ..       | 4.943.644   | 5.729.183   | +15,9%                       | 53.177.802    | 56.047.975    | +5,4%                        |
| Prodotti di cokeria.....              | 6.389.941   | 4.564.646   | -28,6%                       | 1.581.718     | 257.353       | -83,7%                       |
| Articoli di abbigliamento in ..       | 3.306.676   | 3.367.227   | +1,8%                        | 12.323.981    | 11.895.076    | -3,5%                        |
| Prodotti vegetali di bosco no. ....   | 2.348.504   | 3.102.107   | +32,1%                       | 840.485       | 1.565.521     | +86,3%                       |
| Generatori di vapore, esclusi. ....   | 1.284.554   | 2.767.744   | +115,5%                      | 23.988.205    | 18.773.741    | -21,7%                       |
| Giochi per computer e altri s. ....   | 1.140.244   | 1.210.468   | +6,2%                        | 4.762.302     | 6.829.253     | +43,4%                       |
| Prodotti della stampa .....           | 1.865.931   | 1.130.584   | -39,4%                       | 2.788.424     | 2.172.009     | -22,1%                       |
| Lignite.....                          | 116.961     | 162.157     | +38,6%                       | 2.133         | 2.450         | +14,9%                       |
| Prodotti delle attività fotog. ....   | 44.612      | 91.237      | +104,5%                      | 204.636       | 78.013        | -61,9%                       |
| Piante forestali e altri prod. ....   | 196.894     | 65.184      | -66,9%                       | 1.145.519     | 776.058       | -32,3%                       |
| Minerali metalliferi ferrosi.....     | 54.315      | 15.729      | -71,0%                       | 2.409         | 10.379        | +330,8%                      |
| Prodotti del trattamento e de. ....   | 0           | 2.261       | -                            | 12.520        | 0             | -100,0%                      |
| Veicoli militari da combattim. ....   | 0           | 0           | -                            | 0             | 0             | -                            |
| Energia elettrica.....                | 0           | 0           | -                            | 0             | 0             | -                            |
| Gas manufatti e combustibili ..       | 504.393     | 0           | -100,0%                      | 0             | 0             | -                            |
| Acque e fanghi di depurazione.....    | 838         | 0           | -100,0%                      | 0             | 0             | -                            |

TAB. CE.03.20 - Prodotti classificati per valore decrescente dell'import 2025  
 Emilia-Romagna - Anni 2024 e 2025 - valori in euro

|                                       | Import 2024           | Import 2025           | Variazione<br>import 2025/24 | Export 2024           | Export 2025           | Variazione<br>export 2025/24 |
|---------------------------------------|-----------------------|-----------------------|------------------------------|-----------------------|-----------------------|------------------------------|
| Prodotti di altre attività di.. ..... | 1.758                 | 0                     | -100,0%                      | 0                     | 0                     | -                            |
| <b>Tutte le merci.....</b>            | <b>47.518.807.825</b> | <b>51.006.206.770</b> | <b>+7,3%</b>                 | <b>83.156.347.145</b> | <b>84.254.065.947</b> | <b>+1,3%</b>                 |

Fonte: Coeweb - ISTAT

Elaborazione: SIMET - Camera di commercio della Romagna - Forlì-Cesena e Rimini

TAB. CE.03.21 - Prodotti classificati per valore decrescente dell'export 2025  
Emilia-Romagna - Anni 2024 e 2025 - valori in euro

|                                       | Import 2024   | Import 2025   | Variazione<br>import 2025/24 | Export 2024   | Export 2025   | Variazione<br>export 2025/24 |
|---------------------------------------|---------------|---------------|------------------------------|---------------|---------------|------------------------------|
| Altre macchine di impiego gen. ....   | 2.065.809.386 | 2.379.246.307 | +15,2%                       | 9.398.790.792 | 8.975.300.855 | -4,5%                        |
| Autoveicoli.....                      | 2.462.568.430 | 1.874.284.300 | -23,9%                       | 8.426.569.683 | 8.498.752.098 | +0,9%                        |
| Altre macchine per impieghi s. ....   | 1.064.022.872 | 1.234.029.904 | +16,0%                       | 5.095.139.738 | 5.456.828.820 | +7,1%                        |
| Macchine di impiego generale.....     | 1.767.731.784 | 1.896.786.034 | +7,3%                        | 4.880.151.609 | 5.006.885.244 | +2,6%                        |
| Articoli di abbigliamento, es. ....   | 2.694.324.468 | 2.870.640.916 | +6,5%                        | 4.569.659.295 | 4.266.671.978 | -6,6%                        |
| Materiali da costruzione in t. ....   | 140.976.926   | 149.150.660   | +5,8%                        | 4.037.831.656 | 4.033.245.571 | -0,1%                        |
| Altri prodotti alimentari.....        | 689.278.952   | 783.899.776   | +13,7%                       | 2.007.709.752 | 2.192.983.870 | +9,2%                        |
| Carne lavorata e conservata e. ....   | 1.991.143.391 | 2.029.285.804 | +1,9%                        | 1.883.587.659 | 2.118.653.711 | +12,5%                       |
| Prodotti chimici di base, fer. ....   | 2.956.488.767 | 3.057.184.203 | +3,4%                        | 2.173.974.592 | 2.057.715.550 | -5,3%                        |
| Parti ed accessori per autove. ....   | 1.860.695.588 | 1.763.797.880 | -5,2%                        | 1.992.747.612 | 2.036.835.979 | +2,2%                        |
| Medicinali e preparati farmac. ....   | 395.921.846   | 521.946.322   | +31,8%                       | 1.813.715.405 | 1.997.590.041 | +10,1%                       |
| Macchine per l'agricoltura e .. ....  | 351.074.609   | 246.971.387   | -29,7%                       | 1.852.446.351 | 1.954.176.689 | +5,5%                        |
| Prodotti delle industrie latt. ....   | 527.703.499   | 626.456.501   | +18,7%                       | 1.515.341.294 | 1.759.802.049 | +16,1%                       |
| Articoli in materie plastiche.....    | 1.219.769.644 | 1.208.330.412 | -0,9%                        | 1.627.756.859 | 1.664.471.325 | +2,3%                        |
| Tabacco.....                          | 165.604.817   | 9.896.822     | -94,0%                       | 1.516.060.822 | 1.453.846.817 | -4,1%                        |
| Tubi, condotti, profilati cav. ....   | 326.153.037   | 236.654.089   | -27,4%                       | 1.502.150.953 | 1.411.580.172 | -6,0%                        |
| Altri prodotti in metallo.....        | 814.228.496   | 1.023.225.347 | +25,7%                       | 1.192.575.388 | 1.250.506.960 | +4,9%                        |
| Apparecchiature di cablaggio .....    | 433.519.170   | 479.010.235   | +10,5%                       | 1.115.080.235 | 1.184.084.277 | +6,2%                        |
| Macchine per la formatura dei. ....   | 347.125.415   | 359.219.012   | +3,5%                        | 1.254.408.194 | 1.183.628.765 | -5,6%                        |
| Frutta e ortaggi lavorati e c. ....   | 314.558.683   | 316.254.377   | +0,5%                        | 1.121.617.324 | 1.145.650.935 | +2,1%                        |
| Prodotti da forno e farinacei.....    | 111.098.801   | 128.052.055   | +15,3%                       | 1.131.921.026 | 1.110.418.781 | -1,9%                        |
| Apparecchi per uso domestico.....     | 856.983.051   | 874.018.967   | +2,0%                        | 996.154.398   | 1.083.325.896 | +8,8%                        |
| Strumenti e forniture mediche. ....   | 559.977.023   | 633.979.295   | +13,2%                       | 1.094.727.061 | 1.048.637.777 | -4,2%                        |
| Motori, generatori e trasform. ....   | 634.122.592   | 665.637.353   | +5,0%                        | 895.035.333   | 955.265.187   | +6,7%                        |
| Articoli di maglieria.....            | 567.550.873   | 612.401.007   | +7,9%                        | 901.650.317   | 933.651.507   | +3,5%                        |
| Cuoio conciato e lavorato; ar. ....   | 519.802.630   | 538.676.509   | +3,6%                        | 1.029.701.021 | 900.201.805   | -12,6%                       |
| Prodotti della siderurgia.....        | 2.688.725.578 | 2.701.000.768 | +0,5%                        | 861.866.838   | 873.864.567   | +1,4%                        |
| Calzature.....                        | 667.654.758   | 622.086.662   | -6,8%                        | 927.985.627   | 873.253.424   | -5,9%                        |
| Navi e imbarcazioni.....              | 54.893.366    | 521.049.632   | +849,2%                      | 789.736.041   | 857.848.916   | +8,6%                        |
| Altri prodotti chimici.....           | 427.391.615   | 442.970.873   | +3,6%                        | 880.254.196   | 816.560.788   | -7,2%                        |
| Mezzi di trasporto n.c.a.....         | 414.325.566   | 411.269.765   | -0,7%                        | 882.193.085   | 801.965.194   | -9,1%                        |
| Mobili.....                           | 422.242.277   | 456.733.989   | +8,2%                        | 779.677.814   | 798.086.750   | +2,4%                        |
| Prodotti di colture permanenti.....   | 372.895.133   | 495.331.688   | +32,8%                       | 609.464.002   | 787.502.204   | +29,2%                       |
| Saponi e detergenti, prodotti. ....   | 358.143.300   | 568.695.927   | +58,8%                       | 736.306.122   | 748.058.532   | +1,6%                        |
| Bevande.....                          | 328.871.092   | 218.018.933   | -33,7%                       | 673.054.984   | 674.546.993   | +0,2%                        |
| Strumenti e apparecchi di mis. ....   | 585.530.337   | 677.096.320   | +15,6%                       | 665.176.564   | 658.506.216   | -1,0%                        |
| Articoli di coltelleria, uten. ....   | 417.487.517   | 490.356.225   | +17,5%                       | 635.456.033   | 604.835.452   | -4,8%                        |
| Altre apparecchiature elettriche..... | 564.426.198   | 673.399.532   | +19,3%                       | 603.077.215   | 556.487.310   | -7,7%                        |
| Prodotti di colture agricole .. ....  | 1.771.722.614 | 1.807.323.489 | +2,0%                        | 519.513.941   | 550.879.094   | +6,0%                        |
| Oli e grassi vegetali e animali.....  | 1.388.438.837 | 1.482.862.664 | +6,8%                        | 394.517.734   | 487.231.945   | +23,5%                       |
| Merci dichiarate come provvis. ....   | 237.364.481   | 560.927.741   | +136,3%                      | 185.144.361   | 466.315.932   | +151,9%                      |
| Articoli sportivi.....                | 102.185.082   | 144.353.920   | +41,3%                       | 403.840.927   | 428.968.168   | +6,2%                        |
| Vetro e di prodotti in vetro.....     | 275.500.015   | 270.554.118   | -1,8%                        | 428.340.763   | 403.529.755   | -5,8%                        |
| Pitture, vernici e smalti, in. ....   | 263.761.269   | 214.994.414   | -18,5%                       | 454.065.100   | 396.492.093   | -12,7%                       |
| Altri prodotti tessili.....           | 431.667.979   | 470.401.619   | +9,0%                        | 389.285.377   | 391.216.826   | +0,5%                        |
| Elementi da costruzione in me. ....   | 72.893.523    | 106.607.428   | +46,3%                       | 345.904.242   | 341.350.498   | -1,3%                        |
| Prodotti di elettronica di co. ....   | 625.873.019   | 590.061.298   | -5,7%                        | 331.961.446   | 298.833.733   | -10,0%                       |
| Articoli in gomma.....                | 304.241.844   | 343.372.005   | +12,9%                       | 271.076.238   | 283.757.800   | +4,7%                        |
| Prodotti per l'alimentazione .. ....  | 106.092.286   | 117.265.324   | +10,5%                       | 247.445.017   | 272.080.403   | +10,0%                       |
| Metalli di base preziosi e al. ....   | 948.910.772   | 1.019.504.380 | +7,4%                        | 266.776.685   | 271.714.473   | +1,9%                        |
| Rifiuti.....                          | 217.732.062   | 249.369.885   | +14,5%                       | 263.830.974   | 271.424.328   | +2,9%                        |
| Computer e unità periferiche.....     | 428.821.768   | 470.148.474   | +9,6%                        | 254.397.748   | 257.628.947   | +1,3%                        |
| Agrofarmaci e altri prodotti .. ....  | 258.632.885   | 230.435.355   | -10,9%                       | 183.646.992   | 249.400.364   | +35,8%                       |
| Apparecchiature per le teleco. ....   | 629.356.469   | 737.148.631   | +17,1%                       | 264.527.431   | 243.952.974   | -7,8%                        |
| Prodotti in legno, sughero, p. ....   | 273.007.251   | 305.207.771   | +11,8%                       | 241.881.134   | 239.697.352   | -0,9%                        |
| Articoli di carta e di cartone.....   | 273.732.141   | 255.283.387   | -6,7%                        | 214.373.638   | 225.176.144   | +5,0%                        |
| Altri prodotti della prima tr. ....   | 198.068.620   | 238.344.604   | +20,3%                       | 241.386.120   | 222.793.796   | -7,7%                        |
| Pasta-carta, carta e cartone.....     | 813.872.406   | 765.455.470   | -5,9%                        | 201.118.327   | 201.497.584   | +0,2%                        |
| Altri prodotti delle industri. ....   | 169.160.811   | 188.398.326   | +11,4%                       | 145.575.203   | 193.869.336   | +33,2%                       |
| Tessuti.....                          | 83.694.980    | 75.403.576    | -9,9%                        | 196.674.754   | 187.021.677   | -4,9%                        |
| Libri, periodici e prodotti d. ....   | 62.945.288    | 59.130.786    | -6,1%                        | 195.566.477   | 186.102.796   | -4,8%                        |

TAB. CE.03.21 - Prodotti classificati per valore decrescente dell'export 2025  
Emilia-Romagna - Anni 2024 e 2025 - valori in euro

|                                       | Import 2024 | Import 2025 | Variazione<br>import 2025/24 | Export 2024 | Export 2025 | Variazione<br>export 2025/24 |
|---------------------------------------|-------------|-------------|------------------------------|-------------|-------------|------------------------------|
| Apparecchiature per illuminaz. ....   | 172.367.466 | 172.722.585 | +0,2%                        | 175.974.931 | 182.231.515 | +3,6%                        |
| Cisterne, serbatoi, radiatori.. ..    | 61.854.846  | 60.472.458  | -2,2%                        | 163.602.560 | 176.387.075 | +7,8%                        |
| Granaglie, amidi e di prodott. ....   | 153.140.430 | 158.097.091 | +3,2%                        | 174.692.966 | 172.727.267 | -1,1%                        |
| Prodotti abrasivi e di minera.. ..    | 114.697.258 | 127.855.611 | +11,5%                       | 133.873.362 | 127.840.153 | -4,5%                        |
| Giochi e giocattoli.....              | 165.084.621 | 220.654.541 | +33,7%                       | 98.073.702  | 122.039.415 | +24,4%                       |
| Componenti elettronici e sche. ....   | 301.157.552 | 341.654.997 | +13,4%                       | 155.020.918 | 118.640.457 | -23,5%                       |
| Prodotti farmaceutici di base.....    | 251.425.011 | 278.168.215 | +10,6%                       | 125.588.832 | 115.521.574 | -8,0%                        |
| Prodotti in calcestruzzo, cem. ....   | 22.551.786  | 37.960.179  | +68,3%                       | 128.078.185 | 115.335.168 | -9,9%                        |
| Strumenti per irradiazione, a. ....   | 134.804.388 | 124.363.409 | -7,7%                        | 120.618.859 | 110.784.053 | -8,2%                        |
| Piante vive.....                      | 24.622.559  | 45.481.612  | +84,7%                       | 107.963.509 | 108.701.596 | +0,7%                        |
| Carrozzerie per autoveicoli; .. ..    | 198.310.921 | 158.241.556 | -20,2%                       | 90.464.839  | 102.767.095 | +13,6%                       |
| Batterie di pile e accumulato. ....   | 396.633.662 | 384.331.213 | -3,1%                        | 92.224.697  | 101.432.478 | +10,0%                       |
| Filati di fibre tessili.....          | 34.250.884  | 36.471.018  | +6,5%                        | 89.827.393  | 89.355.702  | -0,5%                        |
| Animali vivi e prodotti di or. ....   | 216.380.645 | 358.243.496 | +65,6%                       | 63.683.924  | 78.448.339  | +23,2%                       |
| Pesce, crostacei e molluschi .. ..    | 687.103.771 | 784.483.493 | +14,2%                       | 61.637.823  | 72.814.998  | +18,1%                       |
| Gioielleria, bigiotteria e ar. ....   | 56.359.939  | 57.369.613  | +1,8%                        | 64.667.395  | 69.745.785  | +7,9%                        |
| Prodotti derivanti dalla raff. ....   | 253.417.018 | 305.616.730 | +20,6%                       | 82.433.466  | 69.692.681  | -15,5%                       |
| Pietre tagliate, modellate e .. ..    | 4.943.644   | 5.729.183   | +15,9%                       | 53.177.802  | 56.047.975  | +5,4%                        |
| Pesci ed altri prodotti della. ....   | 153.805.839 | 150.207.257 | -2,3%                        | 44.885.109  | 54.222.645  | +20,8%                       |
| Altri prodotti in porcellana .. ..    | 95.423.263  | 104.802.760 | +9,8%                        | 51.054.988  | 53.217.361  | +4,2%                        |
| Legno tagliato e piallato.....        | 157.258.232 | 195.639.542 | +24,4%                       | 35.072.512  | 37.676.905  | +7,4%                        |
| Armi e munizioni.....                 | 35.817.141  | 7.266.884   | -79,7%                       | 47.959.091  | 37.477.365  | -21,9%                       |
| Locomotive e di materiale rot. ....   | 47.091.892  | 43.199.398  | -8,3%                        | 32.969.546  | 35.544.095  | +7,8%                        |
| Aeromobili, veicoli spaziali .. ..    | 8.959.348   | 21.309.860  | +137,9%                      | 26.296.190  | 33.646.817  | +28,0%                       |
| Strumenti ottici e attrezzatu. ....   | 73.939.822  | 81.235.761  | +9,9%                        | 25.773.751  | 25.627.038  | -0,6%                        |
| Generatori di vapore, esclusi. ....   | 1.284.554   | 2.767.744   | +115,5%                      | 23.988.205  | 18.773.741  | -21,7%                       |
| Strumenti musicali.....               | 10.903.510  | 8.848.059   | -18,9%                       | 19.127.061  | 18.620.373  | -2,6%                        |
| Fibre sintetiche e artificiali.....   | 72.053.711  | 81.691.535  | +13,4%                       | 21.103.736  | 17.041.822  | -19,2%                       |
| Prodotti delle attività creat. ....   | 15.210.034  | 13.515.144  | -11,1%                       | 11.377.900  | 17.031.047  | +49,7%                       |
| Pietra, sabbia e argilla.....         | 196.900.079 | 208.464.298 | +5,9%                        | 7.974.266   | 16.749.539  | +110,0%                      |
| Prodotti refrattari.....              | 19.179.013  | 19.309.664  | +0,7%                        | 18.748.463  | 16.618.649  | -11,4%                       |
| Prodotti delle attività cinem. ....   | 24.493.952  | 38.295.629  | +56,3%                       | 16.970.215  | 12.498.856  | -26,3%                       |
| Articoli di abbigliamento in .. ..    | 3.306.676   | 3.367.227   | +1,8%                        | 12.323.981  | 11.895.076  | -3,5%                        |
| Minerali di cave e miniere n. ....    | 151.360.367 | 151.047.917 | -0,2%                        | 11.417.699  | 11.224.628  | -1,7%                        |
| Giochi per computer e altri s. ....   | 1.140.244   | 1.210.468   | +6,2%                        | 4.762.302   | 6.829.253   | +43,4%                       |
| Prodotti della fusione della .. ..    | 8.612.230   | 6.830.805   | -20,7%                       | 6.470.106   | 5.734.929   | -11,4%                       |
| Gas naturale.....                     | 8.842.620   | 583.664.301 | +6.500,6%                    | 7.773.220   | 4.405.496   | -43,3%                       |
| Minerali metalliferi non ferrosi..... | 15.515.346  | 15.274.758  | -1,6%                        | 2.472.794   | 3.954.133   | +59,9%                       |
| Prodotti dell'editoria musica. ....   | 3.878.007   | 7.348.620   | +89,5%                       | 6.307.315   | 3.833.321   | -39,2%                       |
| Antracite.....                        | 22.505.272  | 6.231.094   | -72,3%                       | 4.140.774   | 3.557.075   | -14,1%                       |
| Cemento, calce e gesso.....           | 12.227.998  | 15.096.754  | +23,5%                       | 3.329.197   | 3.431.231   | +3,1%                        |
| Prodotti del recupero dei mat. ....   | 7.943.977   | 7.027.514   | -11,5%                       | 9.774.453   | 2.668.711   | -72,7%                       |
| Supporti magnetici ed ottici.....     | 11.096.359  | 23.292.713  | +109,9%                      | 2.995.881   | 2.479.138   | -17,2%                       |
| Prodotti della stampa .. ..           | 1.865.931   | 1.130.584   | -39,4%                       | 2.788.424   | 2.172.009   | -22,1%                       |
| Prodotti vegetali di bosco no. ....   | 2.348.504   | 3.102.107   | +32,1%                       | 840.485     | 1.565.521   | +86,3%                       |
| Piante forestali e altri prod. ....   | 196.894     | 65.184      | -66,9%                       | 1.145.519   | 776.058     | -32,3%                       |
| Prodotti delle attività di bi. ....   | 2.090.494   | 13.245.074  | +533,6%                      | 870.211     | 603.252     | -30,7%                       |
| Prodotti di cokeria.....              | 6.389.941   | 4.564.646   | -28,6%                       | 1.581.718   | 257.353     | -83,7%                       |
| Legno grezzo.....                     | 9.188.531   | 10.961.731  | +19,3%                       | 615.127     | 163.319     | -73,4%                       |
| Prodotti delle attività fotog. ....   | 44.612      | 91.237      | +104,5%                      | 204.636     | 78.013      | -61,9%                       |
| Minerali metalliferi ferrosi.....     | 54.315      | 15.729      | -71,0%                       | 2.409       | 10.379      | +330,8%                      |
| Lignite.....                          | 116.961     | 162.157     | +38,6%                       | 2.133       | 2.450       | +14,9%                       |
| Petrolio greggio.....                 | 9.650.877   | 18.402.901  | +90,7%                       | 6.526       | 0           | -100,0%                      |
| Prodotti del trattamento e de. ....   | 0           | 2.261       | -                            | 12.520      | 0           | -100,0%                      |
| Veicoli militari da combattim. ....   | 0           | 0           | -                            | 0           | 0           | -                            |
| Energia elettrica.....                | 0           | 0           | -                            | 0           | 0           | -                            |
| Gas manufatti e combustibili .. ..    | 504.393     | 0           | -100,0%                      | 0           | 0           | -                            |
| Acque e fanghi di depurazione.....    | 838         | 0           | -100,0%                      | 0           | 0           | -                            |

TAB. CE.03.21 - Prodotti classificati per valore decrescente dell'export 2025  
Emilia-Romagna - Anni 2024 e 2025 - valori in euro

|                                       | Import 2024           | Import 2025           | Variazione<br>import 2025/24 | Export 2024           | Export 2025           | Variazione<br>export 2025/24 |
|---------------------------------------|-----------------------|-----------------------|------------------------------|-----------------------|-----------------------|------------------------------|
| Prodotti di altre attività di.. ..... | 1.758                 | 0                     | -100,0%                      | 0                     | 0                     | -                            |
| <b>Tutte le merci.....</b>            | <b>47.518.807.825</b> | <b>51.006.206.770</b> | <b>+7,3%</b>                 | <b>83.156.347.145</b> | <b>84.254.065.947</b> | <b>+1,3%</b>                 |

Fonte: Coeweb - ISTAT

Elaborazione: SIMET - Camera di commercio della Romagna - Forlì-Cesena e Rimini

TAB. CE.03.30.01 - Aree geografiche classificate per valore decrescente dell'import 2025  
Emilia-Romagna - Anni 2024 e 2025 - valori in euro

|                                 | Import 2024           | Import 2025           | Variazione<br>import 2025/24 | Export 2024           | Export 2025           | Variazione<br>export 2025/24 |
|---------------------------------|-----------------------|-----------------------|------------------------------|-----------------------|-----------------------|------------------------------|
| Unione Europea a 27.....        | 31.904.209.892        | 34.210.675.357        | +7,2%                        | 43.025.193.207        | 45.493.917.895        | +5,7%                        |
| Asia Orientale.....             | 6.669.940.126         | 7.208.052.254         | +8,1%                        | 7.579.970.553         | 6.988.288.882         | -7,8%                        |
| Altri Paesi d'Europa.....       | 3.190.223.265         | 3.243.550.024         | +1,7%                        | 10.083.837.112        | 9.662.098.596         | -4,2%                        |
| Asia Centrale.....              | 1.734.671.409         | 1.761.236.259         | +1,5%                        | 1.261.131.595         | 1.304.867.804         | +3,5%                        |
| America Settentrionale.....     | 1.461.051.390         | 1.755.388.629         | +20,1%                       | 10.992.645.399        | 10.334.153.381        | -6,0%                        |
| America Centro-Meridionale..... | 1.399.685.508         | 1.412.454.388         | +0,9%                        | 3.070.220.540         | 2.955.499.617         | -3,7%                        |
| Africa Settentrionale.....      | 617.596.808           | 764.558.002           | +23,8%                       | 1.500.745.882         | 1.691.317.025         | +12,7%                       |
| Medio Oriente.....              | 255.794.505           | 287.473.912           | +12,4%                       | 3.368.796.553         | 3.497.188.843         | +3,8%                        |
| Altri Paesi Africani.....       | 221.304.874           | 282.281.701           | +27,6%                       | 951.927.037           | 1.047.252.216         | +10,0%                       |
| Oceania.....                    | 64.330.048            | 80.536.244            | +25,2%                       | 1.263.093.148         | 1.181.332.315         | -6,5%                        |
| Altre destinazioni.....         | 0                     | 0                     | -                            | 58.786.119            | 98.149.373            | +67,0%                       |
| <b>Tutti i paesi.....</b>       | <b>47.518.807.825</b> | <b>51.006.206.770</b> | <b>+7,3%</b>                 | <b>83.156.347.145</b> | <b>84.254.065.947</b> | <b>+1,3%</b>                 |

Fonte: Coeweb - ISTAT

Elaborazione: SIMET - Camera di commercio della Romagna - Forlì-Cesena e Rimini

TAB. CE.03.30.02 - Aree geografiche classificate per valore decrescente dell'export 2025  
Emilia-Romagna - Anni 2024 e 2025 - valori in euro

|                                 | Import 2024           | Import 2025           | Variazione<br>import 2025/24 | Export 2024           | Export 2025           | Variazione<br>export 2025/24 |
|---------------------------------|-----------------------|-----------------------|------------------------------|-----------------------|-----------------------|------------------------------|
| Unione Europea a 27.....        | 31.904.209.892        | 34.210.675.357        | +7,2%                        | 43.025.193.207        | 45.493.917.895        | +5,7%                        |
| America Settentrionale.....     | 1.461.051.390         | 1.755.388.629         | +20,1%                       | 10.992.645.399        | 10.334.153.381        | -6,0%                        |
| Altri Paesi d'Europa.....       | 3.190.223.265         | 3.243.550.024         | +1,7%                        | 10.083.837.112        | 9.662.098.596         | -4,2%                        |
| Asia Orientale.....             | 6.669.940.126         | 7.208.052.254         | +8,1%                        | 7.579.970.553         | 6.988.288.882         | -7,8%                        |
| Medio Oriente.....              | 255.794.505           | 287.473.912           | +12,4%                       | 3.368.796.553         | 3.497.188.843         | +3,8%                        |
| America Centro-Meridionale..... | 1.399.685.508         | 1.412.454.388         | +0,9%                        | 3.070.220.540         | 2.955.499.617         | -3,7%                        |
| Africa Settentrionale.....      | 617.596.808           | 764.558.002           | +23,8%                       | 1.500.745.882         | 1.691.317.025         | +12,7%                       |
| Asia Centrale.....              | 1.734.671.409         | 1.761.236.259         | +1,5%                        | 1.261.131.595         | 1.304.867.804         | +3,5%                        |
| Oceania.....                    | 64.330.048            | 80.536.244            | +25,2%                       | 1.263.093.148         | 1.181.332.315         | -6,5%                        |
| Altri Paesi Africani.....       | 221.304.874           | 282.281.701           | +27,6%                       | 951.927.037           | 1.047.252.216         | +10,0%                       |
| Altre destinazioni.....         | 0                     | 0                     | -                            | 58.786.119            | 98.149.373            | +67,0%                       |
| <b>Tutti i paesi.....</b>       | <b>47.518.807.825</b> | <b>51.006.206.770</b> | <b>+7,3%</b>                 | <b>83.156.347.145</b> | <b>84.254.065.947</b> | <b>+1,3%</b>                 |

Fonte: Coeweb - ISTAT

Elaborazione: SIMET - Camera di commercio della Romagna - Forlì-Cesena e Rimini

TAB. CE.03.40 - Paesi classificati per valore decrescente dell'import 2025  
Emilia-Romagna - Anni 2024 e 2025 - valori in euro

|                            | Import 2024   | Import 2025   | Variazione<br>import 2025/24 | Export 2024    | Export 2025    | Variazione<br>export 2025/24 |
|----------------------------|---------------|---------------|------------------------------|----------------|----------------|------------------------------|
| Germania.....              | 8.330.461.210 | 9.181.844.683 | +10,2%                       | 9.699.066.880  | 10.577.008.442 | +9,1%                        |
| Cina.....                  | 4.296.183.064 | 4.545.295.290 | +5,8%                        | 2.180.564.564  | 1.836.402.341  | -15,8%                       |
| Francia.....               | 4.047.134.839 | 4.354.835.012 | +7,6%                        | 8.660.842.223  | 8.772.409.999  | +1,3%                        |
| Spagna.....                | 3.150.196.367 | 3.643.339.200 | +15,7%                       | 4.313.207.352  | 4.624.060.552  | +7,2%                        |
| Paesi Bassi.....           | 3.256.218.449 | 3.537.154.108 | +8,6%                        | 2.100.582.518  | 2.351.450.192  | +11,9%                       |
| Belgio.....                | 2.690.140.613 | 2.606.352.654 | -3,1%                        | 1.910.215.242  | 1.950.838.587  | +2,1%                        |
| Polonia.....               | 1.613.894.782 | 1.756.735.283 | +8,9%                        | 2.879.889.646  | 3.171.869.416  | +10,1%                       |
| Stati Uniti d'America..... | 1.359.971.002 | 1.604.289.642 | +18,0%                       | 10.061.556.929 | 9.406.596.925  | -6,5%                        |
| Ungheria.....              | 1.216.386.772 | 1.293.227.689 | +6,3%                        | 769.611.022    | 812.794.223    | +5,6%                        |
| Romania.....               | 1.243.156.317 | 1.157.460.692 | -6,9%                        | 1.587.937.102  | 1.682.685.032  | +6,0%                        |
| Austria.....               | 1.123.492.886 | 1.113.403.202 | -0,9%                        | 1.888.591.414  | 2.005.626.316  | +6,2%                        |
| Turchia.....               | 1.084.260.418 | 1.044.615.602 | -3,7%                        | 1.647.008.357  | 1.690.284.151  | +2,6%                        |
| India.....                 | 919.427.395   | 968.013.543   | +5,3%                        | 818.215.464    | 887.430.658    | +8,5%                        |
| Svezia.....                | 818.700.387   | 870.233.076   | +6,3%                        | 1.067.548.899  | 1.126.032.595  | +5,5%                        |
| Slovenia.....              | 671.588.616   | 727.386.149   | +8,3%                        | 624.451.990    | 662.188.807    | +6,0%                        |
| Regno Unito.....           | 645.865.682   | 694.900.829   | +7,6%                        | 3.995.457.471  | 3.756.817.896  | -6,0%                        |
| Cechia.....                | 572.929.676   | 659.192.551   | +15,1%                       | 1.189.664.816  | 1.191.057.329  | +0,1%                        |
| Ucraina.....               | 533.703.909   | 610.913.315   | +14,5%                       | 381.578.829    | 350.313.056    | -8,2%                        |
| Slovacchia.....            | 619.238.724   | 593.459.241   | -4,2%                        | 472.290.983    | 491.490.436    | +4,1%                        |
| Bangladesh.....            | 552.038.365   | 570.312.939   | +3,3%                        | 36.763.299     | 37.490.490     | +2,0%                        |
| Brasile.....               | 617.564.830   | 564.193.570   | -8,6%                        | 821.175.462    | 778.768.195    | -5,2%                        |
| Vietnam.....               | 468.383.114   | 511.746.934   | +9,3%                        | 174.320.173    | 190.766.491    | +9,4%                        |
| Indonesia.....             | 211.329.628   | 462.663.088   | +118,9%                      | 268.690.828    | 205.308.303    | -23,6%                       |
| Grecia.....                | 425.242.423   | 440.363.606   | +3,6%                        | 1.278.452.232  | 1.240.105.909  | -3,0%                        |
| Irlanda.....               | 343.179.704   | 394.585.004   | +15,0%                       | 432.900.284    | 474.190.421    | +9,5%                        |
| Danimarca.....             | 368.261.487   | 391.683.966   | +6,4%                        | 690.092.452    | 762.288.570    | +10,5%                       |
| Svizzera.....              | 342.024.160   | 372.443.905   | +8,9%                        | 1.803.761.251  | 1.795.863.265  | -0,4%                        |
| Corea del Sud.....         | 378.497.267   | 355.462.278   | -6,1%                        | 913.384.285    | 819.218.949    | -10,3%                       |
| Portogallo.....            | 318.727.109   | 350.795.559   | +10,1%                       | 875.948.715    | 961.511.841    | +9,8%                        |
| Bulgaria.....              | 297.706.838   | 326.622.038   | +9,7%                        | 525.429.027    | 518.980.187    | -1,2%                        |
| Argentina.....             | 317.248.539   | 325.688.651   | +2,7%                        | 249.862.277    | 199.787.793    | -20,0%                       |
| Giappone.....              | 355.411.598   | 321.889.666   | -9,4%                        | 2.159.267.209  | 2.293.686.274  | +6,2%                        |
| Tunisia.....               | 209.384.272   | 251.687.839   | +20,2%                       | 271.959.734    | 266.448.224    | -2,0%                        |
| Taiwan.....                | 295.566.748   | 247.322.256   | -16,3%                       | 376.605.790    | 319.816.907    | -15,1%                       |
| Egitto.....                | 176.032.346   | 242.195.811   | +37,6%                       | 321.328.427    | 368.877.409    | +14,8%                       |
| Finlandia.....             | 221.821.895   | 240.042.681   | +8,2%                        | 346.279.092    | 392.918.585    | +13,5%                       |
| Croazia.....               | 268.138.090   | 216.913.629   | -19,1%                       | 625.042.500    | 645.543.720    | +3,3%                        |
| Pakistan.....              | 220.138.584   | 201.232.172   | -8,6%                        | 58.214.172     | 65.730.596     | +12,9%                       |
| Cambogia.....              | 182.024.981   | 193.302.876   | +6,2%                        | 13.119.495     | 10.053.044     | -23,4%                       |
| Thailandia.....            | 147.258.794   | 177.753.486   | +20,7%                       | 300.475.134    | 320.396.997    | +6,6%                        |
| Albania.....               | 179.037.093   | 171.040.974   | -4,5%                        | 233.657.024    | 238.942.076    | +2,3%                        |
| Marocco.....               | 182.940.565   | 169.102.831   | -7,6%                        | 325.738.076    | 405.254.471    | +24,4%                       |
| Canada.....                | 101.080.388   | 151.098.987   | +49,5%                       | 931.059.550    | 927.545.975    | -0,4%                        |
| Myanmar.....               | 140.834.131   | 133.103.544   | -5,5%                        | 5.415.731      | 3.011.963      | -44,4%                       |
| Lituania.....              | 121.086.575   | 132.053.817   | +9,1%                        | 229.926.995    | 243.682.032    | +6,0%                        |
| Filippine.....             | 82.332.648    | 121.151.122   | +47,1%                       | 184.942.925    | 184.259.228    | -0,4%                        |
| Lussemburgo.....           | 60.341.628    | 100.567.581   | +66,7%                       | 135.108.693    | 130.329.261    | -3,5%                        |
| Serbia.....                | 116.628.869   | 99.260.387    | -14,9%                       | 340.263.787    | 326.987.387    | -3,9%                        |
| Arabia Saudita.....        | 54.063.470    | 96.761.834    | +79,0%                       | 748.444.185    | 747.329.851    | -0,1%                        |
| Algeria.....               | 35.634.424    | 95.695.152    | +168,5%                      | 437.654.142    | 475.567.572    | +8,7%                        |
| Malaysia.....              | 68.654.326    | 93.800.972    | +36,6%                       | 189.966.492    | 135.114.290    | -28,9%                       |
| Russia.....                | 139.535.436   | 87.482.348    | -37,3%                       | 938.364.963    | 759.047.932    | -19,1%                       |
| Israele.....               | 106.071.711   | 75.423.530    | -28,9%                       | 494.306.926    | 527.118.020    | +6,6%                        |
| Perù.....                  | 62.630.487    | 74.616.585    | +19,1%                       | 116.693.897    | 143.125.525    | +22,7%                       |
| Bosnia-Erzegovina.....     | 83.424.299    | 73.485.762    | -11,9%                       | 106.662.736    | 115.998.795    | +8,8%                        |
| Trinidad e Tobago.....     | 5.379.093     | 70.914.625    | +1.218,3%                    | 8.250.050      | 8.121.893      | -1,6%                        |
| Ecuador.....               | 55.776.665    | 63.170.732    | +13,3%                       | 50.038.303     | 59.098.852     | +18,1%                       |
| Senegal.....               | 17.701.026    | 60.660.533    | +242,7%                      | 33.532.856     | 29.939.622     | -10,7%                       |
| Australia.....             | 41.770.972    | 60.605.363    | +45,1%                       | 1.062.239.502  | 982.111.643    | -7,5%                        |
| Repubblica Moldova.....    | 23.765.790    | 58.005.088    | +144,1%                      | 62.083.296     | 63.706.450     | +2,6%                        |
| Messico.....               | 52.969.328    | 50.751.287    | -4,2%                        | 910.546.869    | 831.333.283    | -8,7%                        |

TAB. CE.03.40 - Paesi classificati per valore decrescente dell'import 2025  
Emilia-Romagna - Anni 2024 e 2025 - valori in euro

|                                      | Import 2024 | Import 2025 | Variazione<br>import 2025/24 | Export 2024 | Export 2025   | Variazione<br>export 2025/24 |
|--------------------------------------|-------------|-------------|------------------------------|-------------|---------------|------------------------------|
| Uruguay.....                         | 38.051.070  | 50.584.363  | +32,9%                       | 34.072.354  | 26.990.348    | -20,8%                       |
| Cile.....                            | 38.002.917  | 41.961.763  | +10,4%                       | 378.387.094 | 364.958.348   | -3,5%                        |
| Sud Africa.....                      | 44.208.861  | 41.920.697  | -5,2%                        | 345.556.359 | 384.462.464   | +11,3%                       |
| Mauritania.....                      | 813.899     | 35.297.456  | +4.236,8%                    | 3.575.995   | 3.670.865     | +2,7%                        |
| Malta.....                           | 46.510.658  | 34.700.750  | -25,4%                       | 196.525.674 | 220.220.003   | +12,1%                       |
| Lettonia.....                        | 31.399.118  | 32.777.321  | +4,4%                        | 158.627.199 | 175.774.205   | +10,8%                       |
| Estonia.....                         | 25.181.819  | 31.665.613  | +25,7%                       | 134.381.709 | 129.241.685   | -3,8%                        |
| Georgia.....                         | 7.429.024   | 29.739.123  | +300,3%                      | 69.402.500  | 69.639.442    | +0,3%                        |
| Uganda.....                          | 12.629.402  | 28.239.340  | +123,6%                      | 20.029.964  | 16.542.728    | -17,4%                       |
| Emirati Arabi Uniti.....             | 25.966.473  | 28.217.765  | +8,7%                        | 998.165.005 | 1.150.401.237 | +15,3%                       |
| Costarica.....                       | 6.531.937   | 27.925.369  | +327,5%                      | 47.655.330  | 45.945.229    | -3,6%                        |
| Colombia.....                        | 39.071.203  | 27.082.134  | -30,7%                       | 134.528.302 | 151.006.246   | +12,2%                       |
| El Salvador.....                     | 12.472.740  | 26.420.235  | +111,8%                      | 17.297.736  | 11.770.344    | -32,0%                       |
| Costa d'Avorio.....                  | 32.834.720  | 26.341.135  | -19,8%                       | 49.807.834  | 45.431.551    | -8,8%                        |
| Qatar.....                           | 16.069.211  | 21.598.114  | +34,4%                       | 144.593.193 | 136.720.877   | -5,4%                        |
| Camerun.....                         | 21.834.249  | 20.875.359  | -4,4%                        | 28.061.622  | 25.909.864    | -7,7%                        |
| Singapore.....                       | 14.236.516  | 18.518.428  | +30,1%                       | 238.920.552 | 199.234.500   | -16,6%                       |
| Honduras.....                        | 79.479.609  | 17.902.571  | -77,5%                       | 24.301.829  | 18.973.073    | -21,9%                       |
| Guatemala.....                       | 40.196.936  | 17.831.063  | -55,6%                       | 45.986.748  | 36.253.532    | -21,2%                       |
| Norvegia.....                        | 22.592.356  | 17.283.627  | -23,5%                       | 338.879.865 | 340.187.879   | +0,4%                        |
| Nuova Zelanda.....                   | 13.770.964  | 17.204.497  | +24,9%                       | 139.308.713 | 135.751.572   | -2,6%                        |
| Libano.....                          | 19.536.819  | 15.029.033  | -23,1%                       | 79.148.466  | 100.510.631   | +27,0%                       |
| Hong Kong.....                       | 18.789.243  | 13.619.529  | -27,5%                       | 517.185.883 | 429.609.258   | -16,9%                       |
| Isole Cayman.....                    | 400.000     | 13.195.399  | +3.198,8%                    | 18.622.871  | 47.807.475    | +156,7%                      |
| Macao.....                           | 8.975.529   | 11.813.154  | +31,6%                       | 25.552.888  | 15.282.836    | -40,2%                       |
| Cipro.....                           | 12.795.049  | 11.745.952  | -8,2%                        | 211.279.346 | 178.703.252   | -15,4%                       |
| Paesi e territori non specifi..      | 10.277.861  | 11.534.300  | +12,2%                       | 3.436.747   | 754.206       | -78,1%                       |
| Cuba.....                            | 301.017     | 11.200.702  | +3.621,0%                    | 13.163.303  | 13.154.858    | -0,1%                        |
| Sri Lanka.....                       | 14.387.208  | 10.919.293  | -24,1%                       | 21.115.436  | 19.991.219    | -5,3%                        |
| Macedonia.....                       | 11.834.806  | 10.861.927  | -8,2%                        | 43.525.562  | 51.874.685    | +19,2%                       |
| Etiopia.....                         | 6.235.444   | 10.274.898  | +64,8%                       | 21.718.058  | 21.623.888    | -0,4%                        |
| Sudan.....                           | 10.752.354  | 9.773.929   | -9,1%                        | 3.537.773   | 6.828.538     | +93,0%                       |
| Kazakistan.....                      | 21.189.249  | 8.829.806   | -58,3%                       | 171.735.696 | 162.193.370   | -5,6%                        |
| Paraguay.....                        | 17.771.576  | 8.747.634   | -50,8%                       | 16.257.178  | 13.776.953    | -15,3%                       |
| Repubblica Dominicana.....           | 6.075.170   | 8.430.513   | +38,8%                       | 58.939.896  | 69.460.034    | +17,8%                       |
| Namibia.....                         | 8.287.213   | 8.258.675   | -0,3%                        | 3.172.765   | 1.801.377     | -43,2%                       |
| Maurizio.....                        | 23.464.327  | 7.977.959   | -66,0%                       | 16.378.532  | 13.757.549    | -16,0%                       |
| Ghana.....                           | 4.398.516   | 6.898.720   | +56,8%                       | 63.274.482  | 54.735.624    | -13,5%                       |
| Gabon.....                           | 11.225.204  | 6.776.795   | -39,6%                       | 5.850.639   | 8.471.115     | +44,8%                       |
| Repubblica islamica dell'Iran.....   | 8.475.938   | 6.257.654   | -26,2%                       | 109.515.874 | 57.669.741    | -47,3%                       |
| Libia.....                           | 13.605.201  | 5.876.369   | -56,8%                       | 143.952.148 | 175.112.578   | +21,6%                       |
| Isole Vergini Britanniche.....       | 7.717       | 4.550.000   | +58.860,7%                   | 9.213.859   | 1.525.634     | -83,4%                       |
| Repubblica unita della Tanzania..... | 3.470.548   | 3.799.957   | +9,5%                        | 31.638.744  | 32.816.212    | +3,7%                        |
| Bahrein.....                         | 1.194.856   | 3.788.547   | +217,1%                      | 50.475.068  | 48.621.539    | -3,7%                        |
| Yemen.....                           | 2.353.500   | 3.252.402   | +38,2%                       | 5.096.642   | 6.536.389     | +28,2%                       |
| Venezuela.....                       | 1.914.331   | 3.149.532   | +64,5%                       | 24.542.256  | 21.831.796    | -11,0%                       |
| Kenya.....                           | 3.087.799   | 3.091.332   | +0,1%                        | 14.901.889  | 23.830.658    | +59,9%                       |
| Mozambico.....                       | 7.609.368   | 2.639.540   | -65,3%                       | 15.263.925  | 7.311.867     | -52,1%                       |
| Repubblica del Congo.....            | 717.647     | 2.541.929   | +254,2%                      | 23.585.330  | 45.048.941    | +91,0%                       |
| Bolivia.....                         | 2.477.392   | 2.297.813   | -7,2%                        | 14.468.324  | 12.663.954    | -12,5%                       |
| Giordania.....                       | 8.051.174   | 2.246.026   | -72,1%                       | 90.014.022  | 82.863.347    | -7,9%                        |
| Oman.....                            | 2.503.243   | 2.068.019   | -17,4%                       | 80.174.718  | 73.147.491    | -8,8%                        |
| Isole Cook.....                      | 0           | 1.900.000   | -                            | 635.790     | 6.845.950     | +976,8%                      |
| Nigeria.....                         | 1.692.196   | 1.360.609   | -19,6%                       | 81.120.157  | 142.569.568   | +75,8%                       |
| Montenegro.....                      | 349.913     | 1.261.451   | +260,5%                      | 42.013.761  | 43.992.033    | +4,7%                        |
| Ruanda.....                          | 3.218.256   | 1.142.816   | -64,5%                       | 1.818.447   | 809.848       | -55,5%                       |
| Repubblica Centrafricana.....        | 213.811     | 917.505     | +329,1%                      | 5.814.351   | 1.012.601     | -82,6%                       |
| Guyana.....                          | 1.178.087   | 885.771     | -24,8%                       | 3.839.316   | 4.162.411     | +8,4%                        |
| Azerbaigian.....                     | 1.754.983   | 872.671     | -50,3%                       | 83.043.050  | 78.361.820    | -5,6%                        |
| Uzbekistan.....                      | 4.896.030   | 841.050     | -82,8%                       | 54.128.008  | 58.588.363    | +8,2%                        |
| Malawi.....                          | 500.000     | 823.364     | +64,7%                       | 899.317     | 1.649.823     | +83,5%                       |

TAB. CE.03.40 - Paesi classificati per valore decrescente dell'import 2025  
Emilia-Romagna - Anni 2024 e 2025 - valori in euro

|                                      | Import 2024 | Import 2025 | Variazione<br>import 2025/24 | Export 2024 | Export 2025 | Variazione<br>export 2025/24 |
|--------------------------------------|-------------|-------------|------------------------------|-------------|-------------|------------------------------|
| Papua Nuova Guinea.....              | 232.560     | 771.872     | +231,9%                      | 4.928.137   | 3.215.230   | -34,8%                       |
| Cisgiordania e Striscia di Gaza..... | 494.598     | 766.796     | +55,0%                       | 5.289.451   | 6.019.885   | +13,8%                       |
| Kosovo.....                          | 2.331.859   | 738.683     | -68,3%                       | 35.235.961  | 29.650.351  | -15,9%                       |
| Iraq.....                            | 489.070     | 645.972     | +32,1%                       | 166.849.995 | 174.068.678 | +4,3%                        |
| Madagascar.....                      | 2.292.179   | 599.150     | -73,9%                       | 6.820.905   | 12.348.638  | +81,0%                       |
| Nicaragua.....                       | 3.096.941   | 595.132     | -80,8%                       | 7.519.491   | 5.079.735   | -32,4%                       |
| Kuwait.....                          | 679.951     | 584.087     | -14,1%                       | 164.535.991 | 157.481.216 | -4,3%                        |
| Bielorussia.....                     | 4.119.294   | 524.400     | -87,3%                       | 62.191.765  | 43.850.211  | -29,5%                       |
| Zimbabwe.....                        | 771.452     | 433.304     | -43,8%                       | 3.355.232   | 3.694.025   | +10,1%                       |
| Burkina Faso.....                    | 319.889     | 429.836     | +34,4%                       | 7.330.466   | 18.764.479  | +156,0%                      |
| Tagikistan.....                      | 860.648     | 401.374     | -53,4%                       | 13.811.007  | 9.635.032   | -30,2%                       |
| Togo.....                            | 1.479.304   | 368.078     | -75,1%                       | 8.730.474   | 12.446.602  | +42,6%                       |
| Liechtenstein.....                   | 460.874     | 337.385     | -26,8%                       | 5.558.519   | 6.368.505   | +14,6%                       |
| Liberia.....                         | 154.627     | 330.056     | +113,5%                      | 4.447.599   | 2.556.950   | -42,5%                       |
| Laos.....                            | 639.997     | 309.069     | -51,7%                       | 874.977     | 1.025.889   | +17,2%                       |
| Nepal.....                           | 204.613     | 304.067     | +48,6%                       | 4.384.499   | 1.523.902   | -65,2%                       |
| Mongolia.....                        | 807.290     | 279.841     | -65,3%                       | 24.038.239  | 20.013.510  | -16,7%                       |
| Panama.....                          | 550.445     | 256.781     | -53,4%                       | 31.016.258  | 30.908.607  | -0,3%                        |
| Islanda.....                         | 234.239     | 253.755     | +8,3%                        | 25.719.075  | 23.900.396  | -7,1%                        |
| Afghanistan.....                     | 135.298     | 239.666     | +77,1%                       | 6.088.946   | 8.687.923   | +42,7%                       |
| Armenia.....                         | 660.484     | 222.339     | -66,3%                       | 70.044.718  | 69.841.671  | -0,3%                        |
| Rep. Dem. Del Congo.....             | 38.136      | 167.946     | +340,4%                      | 25.948.218  | 10.854.229  | -58,2%                       |
| Kirghizistan.....                    | 15.870      | 136.049     | +757,3%                      | 60.718.402  | 47.786.937  | -21,3%                       |
| Andorra.....                         | 54.268      | 128.031     | +135,9%                      | 7.048.753   | 11.674.517  | +65,6%                       |
| Angola.....                          | 169.150     | 88.724      | -47,5%                       | 63.872.055  | 53.050.997  | -16,9%                       |
| Benin.....                           | 184.904     | 71.497      | -61,3%                       | 5.141.481   | 5.603.518   | +9,0%                        |
| Zambia.....                          | 59.493      | 58.885      | -1,0%                        | 10.651.169  | 4.772.814   | -55,2%                       |
| Mali.....                            | 0           | 48.205      | -                            | 6.300.955   | 9.766.878   | +55,0%                       |
| Isole Turks e Caicos.....            | 0           | 45.535      | -                            | 1.134.819   | 1.362.610   | +20,1%                       |
| Nuova Caledonia e dipendenze.....    | 0           | 22.382      | -                            | 6.038.210   | 5.268.996   | -12,7%                       |
| Brunei.....                          | 8.896       | 19.661      | +121,0%                      | 1.528.386   | 806.222     | -47,3%                       |
| Bahamas.....                         | 1.279       | 19.466      | +1.422,0%                    | 4.116.480   | 5.649.557   | +37,2%                       |
| Polinesia Francese.....              | 18.805      | 19.097      | +1,6%                        | 6.585.071   | 6.219.615   | -5,5%                        |
| Sierra Leone.....                    | 0           | 18.055      | -                            | 3.740.805   | 1.791.264   | -52,1%                       |
| Seychelles e dipendenze.....         | 0           | 13.929      | -                            | 2.483.979   | 2.626.800   | +5,7%                        |
| Barbados.....                        | 23.072      | 12.604      | -45,4%                       | 3.724.357   | 3.926.653   | +5,4%                        |
| Città del Vaticano.....              | 0           | 11.419      | -                            | 24.788      | 23.172      | -6,5%                        |
| Eritrea.....                         | 1.221       | 10.904      | +793,0%                      | 293.183     | 1.050.174   | +258,2%                      |
| Eswatini.....                        | 541.077     | 10.884      | -98,0%                       | 162.348     | 106.800     | -34,2%                       |
| Montserrat.....                      | 0           | 10.134      | -                            | 0           | 1.522       | -                            |
| Botswana.....                        | 9.235       | 9.882       | +7,0%                        | 2.962.457   | 1.915.207   | -35,4%                       |
| Guinea.....                          | 83.885      | 8.518       | -89,8%                       | 8.630.157   | 18.783.670  | +117,7%                      |
| Antigua e Barbuda.....               | 10.174      | 6.857       | -32,6%                       | 609.326     | 643.176     | +5,6%                        |
| Turkmenistan.....                    | 1.373.644   | 6.300       | -99,5%                       | 15.943.821  | 5.796.639   | -63,6%                       |
| Isole Vergini Americane.....         | 2.749       | 5.432       | +97,6%                       | 254.942     | 987.300     | +287,3%                      |
| Figi.....                            | 56.238      | 4.824       | -91,4%                       | 421.267     | 1.255.425   | +198,0%                      |
| Tuvalu.....                          | 0           | 4.358       | -                            | 0           | 0           | -                            |
| Isole Cocos.....                     | 0           | 3.851       | -                            | 0           | 0           | -                            |
| Suriname.....                        | 0           | 2.135       | -                            | 3.578.571   | 2.766.621   | -22,7%                       |
| Guinea Equatoriale.....              | 23.211      | 1.300       | -94,4%                       | 2.518.304   | 1.414.866   | -43,8%                       |
| Isole Faroe.....                     | 0           | 1.136       | -                            | 708.588     | 383.316     | -45,9%                       |
| Timor Est.....                       | 1.724       | 1.060       | -38,5%                       | 0           | 81.669      | -                            |
| Provviste e dotazioni di bord. ....  | 0           | 0           | -                            | 17.862.455  | 162.092     | -99,1%                       |
| Gibilterra.....                      | 0           | 0           | -                            | 14.092.761  | 12.232.523  | -13,2%                       |
| Ceuta.....                           | 0           | 0           | -                            | 88.256      | 48.607      | -44,9%                       |
| Melilla.....                         | 0           | 0           | -                            | 25.099      | 8.164       | -67,5%                       |
| Niger.....                           | 0           | 0           | -                            | 1.829.659   | 1.456.195   | -20,4%                       |
| Ciad.....                            | 0           | 0           | -                            | 1.479.950   | 4.640.651   | +213,6%                      |
| Capo Verde.....                      | 0           | 0           | -                            | 4.500.252   | 4.426.790   | -1,6%                        |
| Gambia.....                          | 130.300     | 0           | -100,0%                      | 684.540     | 671.951     | -1,8%                        |
| Guinea-Bissau.....                   | 85.458      | 0           | -100,0%                      | 98.115      | 292.649     | +198,3%                      |

TAB. CE.03.40 - Paesi classificati per valore decrescente dell'import 2025  
Emilia-Romagna - Anni 2024 e 2025 - valori in euro

|                                     | Import 2024 | Import 2025 | Variazione<br>import 2025/24 | Export 2024 | Export 2025 | Variazione<br>export 2025/24 |
|-------------------------------------|-------------|-------------|------------------------------|-------------|-------------|------------------------------|
| São Tomè e Principe.....            | 30.298      | 0           | -100,0%                      | 241.097     | 139.946     | -42,0%                       |
| Burundi.....                        | 36.215      | 0           | -100,0%                      | 3.053.749   | 589.693     | -80,7%                       |
| Gibuti.....                         | 0           | 0           | -                            | 2.001.348   | 909.102     | -54,6%                       |
| Somalia.....                        | 0           | 0           | -                            | 2.163.959   | 2.951.274   | +36,4%                       |
| Comore.....                         | 0           | 0           | -                            | 95.707      | 1.395.601   | +1.358,2%                    |
| Lesotho.....                        | 0           | 0           | -                            | 10.027      | 5.750       | -42,7%                       |
| Groenlandia.....                    | 0           | 0           | -                            | 25.571      | 10.481      | -59,0%                       |
| Bermude.....                        | 0           | 0           | -                            | 1.441.130   | 1.422.742   | -1,3%                        |
| Belize.....                         | 357.654     | 0           | -100,0%                      | 485.493     | 560.861     | +15,5%                       |
| Anguilla.....                       | 0           | 0           | -                            | 98.050      | 273.380     | +178,8%                      |
| Saint Kitts (Christopher) e N. .... | 0           | 0           | -                            | 87.636      | 39.093      | -55,4%                       |
| Haiti.....                          | 49.046      | 0           | -100,0%                      | 1.226.502   | 4.885.462   | +298,3%                      |
| Dominica.....                       | 0           | 0           | -                            | 3.977.522   | 14.862.242  | +273,7%                      |
| Giamaica.....                       | 6.926       | 0           | -100,0%                      | 6.457.717   | 3.574.987   | -44,6%                       |
| Santa Lucia.....                    | 0           | 0           | -                            | 481.984     | 440.420     | -8,6%                        |
| San Vincenzo.....                   | 0           | 0           | -                            | 227.740     | 15.529.816  | +6.719,1%                    |
| Grenada.....                        | 0           | 0           | -                            | 738.587     | 375.175     | -49,2%                       |
| Aruba.....                          | 6.615       | 0           | -100,0%                      | 2.265.377   | 1.690.648   | -25,4%                       |
| Isole Falkland.....                 | 79.963      | 0           | -100,0%                      | 0           | 3.234       | -                            |
| Siria.....                          | 0           | 0           | -                            | 9.696.749   | 10.857.008  | +12,0%                       |
| Bhutan.....                         | 4.505       | 0           | -100,0%                      | 12.845      | 12.675      | -1,3%                        |
| Maldive.....                        | 4.632       | 0           | -100,0%                      | 5.117.002   | 4.200.211   | -17,9%                       |
| Nauru.....                          | 0           | 0           | -                            | 6.509       | 97.842      | +1.403,2%                    |
| Isole Salomone.....                 | 7.841.850   | 0           | -100,0%                      | 8.513       | 7.623       | -10,5%                       |
| Isole Wallis e Futuna.....          | 0           | 0           | -                            | 9.469       | 74.625      | +688,1%                      |
| Kiribati.....                       | 619.802     | 0           | -100,0%                      | 0           | 156.078     | -                            |
| Vanuatu.....                        | 0           | 0           | -                            | 418.569     | 404.752     | -3,3%                        |
| Tonga.....                          | 0           | 0           | -                            | 0           | 20.044      | -                            |
| Samoa.....                          | 15.935      | 0           | -100,0%                      | 53.950      | 62.204      | +15,3%                       |
| Isole Marshall.....                 | 0           | 0           | -                            | 32.428.100  | 39.245.349  | +21,0%                       |
| Samoa Americane.....                | 0           | 0           | -                            | 102.842     | 35.011      | -66,0%                       |
| Guam.....                           | 1.342       | 0           | -100,0%                      | 420.507     | 560.356     | +33,3%                       |
| Provviste e dotazioni di bord. .... | 0           | 0           | -                            | 58.516.955  | 97.957.192  | +67,4%                       |
| Paesi e territori non specifi. .... | 0           | 0           | -                            | 269.164     | 192.181     | -28,6%                       |
| Paesi e territori non specifi. .... | 0           | 0           | -                            | 0           | 0           | -                            |
| San Marino.....                     | 0           | 0           | -                            | 0           | 0           | -                            |
| Serbia e Montenegro.....            | 0           | 0           | -                            | 0           | 0           | -                            |
| Sud Sudan.....                      | 0           | 0           | -                            | 2.327.559   | 0           | -100,0%                      |
| Sahara occidentale.....             | 0           | 0           | -                            | 512.249     | 0           | -100,0%                      |
| Sant'Elena e dipendenze.....        | 0           | 0           | -                            | 0           | 0           | -                            |
| Territ. Britannico dell'Oc. I. .... | 0           | 0           | -                            | 0           | 0           | -                            |
| Mayotte.....                        | 0           | 0           | -                            | 0           | 0           | -                            |
| S. Pierre e Miquelon.....           | 0           | 0           | -                            | 3.349       | 0           | -100,0%                      |
| Guadalupa.....                      | 0           | 0           | -                            | 0           | 0           | -                            |
| Martinica.....                      | 0           | 0           | -                            | 0           | 0           | -                            |
| Saint-Barthelemy.....               | 0           | 0           | -                            | 930.453     | 0           | -100,0%                      |
| Curacao.....                        | 0           | 0           | -                            | 631.332     | 0           | -100,0%                      |
| Bonaire, Sint Eustatius e Saba..... | 0           | 0           | -                            | 297.611     | 0           | -100,0%                      |
| Antille Olandesi.....               | 0           | 0           | -                            | 0           | 0           | -                            |
| Sint Maarten.....                   | 0           | 0           | -                            | 1.075.908   | 0           | -100,0%                      |
| Guyana francese.....                | 0           | 0           | -                            | 0           | 0           | -                            |
| Cisgiordania/striscia di Gaza.....  | 0           | 0           | -                            | 0           | 0           | -                            |
| Corea del Nord.....                 | 0           | 0           | -                            | 0           | 0           | -                            |
| Oceania Australiana.....            | 0           | 0           | -                            | 0           | 0           | -                            |
| Oceania Americana.....              | 0           | 0           | -                            | 0           | 0           | -                            |
| Pitcairn.....                       | 0           | 0           | -                            | 0           | 0           | -                            |
| Oceania Neo-Zelandese.....          | 0           | 0           | -                            | 0           | 0           | -                            |
| Marianne Settentrionali.....        | 0           | 0           | -                            | 31.342      | 0           | -100,0%                      |
| Federazione Stati Micronesia.....   | 0           | 0           | -                            | 0           | 0           | -                            |
| Palau.....                          | 0           | 0           | -                            | 9.456.657   | 0           | -100,0%                      |
| Isole minori esterne degli USA..... | 1.580       | 0           | -100,0%                      | 0           | 0           | -                            |

TAB. CE.03.40 - Paesi classificati per valore decrescente dell'import 2025  
Emilia-Romagna - Anni 2024 e 2025 - valori in euro

|                                     | Import 2024           | Import 2025           | Variazione<br>import 2025/24 | Export 2024           | Export 2025           | Variazione<br>export 2025/24 |
|-------------------------------------|-----------------------|-----------------------|------------------------------|-----------------------|-----------------------|------------------------------|
| Isola Christmas.....                | 0                     | 0                     | -                            | 0                     | 0                     | -                            |
| Isole Mc Donald.....                | 0                     | 0                     | -                            | 0                     | 0                     | -                            |
| Isole Norfolk.....                  | 0                     | 0                     | -                            | 0                     | 0                     | -                            |
| Isole Niue.....                     | 0                     | 0                     | -                            | 0                     | 0                     | -                            |
| Isole Tokelau.....                  | 0                     | 0                     | -                            | 0                     | 0                     | -                            |
| Regioni Polari.....                 | 0                     | 0                     | -                            | 0                     | 0                     | -                            |
| Antartide.....                      | 0                     | 0                     | -                            | 0                     | 0                     | -                            |
| Isola Bouvet.....                   | 0                     | 0                     | -                            | 0                     | 0                     | -                            |
| Georgia del sud, Sandwich.....      | 0                     | 0                     | -                            | 0                     | 0                     | -                            |
| Terre Australi francesi.....        | 0                     | 0                     | -                            | 0                     | 0                     | -                            |
| Paesi e territori non specifi..     | 0                     | 0                     | -                            | 0                     | 0                     | -                            |
| Paesi e territori non specifi..     | 0                     | 0                     | -                            | 0                     | 0                     | -                            |
| Provviste e dotazioni di bordo..... | 0                     | 0                     | -                            | 0                     | 0                     | -                            |
| Paesi e territori non specifi..     | 0                     | 0                     | -                            | 0                     | 0                     | -                            |
| Punti e depositi franchi.....       | 0                     | 0                     | -                            | 0                     | 0                     | -                            |
| Paesi e territori non specifi..     | 0                     | 0                     | -                            | 0                     | 0                     | -                            |
| <b>Tutti i paesi.....</b>           | <b>47.518.807.825</b> | <b>51.006.206.770</b> | <b>+7,3%</b>                 | <b>83.156.347.145</b> | <b>84.254.065.947</b> | <b>+1,3%</b>                 |

Fonte: Coeweb - ISTAT

Elaborazione: SIMET - Camera di commercio della Romagna - Forlì-Cesena e Rimini

TAB. CE.03.41 - Paesi classificati per valore decrescente dell'export 2025  
Emilia-Romagna - Anni 2024 e 2025 - valori in euro

|                            | Import 2024   | Import 2025   | Variazione<br>import 2025/24 | Export 2024    | Export 2025    | Variazione<br>export 2025/24 |
|----------------------------|---------------|---------------|------------------------------|----------------|----------------|------------------------------|
| Germania.....              | 8.330.461.210 | 9.181.844.683 | +10,2%                       | 9.699.066.880  | 10.577.008.442 | +9,1%                        |
| Stati Uniti d'America..... | 1.359.971.002 | 1.604.289.642 | +18,0%                       | 10.061.556.929 | 9.406.596.925  | -6,5%                        |
| Francia.....               | 4.047.134.839 | 4.354.835.012 | +7,6%                        | 8.660.842.223  | 8.772.409.999  | +1,3%                        |
| Spagna.....                | 3.150.196.367 | 3.643.339.200 | +15,7%                       | 4.313.207.352  | 4.624.060.552  | +7,2%                        |
| Regno Unito.....           | 645.865.682   | 694.900.829   | +7,6%                        | 3.995.457.471  | 3.756.817.896  | -6,0%                        |
| Polonia.....               | 1.613.894.782 | 1.756.735.283 | +8,9%                        | 2.879.889.646  | 3.171.869.416  | +10,1%                       |
| Paesi Bassi.....           | 3.256.218.449 | 3.537.154.108 | +8,6%                        | 2.100.582.518  | 2.351.450.192  | +11,9%                       |
| Giappone.....              | 355.411.598   | 321.889.666   | -9,4%                        | 2.159.267.209  | 2.293.686.274  | +6,2%                        |
| Austria.....               | 1.123.492.886 | 1.113.403.202 | -0,9%                        | 1.888.591.414  | 2.005.626.316  | +6,2%                        |
| Belgio.....                | 2.690.140.613 | 2.606.352.654 | -3,1%                        | 1.910.215.242  | 1.950.838.587  | +2,1%                        |
| Cina.....                  | 4.296.183.064 | 4.545.295.290 | +5,8%                        | 2.180.564.564  | 1.836.402.341  | -15,8%                       |
| Svizzera.....              | 342.024.160   | 372.443.905   | +8,9%                        | 1.803.761.251  | 1.795.863.265  | -0,4%                        |
| Turchia.....               | 1.084.260.418 | 1.044.615.602 | -3,7%                        | 1.647.008.357  | 1.690.284.151  | +2,6%                        |
| Romania.....               | 1.243.156.317 | 1.157.460.692 | -6,9%                        | 1.587.937.102  | 1.682.685.032  | +6,0%                        |
| Grecia.....                | 425.242.423   | 440.363.606   | +3,6%                        | 1.278.452.232  | 1.240.105.909  | -3,0%                        |
| Cechia.....                | 572.929.676   | 659.192.551   | +15,1%                       | 1.189.664.816  | 1.191.057.329  | +0,1%                        |
| Emirati Arabi Uniti.....   | 25.966.473    | 28.217.765    | +8,7%                        | 998.165.005    | 1.150.401.237  | +15,3%                       |
| Svezia.....                | 818.700.387   | 870.233.076   | +6,3%                        | 1.067.548.899  | 1.126.032.595  | +5,5%                        |
| Australia.....             | 41.770.972    | 60.605.363    | +45,1%                       | 1.062.239.502  | 982.111.643    | -7,5%                        |
| Portogallo.....            | 318.727.109   | 350.795.559   | +10,1%                       | 875.948.715    | 961.511.841    | +9,8%                        |
| Canada.....                | 101.080.388   | 151.098.987   | +49,5%                       | 931.059.550    | 927.545.975    | -0,4%                        |
| India.....                 | 919.427.395   | 968.013.543   | +5,3%                        | 818.215.464    | 887.430.658    | +8,5%                        |
| Messico.....               | 52.969.328    | 50.751.287    | -4,2%                        | 910.546.869    | 831.333.283    | -8,7%                        |
| Corea del Sud.....         | 378.497.267   | 355.462.278   | -6,1%                        | 913.384.285    | 819.218.949    | -10,3%                       |
| Ungheria.....              | 1.216.386.772 | 1.293.227.689 | +6,3%                        | 769.611.022    | 812.794.223    | +5,6%                        |
| Brasile.....               | 617.564.830   | 564.193.570   | -8,6%                        | 821.175.462    | 778.768.195    | -5,2%                        |
| Danimarca.....             | 368.261.487   | 391.683.966   | +6,4%                        | 690.092.452    | 762.288.570    | +10,5%                       |
| Russia.....                | 139.535.436   | 87.482.348    | -37,3%                       | 938.364.963    | 759.047.932    | -19,1%                       |
| Arabia Saudita.....        | 54.063.470    | 96.761.834    | +79,0%                       | 748.444.185    | 747.329.851    | -0,1%                        |
| Slovenia.....              | 671.588.616   | 727.386.149   | +8,3%                        | 624.451.990    | 662.188.807    | +6,0%                        |
| Croazia.....               | 268.138.090   | 216.913.629   | -19,1%                       | 625.042.500    | 645.543.720    | +3,3%                        |
| Israele.....               | 106.071.711   | 75.423.530    | -28,9%                       | 494.306.926    | 527.118.020    | +6,6%                        |
| Bulgaria.....              | 297.706.838   | 326.622.038   | +9,7%                        | 525.429.027    | 518.980.187    | -1,2%                        |
| Slovacchia.....            | 619.238.724   | 593.459.241   | -4,2%                        | 472.290.983    | 491.490.436    | +4,1%                        |
| Algeria.....               | 35.634.424    | 95.695.152    | +168,5%                      | 437.654.142    | 475.567.572    | +8,7%                        |
| Irlanda.....               | 343.179.704   | 394.585.004   | +15,0%                       | 432.900.284    | 474.190.421    | +9,5%                        |
| Hong Kong.....             | 18.789.243    | 13.619.529    | -27,5%                       | 517.185.883    | 429.609.258    | -16,9%                       |
| Marocco.....               | 182.940.565   | 169.102.831   | -7,6%                        | 325.738.076    | 405.254.471    | +24,4%                       |
| Finlandia.....             | 221.821.895   | 240.042.681   | +8,2%                        | 346.279.092    | 392.918.585    | +13,5%                       |
| Sud Africa.....            | 44.208.861    | 41.920.697    | -5,2%                        | 345.556.359    | 384.462.464    | +11,3%                       |
| Egitto.....                | 176.032.346   | 242.195.811   | +37,6%                       | 321.328.427    | 368.877.409    | +14,8%                       |
| Cile.....                  | 38.002.917    | 41.961.763    | +10,4%                       | 378.387.094    | 364.958.348    | -3,5%                        |
| Ucraina.....               | 533.703.909   | 610.913.315   | +14,5%                       | 381.578.829    | 350.313.056    | -8,2%                        |
| Norvegia.....              | 22.592.356    | 17.283.627    | -23,5%                       | 338.879.865    | 340.187.879    | +0,4%                        |
| Serbia.....                | 116.628.869   | 99.260.387    | -14,9%                       | 340.263.787    | 326.987.387    | -3,9%                        |
| Thailandia.....            | 147.258.794   | 177.753.486   | +20,7%                       | 300.475.134    | 320.396.997    | +6,6%                        |
| Taiwan.....                | 295.566.748   | 247.322.256   | -16,3%                       | 376.605.790    | 319.816.907    | -15,1%                       |
| Tunisia.....               | 209.384.272   | 251.687.839   | +20,2%                       | 271.959.734    | 266.448.224    | -2,0%                        |
| Lituania.....              | 121.086.575   | 132.053.817   | +9,1%                        | 229.926.995    | 243.682.032    | +6,0%                        |
| Albania.....               | 179.037.093   | 171.040.974   | -4,5%                        | 233.657.024    | 238.942.076    | +2,3%                        |
| Malta.....                 | 46.510.658    | 34.700.750    | -25,4%                       | 196.525.674    | 220.220.003    | +12,1%                       |
| Indonesia.....             | 211.329.628   | 462.663.088   | +118,9%                      | 268.690.828    | 205.308.303    | -23,6%                       |
| Argentina.....             | 317.248.539   | 325.688.651   | +2,7%                        | 249.862.277    | 199.787.793    | -20,0%                       |
| Singapore.....             | 14.236.516    | 18.518.428    | +30,1%                       | 238.920.552    | 199.234.500    | -16,6%                       |
| Vietnam.....               | 468.383.114   | 511.746.934   | +9,3%                        | 174.320.173    | 190.766.491    | +9,4%                        |
| Filippine.....             | 82.332.648    | 121.151.122   | +47,1%                       | 184.942.925    | 184.259.228    | -0,4%                        |
| Cipro.....                 | 12.795.049    | 11.745.952    | -8,2%                        | 211.279.346    | 178.703.252    | -15,4%                       |
| Lettonia.....              | 31.399.118    | 32.777.321    | +4,4%                        | 158.627.199    | 175.774.205    | +10,8%                       |
| Libia.....                 | 13.605.201    | 5.876.369     | -56,8%                       | 143.952.148    | 175.112.578    | +21,6%                       |
| Iraq.....                  | 489.070       | 645.972       | +32,1%                       | 166.849.995    | 174.068.678    | +4,3%                        |
| Kazakistan.....            | 21.189.249    | 8.829.806     | -58,3%                       | 171.735.696    | 162.193.370    | -5,6%                        |

TAB. CE.03.41 - Paesi classificati per valore decrescente dell'export 2025  
Emilia-Romagna - Anni 2024 e 2025 - valori in euro

|                                      | Import 2024 | Import 2025 | Variazione<br>import 2025/24 | Export 2024 | Export 2025 | Variazione<br>export 2025/24 |
|--------------------------------------|-------------|-------------|------------------------------|-------------|-------------|------------------------------|
| Kuwait.....                          | 679.951     | 584.087     | -14,1%                       | 164.535.991 | 157.481.216 | -4,3%                        |
| Colombia.....                        | 39.071.203  | 27.082.134  | -30,7%                       | 134.528.302 | 151.006.246 | +12,2%                       |
| Perù.....                            | 62.630.487  | 74.616.585  | +19,1%                       | 116.693.897 | 143.125.525 | +22,7%                       |
| Nigeria.....                         | 1.692.196   | 1.360.609   | -19,6%                       | 81.120.157  | 142.569.568 | +75,8%                       |
| Qatar.....                           | 16.069.211  | 21.598.114  | +34,4%                       | 144.593.193 | 136.720.877 | -5,4%                        |
| Nuova Zelanda.....                   | 13.770.964  | 17.204.497  | +24,9%                       | 139.308.713 | 135.751.572 | -2,6%                        |
| Malaysia.....                        | 68.654.326  | 93.800.972  | +36,6%                       | 189.966.492 | 135.114.290 | -28,9%                       |
| Lussemburgo.....                     | 60.341.628  | 100.567.581 | +66,7%                       | 135.108.693 | 130.329.261 | -3,5%                        |
| Estonia.....                         | 25.181.819  | 31.665.613  | +25,7%                       | 134.381.709 | 129.241.685 | -3,8%                        |
| Bosnia-Erzegovina.....               | 83.424.299  | 73.485.762  | -11,9%                       | 106.662.736 | 115.998.795 | +8,8%                        |
| Libano.....                          | 19.536.819  | 15.029.033  | -23,1%                       | 79.148.466  | 100.510.631 | +27,0%                       |
| Provviste e dotazioni di bord. ....  | 0           | 0           | -                            | 58.516.955  | 97.957.192  | +67,4%                       |
| Giordania.....                       | 8.051.174   | 2.246.026   | -72,1%                       | 90.014.022  | 82.863.347  | -7,9%                        |
| Azerbaigian.....                     | 1.754.983   | 872.671     | -50,3%                       | 83.043.050  | 78.361.820  | -5,6%                        |
| Oman.....                            | 2.503.243   | 2.068.019   | -17,4%                       | 80.174.718  | 73.147.491  | -8,8%                        |
| Armenia.....                         | 660.484     | 222.339     | -66,3%                       | 70.044.718  | 69.841.671  | -0,3%                        |
| Georgia.....                         | 7.429.024   | 29.739.123  | +300,3%                      | 69.402.500  | 69.639.442  | +0,3%                        |
| Repubblica Dominicana.....           | 6.075.170   | 8.430.513   | +38,8%                       | 58.939.896  | 69.460.034  | +17,8%                       |
| Pakistan.....                        | 220.138.584 | 201.232.172 | -8,6%                        | 58.214.172  | 65.730.596  | +12,9%                       |
| Repubblica Moldova.....              | 23.765.790  | 58.005.088  | +144,1%                      | 62.083.296  | 63.706.450  | +2,6%                        |
| Ecuador.....                         | 55.776.665  | 63.170.732  | +13,3%                       | 50.038.303  | 59.098.852  | +18,1%                       |
| Uzbekistan.....                      | 4.896.030   | 841.050     | -82,8%                       | 54.128.008  | 58.588.363  | +8,2%                        |
| Repubblica islamica dell'Iran.....   | 8.475.938   | 6.257.654   | -26,2%                       | 109.515.874 | 57.669.741  | -47,3%                       |
| Ghana.....                           | 4.398.516   | 6.898.720   | +56,8%                       | 63.274.482  | 54.735.624  | -13,5%                       |
| Angola.....                          | 169.150     | 88.724      | -47,5%                       | 63.872.055  | 53.050.997  | -16,9%                       |
| Macedonia.....                       | 11.834.806  | 10.861.927  | -8,2%                        | 43.525.562  | 51.874.685  | +19,2%                       |
| Bahrein.....                         | 1.194.856   | 3.788.547   | +217,1%                      | 50.475.068  | 48.621.539  | -3,7%                        |
| Isole Cayman.....                    | 400.000     | 13.195.399  | +3.198,8%                    | 18.622.871  | 47.807.475  | +156,7%                      |
| Kirghizistan.....                    | 15.870      | 136.049     | +757,3%                      | 60.718.402  | 47.786.937  | -21,3%                       |
| Costarica.....                       | 6.531.937   | 27.925.369  | +327,5%                      | 47.655.330  | 45.945.229  | -3,6%                        |
| Costa d'Avorio.....                  | 32.834.720  | 26.341.135  | -19,8%                       | 49.807.834  | 45.431.551  | -8,8%                        |
| Repubblica del Congo.....            | 717.647     | 2.541.929   | +254,2%                      | 23.585.330  | 45.048.941  | +91,0%                       |
| Montenegro.....                      | 349.913     | 1.261.451   | +260,5%                      | 42.013.761  | 43.992.033  | +4,7%                        |
| Bielorussia.....                     | 4.119.294   | 524.400     | -87,3%                       | 62.191.765  | 43.850.211  | -29,5%                       |
| Isole Marshall.....                  | 0           | 0           | -                            | 32.428.100  | 39.245.349  | +21,0%                       |
| Bangladesh.....                      | 552.038.365 | 570.312.939 | +3,3%                        | 36.763.299  | 37.490.490  | +2,0%                        |
| Guatemala.....                       | 40.196.936  | 17.831.063  | -55,6%                       | 45.986.748  | 36.253.532  | -21,2%                       |
| Repubblica unita della Tanzania..... | 3.470.548   | 3.799.957   | +9,5%                        | 31.638.744  | 32.816.212  | +3,7%                        |
| Panama.....                          | 550.445     | 256.781     | -53,4%                       | 31.016.258  | 30.908.607  | -0,3%                        |
| Senegal.....                         | 17.701.026  | 60.660.533  | +242,7%                      | 33.532.856  | 29.939.622  | -10,7%                       |
| Kosovo.....                          | 2.331.859   | 738.683     | -68,3%                       | 35.235.961  | 29.650.351  | -15,9%                       |
| Uruguay.....                         | 38.051.070  | 50.584.363  | +32,9%                       | 34.072.354  | 26.990.348  | -20,8%                       |
| Camerun.....                         | 21.834.249  | 20.875.359  | -4,4%                        | 28.061.622  | 25.909.864  | -7,7%                        |
| Islanda.....                         | 234.239     | 253.755     | +8,3%                        | 25.719.075  | 23.900.396  | -7,1%                        |
| Kenya.....                           | 3.087.799   | 3.091.332   | +0,1%                        | 14.901.889  | 23.830.658  | +59,9%                       |
| Venezuela.....                       | 1.914.331   | 3.149.532   | +64,5%                       | 24.542.256  | 21.831.796  | -11,0%                       |
| Etiopia.....                         | 6.235.444   | 10.274.898  | +64,8%                       | 21.718.058  | 21.623.888  | -0,4%                        |
| Mongolia.....                        | 807.290     | 279.841     | -65,3%                       | 24.038.239  | 20.013.510  | -16,7%                       |
| Sri Lanka.....                       | 14.387.208  | 10.919.293  | -24,1%                       | 21.115.436  | 19.991.219  | -5,3%                        |
| Honduras.....                        | 79.479.609  | 17.902.571  | -77,5%                       | 24.301.829  | 18.973.073  | -21,9%                       |
| Guinea.....                          | 83.885      | 8.518       | -89,8%                       | 8.630.157   | 18.783.670  | +117,7%                      |
| Burkina Faso.....                    | 319.889     | 429.836     | +34,4%                       | 7.330.466   | 18.764.479  | +156,0%                      |
| Uganda.....                          | 12.629.402  | 28.239.340  | +123,6%                      | 20.029.964  | 16.542.728  | -17,4%                       |
| San Vincenzo.....                    | 0           | 0           | -                            | 227.740     | 15.529.816  | +6.719,1%                    |
| Macao.....                           | 8.975.529   | 11.813.154  | +31,6%                       | 25.552.888  | 15.282.836  | -40,2%                       |
| Dominica.....                        | 0           | 0           | -                            | 3.977.522   | 14.862.242  | +273,7%                      |
| Paraguay.....                        | 17.771.576  | 8.747.634   | -50,8%                       | 16.257.178  | 13.776.953  | -15,3%                       |
| Maurizio.....                        | 23.464.327  | 7.977.959   | -66,0%                       | 16.378.532  | 13.757.549  | -16,0%                       |
| Cuba.....                            | 301.017     | 11.200.702  | +3.621,0%                    | 13.163.303  | 13.154.858  | -0,1%                        |
| Bolivia.....                         | 2.477.392   | 2.297.813   | -7,2%                        | 14.468.324  | 12.663.954  | -12,5%                       |
| Togo.....                            | 1.479.304   | 368.078     | -75,1%                       | 8.730.474   | 12.446.602  | +42,6%                       |

TAB. CE.03.41 - Paesi classificati per valore decrescente dell'export 2025  
Emilia-Romagna - Anni 2024 e 2025 - valori in euro

|                                      | Import 2024 | Import 2025 | Variazione<br>import 2025/24 | Export 2024 | Export 2025 | Variazione<br>export 2025/24 |
|--------------------------------------|-------------|-------------|------------------------------|-------------|-------------|------------------------------|
| Madagascar.....                      | 2.292.179   | 599.150     | -73,9%                       | 6.820.905   | 12.348.638  | +81,0%                       |
| Gibilterra.....                      | 0           | 0           | -                            | 14.092.761  | 12.232.523  | -13,2%                       |
| El Salvador.....                     | 12.472.740  | 26.420.235  | +111,8%                      | 17.297.736  | 11.770.344  | -32,0%                       |
| Andorra.....                         | 54.268      | 128.031     | +135,9%                      | 7.048.753   | 11.674.517  | +65,6%                       |
| Siria.....                           | 0           | 0           | -                            | 9.696.749   | 10.857.008  | +12,0%                       |
| Rep. Dem. Del Congo.....             | 38.136      | 167.946     | +340,4%                      | 25.948.218  | 10.854.229  | -58,2%                       |
| Cambogia.....                        | 182.024.981 | 193.302.876 | +6,2%                        | 13.119.495  | 10.053.044  | -23,4%                       |
| Mali.....                            | 0           | 48.205      | -                            | 6.300.955   | 9.766.878   | +55,0%                       |
| Tagikistan.....                      | 860.648     | 401.374     | -53,4%                       | 13.811.007  | 9.635.032   | -30,2%                       |
| Afghanistan.....                     | 135.298     | 239.666     | +77,1%                       | 6.088.946   | 8.687.923   | +42,7%                       |
| Gabon.....                           | 11.225.204  | 6.776.795   | -39,6%                       | 5.850.639   | 8.471.115   | +44,8%                       |
| Trinidad e Tobago.....               | 5.379.093   | 70.914.625  | +1.218,3%                    | 8.250.050   | 8.121.893   | -1,6%                        |
| Mozambico.....                       | 7.609.368   | 2.639.540   | -65,3%                       | 15.263.925  | 7.311.867   | -52,1%                       |
| Isole Cook.....                      | 0           | 1.900.000   | -                            | 635.790     | 6.845.950   | +976,8%                      |
| Sudan.....                           | 10.752.354  | 9.773.929   | -9,1%                        | 3.537.773   | 6.828.538   | +93,0%                       |
| Yemen.....                           | 2.353.500   | 3.252.402   | +38,2%                       | 5.096.642   | 6.536.389   | +28,2%                       |
| Liechtenstein.....                   | 460.874     | 337.385     | -26,8%                       | 5.558.519   | 6.368.505   | +14,6%                       |
| Polinesia Francese.....              | 18.805      | 19.097      | +1,6%                        | 6.585.071   | 6.219.615   | -5,5%                        |
| Cisgiordania e Striscia di Gaza..... | 494.598     | 766.796     | +55,0%                       | 5.289.451   | 6.019.885   | +13,8%                       |
| Turkmenistan.....                    | 1.373.644   | 6.300       | -99,5%                       | 15.943.821  | 5.796.639   | -63,6%                       |
| Bahamas.....                         | 1.279       | 19.466      | +1.422,0%                    | 4.116.480   | 5.649.557   | +37,2%                       |
| Benin.....                           | 184.904     | 71.497      | -61,3%                       | 5.141.481   | 5.603.518   | +9,0%                        |
| Nuova Caledonia e dipendenze.....    | 0           | 22.382      | -                            | 6.038.210   | 5.268.996   | -12,7%                       |
| Nicaragua.....                       | 3.096.941   | 595.132     | -80,8%                       | 7.519.491   | 5.079.735   | -32,4%                       |
| Haiti.....                           | 49.046      | 0           | -100,0%                      | 1.226.502   | 4.885.462   | +298,3%                      |
| Zambia.....                          | 59.493      | 58.885      | -1,0%                        | 10.651.169  | 4.772.814   | -55,2%                       |
| Ciad.....                            | 0           | 0           | -                            | 1.479.950   | 4.640.651   | +213,6%                      |
| Capo Verde.....                      | 0           | 0           | -                            | 4.500.252   | 4.426.790   | -1,6%                        |
| Maldive.....                         | 4.632       | 0           | -100,0%                      | 5.117.002   | 4.200.211   | -17,9%                       |
| Guyana.....                          | 1.178.087   | 885.771     | -24,8%                       | 3.839.316   | 4.162.411   | +8,4%                        |
| Barbados.....                        | 23.072      | 12.604      | -45,4%                       | 3.724.357   | 3.926.653   | +5,4%                        |
| Zimbabwe.....                        | 771.452     | 433.304     | -43,8%                       | 3.355.232   | 3.694.025   | +10,1%                       |
| Mauritania.....                      | 813.899     | 35.297.456  | +4.236,8%                    | 3.575.995   | 3.670.865   | +2,7%                        |
| Giamaica.....                        | 6.926       | 0           | -100,0%                      | 6.457.717   | 3.574.987   | -44,6%                       |
| Papua Nuova Guinea.....              | 232.560     | 771.872     | +231,9%                      | 4.928.137   | 3.215.230   | -34,8%                       |
| Myanmar.....                         | 140.834.131 | 133.103.544 | -5,5%                        | 5.415.731   | 3.011.963   | -44,4%                       |
| Somalia.....                         | 0           | 0           | -                            | 2.163.959   | 2.951.274   | +36,4%                       |
| Suriname.....                        | 0           | 2.135       | -                            | 3.578.571   | 2.766.621   | -22,7%                       |
| Seychelles e dipendenze.....         | 0           | 13.929      | -                            | 2.483.979   | 2.626.800   | +5,7%                        |
| Liberia.....                         | 154.627     | 330.056     | +113,5%                      | 4.447.599   | 2.556.950   | -42,5%                       |
| Botswana.....                        | 9.235       | 9.882       | +7,0%                        | 2.962.457   | 1.915.207   | -35,4%                       |
| Namibia.....                         | 8.287.213   | 8.258.675   | -0,3%                        | 3.172.765   | 1.801.377   | -43,2%                       |
| Sierra Leone.....                    | 0           | 18.055      | -                            | 3.740.805   | 1.791.264   | -52,1%                       |
| Aruba.....                           | 6.615       | 0           | -100,0%                      | 2.265.377   | 1.690.648   | -25,4%                       |
| Malawi.....                          | 500.000     | 823.364     | +64,7%                       | 899.317     | 1.649.823   | +83,5%                       |
| Isole Vergini Britanniche.....       | 7.717       | 4.550.000   | +58.860,7%                   | 9.213.859   | 1.525.634   | -83,4%                       |
| Nepal.....                           | 204.613     | 304.067     | +48,6%                       | 4.384.499   | 1.523.902   | -65,2%                       |
| Niger.....                           | 0           | 0           | -                            | 1.829.659   | 1.456.195   | -20,4%                       |
| Bermude.....                         | 0           | 0           | -                            | 1.441.130   | 1.422.742   | -1,3%                        |
| Guinea Equatoriale.....              | 23.211      | 1.300       | -94,4%                       | 2.518.304   | 1.414.866   | -43,8%                       |
| Comore.....                          | 0           | 0           | -                            | 95.707      | 1.395.601   | +1.358,2%                    |
| Isole Turks e Caicos.....            | 0           | 45.535      | -                            | 1.134.819   | 1.362.610   | +20,1%                       |
| Figi.....                            | 56.238      | 4.824       | -91,4%                       | 421.267     | 1.255.425   | +198,0%                      |
| Eritrea.....                         | 1.221       | 10.904      | +793,0%                      | 293.183     | 1.050.174   | +258,2%                      |
| Laos.....                            | 639.997     | 309.069     | -51,7%                       | 874.977     | 1.025.889   | +17,2%                       |
| Repubblica Centrafricana.....        | 213.811     | 917.505     | +329,1%                      | 5.814.351   | 1.012.601   | -82,6%                       |
| Isole Vergini Americane.....         | 2.749       | 5.432       | +97,6%                       | 254.942     | 987.300     | +287,3%                      |
| Gibuti.....                          | 0           | 0           | -                            | 2.001.348   | 909.102     | -54,6%                       |
| Ruanda.....                          | 3.218.256   | 1.142.816   | -64,5%                       | 1.818.447   | 809.848     | -55,5%                       |
| Brunei.....                          | 8.896       | 19.661      | +121,0%                      | 1.528.386   | 806.222     | -47,3%                       |
| Paesi e territori non specifi.....   | 10.277.861  | 11.534.300  | +12,2%                       | 3.436.747   | 754.206     | -78,1%                       |

TAB. CE.03.41 - Paesi classificati per valore decrescente dell'export 2025  
Emilia-Romagna - Anni 2024 e 2025 - valori in euro

|                                     | Import 2024 | Import 2025 | Variazione<br>import 2025/24 | Export 2024 | Export 2025 | Variazione<br>export 2025/24 |
|-------------------------------------|-------------|-------------|------------------------------|-------------|-------------|------------------------------|
| Gambia.....                         | 130.300     | 0           | -100,0%                      | 684.540     | 671.951     | -1,8%                        |
| Antigua e Barbuda.....              | 10.174      | 6.857       | -32,6%                       | 609.326     | 643.176     | +5,6%                        |
| Burundi.....                        | 36.215      | 0           | -100,0%                      | 3.053.749   | 589.693     | -80,7%                       |
| Belize.....                         | 357.654     | 0           | -100,0%                      | 485.493     | 560.861     | +15,5%                       |
| Guam.....                           | 1.342       | 0           | -100,0%                      | 420.507     | 560.356     | +33,3%                       |
| Santa Lucia.....                    | 0           | 0           | -                            | 481.984     | 440.420     | -8,6%                        |
| Vanuatu.....                        | 0           | 0           | -                            | 418.569     | 404.752     | -3,3%                        |
| Isole Faroe.....                    | 0           | 1.136       | -                            | 708.588     | 383.316     | -45,9%                       |
| Grenada.....                        | 0           | 0           | -                            | 738.587     | 375.175     | -49,2%                       |
| Guinea-Bissau.....                  | 85.458      | 0           | -100,0%                      | 98.115      | 292.649     | +198,3%                      |
| Anguilla.....                       | 0           | 0           | -                            | 98.050      | 273.380     | +178,8%                      |
| Paesi e territori non specifi..     | 0           | 0           | -                            | 269.164     | 192.181     | -28,6%                       |
| Provviste e dotazioni di bord..     | 0           | 0           | -                            | 17.862.455  | 162.092     | -99,1%                       |
| Kiribati.....                       | 619.802     | 0           | -100,0%                      | 0           | 156.078     | -                            |
| São Tomè e Príncipe.....            | 30.298      | 0           | -100,0%                      | 241.097     | 139.946     | -42,0%                       |
| Eswatini.....                       | 541.077     | 10.884      | -98,0%                       | 162.348     | 106.800     | -34,2%                       |
| Nauru.....                          | 0           | 0           | -                            | 6.509       | 97.842      | +1.403,2%                    |
| Timor Est.....                      | 1.724       | 1.060       | -38,5%                       | 0           | 81.669      | -                            |
| Isole Wallis e Futuna.....          | 0           | 0           | -                            | 9.469       | 74.625      | +688,1%                      |
| Samoa.....                          | 15.935      | 0           | -100,0%                      | 53.950      | 62.204      | +15,3%                       |
| Ceuta.....                          | 0           | 0           | -                            | 88.256      | 48.607      | -44,9%                       |
| Saint Kitts (Christopher) e N..     | 0           | 0           | -                            | 87.636      | 39.093      | -55,4%                       |
| Samoa Americane.....                | 0           | 0           | -                            | 102.842     | 35.011      | -66,0%                       |
| Città del Vaticano.....             | 0           | 11.419      | -                            | 24.788      | 23.172      | -6,5%                        |
| Tonga.....                          | 0           | 0           | -                            | 0           | 20.044      | -                            |
| Bhutan.....                         | 4.505       | 0           | -100,0%                      | 12.845      | 12.675      | -1,3%                        |
| Groenlandia.....                    | 0           | 0           | -                            | 25.571      | 10.481      | -59,0%                       |
| Melilla.....                        | 0           | 0           | -                            | 25.099      | 8.164       | -67,5%                       |
| Isole Salomone.....                 | 7.841.850   | 0           | -100,0%                      | 8.513       | 7.623       | -10,5%                       |
| Lesotho.....                        | 0           | 0           | -                            | 10.027      | 5.750       | -42,7%                       |
| Isole Falkland.....                 | 79.963      | 0           | -100,0%                      | 0           | 3.234       | -                            |
| Montserrat.....                     | 0           | 10.134      | -                            | 0           | 1.522       | -                            |
| Tuvalu.....                         | 0           | 4.358       | -                            | 0           | 0           | -                            |
| Isole Cocos.....                    | 0           | 3.851       | -                            | 0           | 0           | -                            |
| Paesi e territori non specifi..     | 0           | 0           | -                            | 0           | 0           | -                            |
| San Marino.....                     | 0           | 0           | -                            | 0           | 0           | -                            |
| Serbia e Montenegro.....            | 0           | 0           | -                            | 0           | 0           | -                            |
| Sud Sudan.....                      | 0           | 0           | -                            | 2.327.559   | 0           | -100,0%                      |
| Sahara occidentale.....             | 0           | 0           | -                            | 512.249     | 0           | -100,0%                      |
| Sant'Elena e dipendenze.....        | 0           | 0           | -                            | 0           | 0           | -                            |
| Territ. Britannico dell'Oc. I..     | 0           | 0           | -                            | 0           | 0           | -                            |
| Mayotte.....                        | 0           | 0           | -                            | 0           | 0           | -                            |
| S. Pierre e Miquelon.....           | 0           | 0           | -                            | 3.349       | 0           | -100,0%                      |
| Guadalupa.....                      | 0           | 0           | -                            | 0           | 0           | -                            |
| Martinica.....                      | 0           | 0           | -                            | 0           | 0           | -                            |
| Saint-Barthelemy.....               | 0           | 0           | -                            | 930.453     | 0           | -100,0%                      |
| Curacao.....                        | 0           | 0           | -                            | 631.332     | 0           | -100,0%                      |
| Bonaire, Sint Eustatius e Saba..... | 0           | 0           | -                            | 297.611     | 0           | -100,0%                      |
| Antille Olandesi.....               | 0           | 0           | -                            | 0           | 0           | -                            |
| Sint Maarten.....                   | 0           | 0           | -                            | 1.075.908   | 0           | -100,0%                      |
| Guyana francese.....                | 0           | 0           | -                            | 0           | 0           | -                            |
| Cisgiordania/striscia di Gaza.....  | 0           | 0           | -                            | 0           | 0           | -                            |
| Corea del Nord.....                 | 0           | 0           | -                            | 0           | 0           | -                            |
| Oceania Australiana.....            | 0           | 0           | -                            | 0           | 0           | -                            |
| Oceania Americana.....              | 0           | 0           | -                            | 0           | 0           | -                            |
| Pitcairn.....                       | 0           | 0           | -                            | 0           | 0           | -                            |
| Oceania Neo-Zelandese.....          | 0           | 0           | -                            | 0           | 0           | -                            |
| Marianne Settentrionali.....        | 0           | 0           | -                            | 31.342      | 0           | -100,0%                      |
| Federazione Stati Micronesia.....   | 0           | 0           | -                            | 0           | 0           | -                            |
| Palau.....                          | 0           | 0           | -                            | 9.456.657   | 0           | -100,0%                      |
| Isole minori esterne degli USA..... | 1.580       | 0           | -100,0%                      | 0           | 0           | -                            |

TAB. CE.03.41 - Paesi classificati per valore decrescente dell'export 2025  
Emilia-Romagna - Anni 2024 e 2025 - valori in euro

|                                     | Import 2024           | Import 2025           | Variazione<br>import 2025/24 | Export 2024           | Export 2025           | Variazione<br>export 2025/24 |
|-------------------------------------|-----------------------|-----------------------|------------------------------|-----------------------|-----------------------|------------------------------|
| Isola Christmas.....                | 0                     | 0                     | -                            | 0                     | 0                     | -                            |
| Isole Mc Donald.....                | 0                     | 0                     | -                            | 0                     | 0                     | -                            |
| Isole Norfolk.....                  | 0                     | 0                     | -                            | 0                     | 0                     | -                            |
| Isole Niue.....                     | 0                     | 0                     | -                            | 0                     | 0                     | -                            |
| Isole Tokelau.....                  | 0                     | 0                     | -                            | 0                     | 0                     | -                            |
| Regioni Polari.....                 | 0                     | 0                     | -                            | 0                     | 0                     | -                            |
| Antartide.....                      | 0                     | 0                     | -                            | 0                     | 0                     | -                            |
| Isola Bouvet.....                   | 0                     | 0                     | -                            | 0                     | 0                     | -                            |
| Georgia del sud, Sandwich.....      | 0                     | 0                     | -                            | 0                     | 0                     | -                            |
| Terre Australi francesi.....        | 0                     | 0                     | -                            | 0                     | 0                     | -                            |
| Paesi e territori non specifi..     | 0                     | 0                     | -                            | 0                     | 0                     | -                            |
| Paesi e territori non specifi..     | 0                     | 0                     | -                            | 0                     | 0                     | -                            |
| Provviste e dotazioni di bordo..... | 0                     | 0                     | -                            | 0                     | 0                     | -                            |
| Paesi e territori non specifi..     | 0                     | 0                     | -                            | 0                     | 0                     | -                            |
| Punti e depositi franchi.....       | 0                     | 0                     | -                            | 0                     | 0                     | -                            |
| Paesi e territori non specifi..     | 0                     | 0                     | -                            | 0                     | 0                     | -                            |
| <b>Tutti i paesi.....</b>           | <b>47.518.807.825</b> | <b>51.006.206.770</b> | <b>+7,3%</b>                 | <b>83.156.347.145</b> | <b>84.254.065.947</b> | <b>+1,3%</b>                 |

Fonte: Coeweb - ISTAT

Elaborazione: SIMET - Camera di commercio della Romagna - Forlì-Cesena e Rimini



Import ed export Italia

---

TAB. CE.04.01 - Import ed export per macrosettore  
Italia - Anni 2024 e 2025 - valori in euro

|                                    | Import 2024            | Import 2025            | Variazione<br>import 2025/24 | Export 2024            | Export 2025            | Variazione<br>export 2025/24 |
|------------------------------------|------------------------|------------------------|------------------------------|------------------------|------------------------|------------------------------|
| Agricoltura, silvicoltura e p..    | 21.263.905.213         | 25.099.409.853         | +18,0%                       | 9.178.878.683          | 10.042.767.131         | +9,4%                        |
| Estrazione di minerali.....        | 56.018.651.519         | 48.006.826.594         | -14,3%                       | 1.831.268.917          | 2.363.178.733          | +29,0%                       |
| Alimentari, bevande e tabacco..... | 44.985.469.745         | 48.129.041.298         | +7,0%                        | 59.851.176.521         | 62.427.635.546         | +4,3%                        |
| Tessili.....                       | 7.252.204.999          | 7.501.768.730          | +3,4%                        | 10.016.510.866         | 9.808.592.819          | -2,1%                        |
| Abbigliamento .....                | 17.584.295.473         | 18.774.764.844         | +6,8%                        | 27.660.379.537         | 27.385.067.804         | -1,0%                        |
| Pelle, calzature e accessori.....  | 11.601.266.748         | 12.130.369.807         | +4,6%                        | 24.310.022.216         | 23.634.749.245         | -2,8%                        |
| Legno e prodotti in legno.....     | 4.381.139.758          | 5.162.492.566          | +17,8%                       | 2.466.748.093          | 2.553.536.137          | +3,5%                        |
| Carta e stampa.....                | 8.879.951.550          | 8.624.684.357          | -2,9%                        | 8.202.082.223          | 8.130.806.460          | -0,9%                        |
| Coke e prodotti petroliferi.....   | 12.722.529.647         | 11.354.054.184         | -10,8%                       | 16.354.673.114         | 13.852.723.109         | -15,3%                       |
| Prodotti chimici.....              | 52.126.860.175         | 53.433.034.060         | +2,5%                        | 40.619.579.311         | 40.155.482.876         | -1,1%                        |
| Prodotti farmaceutici.....         | 42.704.839.630         | 57.868.720.021         | +35,5%                       | 53.881.470.389         | 69.242.774.344         | +28,5%                       |
| Gomma e plastica.....              | 15.753.857.237         | 15.524.056.377         | -1,5%                        | 20.185.649.674         | 20.224.363.404         | +0,2%                        |
| Minerali non metalliferi.....      | 5.898.626.985          | 6.149.416.811          | +4,3%                        | 12.212.784.737         | 12.096.862.845         | -0,9%                        |
| Metalli e prodotti in metallo..... | 61.282.954.509         | 65.064.730.674         | +6,2%                        | 62.806.087.929         | 68.961.136.170         | +9,8%                        |
| Macchinari.....                    | 103.517.429.063        | 106.610.564.079        | +3,0%                        | 154.021.614.144        | 153.492.084.012        | -0,3%                        |
| Mezzi di trasporto.....            | 60.992.947.887         | 60.453.423.410         | -0,9%                        | 59.447.404.247         | 61.960.491.970         | +4,2%                        |
| Mobili.....                        | 2.717.420.404          | 2.847.556.831          | +4,8%                        | 11.340.584.904         | 11.201.929.885         | -1,2%                        |
| Altri prodotti manifatturieri..... | 15.420.609.556         | 16.325.407.902         | +5,9%                        | 29.002.359.307         | 26.297.028.436         | -9,3%                        |
| Altre esportazioni.....            | 29.214.785.464         | 23.391.099.971         | -19,9%                       | 19.217.697.347         | 19.322.054.270         | +0,5%                        |
| <b>Tutte le merci.....</b>         | <b>574.319.745.562</b> | <b>592.451.422.369</b> | <b>+3,2%</b>                 | <b>622.606.972.159</b> | <b>643.153.265.196</b> | <b>+3,3%</b>                 |

Fonte: Coeweb - ISTAT

Elaborazione: SIMET - Camera di commercio della Romagna - Forlì-Cesena e Rimini

TAB. CE.04.02 - Import ed export per macrosettore e prodotto  
Italia - Anni 2024 e 2025 - valori in euro

|   | Import 2024           | Import 2025           | Variazione<br>import 2025/24 | Export 2024           | Export 2025           | Variazione<br>export 2025/24 |
|---|-----------------------|-----------------------|------------------------------|-----------------------|-----------------------|------------------------------|
| Prodotti di colture agricole .....        | 8.639.186.945         | 8.662.674.727         | +0,3%                        | 3.411.302.554         | 3.491.956.037         | +2,4%                        |
| Prodotti di colture permanenti.....       | 7.296.990.157         | 9.581.262.436         | +31,3%                       | 4.057.993.338         | 4.740.173.704         | +16,8%                       |
| Piante vive.....                          | 433.543.673           | 642.023.588           | +48,1%                       | 932.113.224           | 968.164.871           | +3,9%                        |
| Animali vivi e prodotti di or.....        | 2.612.116.884         | 3.918.452.408         | +50,0%                       | 196.727.590           | 231.872.782           | +17,9%                       |
| Piante forestali e altri prod.....        | 2.639.750             | 505.330               | -80,9%                       | 4.720.355             | 3.748.724             | -20,6%                       |
| Legno grezzo.....                         | 260.504.799           | 267.419.964           | +2,7%                        | 62.368.238            | 53.933.956            | -13,5%                       |
| Prodotti vegetali di bosco no.....        | 42.381.263            | 47.914.724            | +13,1%                       | 169.585.463           | 171.770.235           | +1,3%                        |
| Pesci ed altri prodotti della.....        | 1.976.541.742         | 1.979.156.676         | +0,1%                        | 344.067.921           | 381.146.822           | +10,8%                       |
| <b>Agricoltura, silvicoltura e p.....</b> | <b>21.263.905.213</b> | <b>25.099.409.853</b> | <b>+18,0%</b>                | <b>9.178.878.683</b>  | <b>10.042.767.131</b> | <b>+9,4%</b>                 |
| Antracite.....                            | 792.483.132           | 564.874.932           | -28,7%                       | 21.846.190            | 37.456.772            | +71,5%                       |
| Lignite.....                              | 360.010               | 355.252               | -1,3%                        | 2.133                 | 5.852                 | +174,4%                      |
| Petrolio greggio.....                     | 31.012.765.527        | 22.300.595.248        | -28,1%                       | 589.730.187           | 512.754.966           | -13,1%                       |
| Gas naturale.....                         | 22.197.725.064        | 23.016.743.699        | +3,7%                        | 175.599.239           | 766.423.046           | +336,5%                      |
| Minerali metalliferi ferrosi.....         | 381.399.956           | 315.571.412           | -17,3%                       | 282.502               | 1.065.859             | +277,3%                      |
| Minerali metalliferi non ferrosi.....     | 244.012.639           | 296.479.639           | +21,5%                       | 205.938.528           | 185.456.947           | -9,9%                        |
| Pietra, sabbia e argilla.....             | 720.006.452           | 784.172.102           | +8,9%                        | 590.049.153           | 612.439.183           | +3,8%                        |
| Minerali di cave e miniere n.....         | 669.898.739           | 728.034.310           | +8,7%                        | 247.820.985           | 247.576.108           | -0,1%                        |
| <b>Estrazione di minerali.....</b>        | <b>56.018.651.519</b> | <b>48.006.826.594</b> | <b>-14,3%</b>                | <b>1.831.268.917</b>  | <b>2.363.178.733</b>  | <b>+29,0%</b>                |
| Carne lavorata e conservata e.....        | 7.634.038.652         | 8.381.093.665         | +9,8%                        | 4.834.028.760         | 5.339.092.307         | +10,4%                       |
| Pesce, crostacei e molluschi .....        | 5.576.195.583         | 5.892.525.068         | +5,7%                        | 705.572.697           | 702.541.865           | -0,4%                        |
| Frutta e ortaggi lavorati e c.....        | 3.210.231.173         | 3.309.688.077         | +3,1%                        | 5.913.193.717         | 5.926.505.414         | +0,2%                        |
| Oli e grassi vegetali e animali.....      | 7.290.772.598         | 7.302.516.361         | +0,2%                        | 4.336.852.025         | 3.964.819.427         | -8,6%                        |
| Prodotti delle industrie latt.....        | 5.323.134.992         | 5.897.507.706         | +10,8%                       | 6.305.688.625         | 7.168.875.910         | +13,7%                       |
| Granaglie, amidi e di prodott.....        | 1.468.193.346         | 1.529.290.958         | +4,2%                        | 2.215.274.782         | 2.202.832.728         | -0,6%                        |
| Prodotti da forno e farinacei.....        | 1.325.850.929         | 1.427.331.238         | +7,7%                        | 7.592.493.561         | 7.821.353.894         | +3,0%                        |
| Altri prodotti alimentari.....            | 6.337.162.080         | 7.272.161.382         | +14,8%                       | 12.824.265.433        | 14.446.991.765        | +12,7%                       |
| Prodotti per l'alimentazione .....        | 1.409.256.952         | 1.566.631.320         | +11,2%                       | 1.246.143.064         | 1.323.847.634         | +6,2%                        |
| Bevande.....                              | 2.853.069.921         | 2.808.956.450         | -1,5%                        | 12.264.458.340        | 11.955.871.777        | -2,5%                        |
| Tabacco.....                              | 2.557.563.519         | 2.741.339.073         | +7,2%                        | 1.613.205.517         | 1.574.902.825         | -2,4%                        |
| <b>Alimentari, bevande e tabacco.....</b> | <b>44.985.469.745</b> | <b>48.129.041.298</b> | <b>+7,0%</b>                 | <b>59.851.176.521</b> | <b>62.427.635.546</b> | <b>+4,3%</b>                 |
| Filati di fibre tessili.....              | 1.561.881.097         | 1.585.318.558         | +1,5%                        | 1.281.103.229         | 1.226.869.918         | -4,2%                        |
| Tessuti.....                              | 1.780.233.481         | 1.825.723.096         | +2,6%                        | 3.748.473.891         | 3.723.535.046         | -0,7%                        |
| Altri prodotti tessili.....               | 3.910.090.421         | 4.090.727.076         | +4,6%                        | 4.986.933.746         | 4.858.187.855         | -2,6%                        |
| <b>Tessili.....</b>                       | <b>7.252.204.999</b>  | <b>7.501.768.730</b>  | <b>+3,4%</b>                 | <b>10.016.510.866</b> | <b>9.808.592.819</b>  | <b>-2,1%</b>                 |
| Articoli di abbigliamento, es.....        | 14.562.544.798        | 15.549.829.032        | +6,8%                        | 22.842.476.924        | 22.630.060.407        | -0,9%                        |
| Articoli di abbigliamento in .....        | 59.480.024            | 63.397.454            | +6,6%                        | 234.457.449           | 272.315.589           | +16,1%                       |
| Articoli di maglieria.....                | 2.962.270.651         | 3.161.538.358         | +6,7%                        | 4.583.445.164         | 4.482.691.808         | -2,2%                        |
| <b>Abbigliamento .....</b>                | <b>17.584.295.473</b> | <b>18.774.764.844</b> | <b>+6,8%</b>                 | <b>27.660.379.537</b> | <b>27.385.067.804</b> | <b>-1,0%</b>                 |
| Cuoio conciato e lavorato; ar.....        | 4.509.140.240         | 4.640.951.946         | +2,9%                        | 12.622.854.835        | 11.982.641.994        | -5,1%                        |
| Calzature.....                            | 7.092.126.508         | 7.489.417.861         | +5,6%                        | 11.687.167.381        | 11.652.107.251        | -0,3%                        |
| <b>Pelle, calzature e accessori.....</b>  | <b>11.601.266.748</b> | <b>12.130.369.807</b> | <b>+4,6%</b>                 | <b>24.310.022.216</b> | <b>23.634.749.245</b> | <b>-2,8%</b>                 |
| Legno tagliato e piallato.....            | 1.454.173.873         | 1.842.379.380         | +26,7%                       | 484.070.603           | 485.603.588           | +0,3%                        |
| Prodotti in legno, sughero, p.....        | 2.926.965.885         | 3.320.113.186         | +13,4%                       | 1.982.677.490         | 2.067.932.549         | +4,3%                        |
| <b>Legno e prodotti in legno.....</b>     | <b>4.381.139.758</b>  | <b>5.162.492.566</b>  | <b>+17,8%</b>                | <b>2.466.748.093</b>  | <b>2.553.536.137</b>  | <b>+3,5%</b>                 |
| Pasta-carta, carta e cartone.....         | 7.022.661.407         | 6.812.648.491         | -3,0%                        | 4.004.774.009         | 3.918.814.538         | -2,1%                        |
| Articoli di carta e di cartone.....       | 1.835.779.201         | 1.787.679.117         | -2,6%                        | 4.153.890.165         | 4.169.393.514         | +0,4%                        |
| Prodotti della stampa .....               | 21.510.942            | 24.356.749            | +13,2%                       | 43.418.049            | 42.598.408            | -1,9%                        |
| <b>Carta e stampa.....</b>                | <b>8.879.951.550</b>  | <b>8.624.684.357</b>  | <b>-2,9%</b>                 | <b>8.202.082.223</b>  | <b>8.130.806.460</b>  | <b>-0,9%</b>                 |
| Prodotti di cokeria.....                  | 74.118.943            | 88.456.957            | +19,3%                       | 152.151.024           | 108.279.296           | -28,8%                       |
| Prodotti derivanti dalla raff.....        | 12.648.410.704        | 11.265.597.227        | -10,9%                       | 16.202.522.090        | 13.744.443.813        | -15,2%                       |
| <b>Coke e prodotti petroliferi.....</b>   | <b>12.722.529.647</b> | <b>11.354.054.184</b> | <b>-10,8%</b>                | <b>16.354.673.114</b> | <b>13.852.723.109</b> | <b>-15,3%</b>                |
| Prodotti chimici di base, fer.....        | 35.658.238.325        | 36.374.872.516        | +2,0%                        | 17.290.479.006        | 16.538.998.069        | -4,3%                        |
| Agrofarmaci e altri prodotti .....        | 986.015.697           | 1.140.902.655         | +15,7%                       | 976.376.413           | 1.091.127.676         | +11,8%                       |
| Pitture, vernici e smalti, in.....        | 1.501.431.316         | 1.445.799.910         | -3,7%                        | 2.849.742.895         | 2.729.342.471         | -4,2%                        |

TAB. CE.04.02 - Import ed export per macrosettore e prodotto  
Italia - Anni 2024 e 2025 - valori in euro

|   | Import 2024            | Import 2025            | Variazione<br>import 2025/24 | Export 2024            | Export 2025            | Variazione<br>export 2025/24 |
|---|------------------------|------------------------|------------------------------|------------------------|------------------------|------------------------------|
| Saponi e detergenti, prodotti.....        | 4.737.398.827          | 5.043.651.029          | +6,5%                        | 10.864.442.203         | 11.253.633.338         | +3,6%                        |
| Altri prodotti chimici.....               | 8.137.864.236          | 8.305.432.575          | +2,1%                        | 7.830.501.492          | 7.783.874.987          | -0,6%                        |
| Fibre sintetiche e artificiali.....       | 1.105.911.774          | 1.122.375.375          | +1,5%                        | 808.037.302            | 758.506.335            | -6,1%                        |
| <b>Prodotti chimici.....</b>              | <b>52.126.860.175</b>  | <b>53.433.034.060</b>  | <b>+2,5%</b>                 | <b>40.619.579.311</b>  | <b>40.155.482.876</b>  | <b>-1,1%</b>                 |
| Prodotti farmaceutici di base.....        | 13.126.520.421         | 25.479.393.928         | +94,1%                       | 3.032.751.460          | 3.099.510.597          | +2,2%                        |
| Medicinali e preparati farmac..           | 29.578.319.209         | 32.389.326.093         | +9,5%                        | 50.848.718.929         | 66.143.263.747         | +30,1%                       |
| <b>Prodotti farmaceutici.....</b>         | <b>42.704.839.630</b>  | <b>57.868.720.021</b>  | <b>+35,5%</b>                | <b>53.881.470.389</b>  | <b>69.242.774.344</b>  | <b>+28,5%</b>                |
| Articoli in gomma.....                    | 4.965.939.286          | 5.161.242.076          | +3,9%                        | 5.529.661.958          | 5.623.655.956          | +1,7%                        |
| Articoli in materie plastiche.....        | 10.787.917.951         | 10.362.814.301         | -3,9%                        | 14.655.987.716         | 14.600.707.448         | -0,4%                        |
| <b>Gomma e plastica.....</b>              | <b>15.753.857.237</b>  | <b>15.524.056.377</b>  | <b>-1,5%</b>                 | <b>20.185.649.674</b>  | <b>20.224.363.404</b>  | <b>+0,2%</b>                 |
| Vetro e di prodotti in vetro.....         | 2.498.919.467          | 2.493.709.147          | -0,2%                        | 2.735.066.321          | 2.738.840.483          | +0,1%                        |
| Prodotti refrattari.....                  | 367.000.489            | 345.365.310            | -5,9%                        | 327.596.331            | 288.622.045            | -11,9%                       |
| Materiali da costruzione in t.....        | 282.274.204            | 265.677.758            | -5,9%                        | 4.372.464.213          | 4.381.948.639          | +0,2%                        |
| Altri prodotti in porcellana ..           | 766.469.624            | 810.390.348            | +5,7%                        | 797.077.009            | 813.687.439            | +2,1%                        |
| Cemento, calce e gesso.....               | 400.554.958            | 483.007.952            | +20,6%                       | 233.792.777            | 257.012.330            | +9,9%                        |
| Prodotti in calcestruzzo, cem..           | 257.726.576            | 273.929.116            | +6,3%                        | 806.351.118            | 776.017.291            | -3,8%                        |
| Pietre tagliate, modellate e ..           | 108.087.309            | 130.250.843            | +20,5%                       | 1.708.636.364          | 1.662.770.149          | -2,7%                        |
| Prodotti abrasivi e di minera..           | 1.217.594.358          | 1.347.086.337          | +10,6%                       | 1.231.800.604          | 1.177.964.469          | -4,4%                        |
| <b>Minerali non metalliferi.....</b>      | <b>5.898.626.985</b>   | <b>6.149.416.811</b>   | <b>+4,3%</b>                 | <b>12.212.784.737</b>  | <b>12.096.862.845</b>  | <b>-0,9%</b>                 |
| Prodotti della siderurgia.....            | 17.418.759.301         | 18.029.445.437         | +3,5%                        | 10.206.756.172         | 9.562.345.974          | -6,3%                        |
| Tubi, condotti, profilati cav.....        | 1.876.481.291          | 1.719.499.178          | -8,4%                        | 6.989.477.974          | 6.643.951.060          | -4,9%                        |
| Altri prodotti della prima tr.....        | 1.261.097.684          | 1.352.241.043          | +7,2%                        | 3.665.772.992          | 3.434.486.815          | -6,3%                        |
| Metalli di base preziosi e al.....        | 28.261.044.737         | 30.779.609.740         | +8,9%                        | 16.932.125.583         | 24.387.263.045         | +44,0%                       |
| Prodotti della fusione della ..           | 239.693.610            | 219.466.078            | -8,4%                        | 190.623.208            | 174.657.696            | -8,4%                        |
| Elementi da costruzione in me.....        | 1.394.659.667          | 1.474.686.162          | +5,7%                        | 2.607.142.279          | 2.346.712.392          | -10,0%                       |
| Cisterne, serbatoi, radiatori.....        | 654.204.217            | 622.902.080            | -4,8%                        | 1.444.440.613          | 1.441.197.058          | -0,2%                        |
| Generatori di vapore, esclusi.....        | 101.147.665            | 55.270.929             | -45,4%                       | 290.366.818            | 273.292.480            | -5,9%                        |
| Armi e munizioni.....                     | 284.018.193            | 258.013.896            | -9,2%                        | 1.488.575.869          | 1.521.580.517          | +2,2%                        |
| Articoli di coltelleria, uten.....        | 3.436.550.200          | 3.599.563.356          | +4,7%                        | 5.140.757.124          | 5.056.654.882          | -1,6%                        |
| Altri prodotti in metallo.....            | 6.355.297.944          | 6.954.032.775          | +9,4%                        | 13.850.049.297         | 14.118.994.251         | +1,9%                        |
| <b>Metalli e prodotti in metallo.....</b> | <b>61.282.954.509</b>  | <b>65.064.730.674</b>  | <b>+6,2%</b>                 | <b>62.806.087.929</b>  | <b>68.961.136.170</b>  | <b>+9,8%</b>                 |
| Componenti elettronici e sche.....        | 4.032.401.344          | 3.850.712.080          | -4,5%                        | 3.347.006.044          | 3.037.836.336          | -9,2%                        |
| Computer e unità periferiche.....         | 7.721.061.030          | 7.796.805.497          | +1,0%                        | 2.731.767.312          | 3.014.742.284          | +10,4%                       |
| Apparecchiature per le teleco.....        | 11.558.408.937         | 10.612.402.771         | -8,2%                        | 6.032.047.635          | 5.157.509.948          | -14,5%                       |
| Prodotti di elettronica di co.....        | 2.995.975.946          | 2.872.694.308          | -4,1%                        | 1.567.617.211          | 1.298.635.115          | -17,2%                       |
| Strumenti e apparecchi di mis.....        | 7.953.719.426          | 8.300.597.674          | +4,4%                        | 7.086.613.676          | 7.676.751.670          | +8,3%                        |
| Strumenti per irradiazione, a.....        | 1.796.428.131          | 1.849.250.500          | +2,9%                        | 1.186.502.652          | 1.163.595.151          | -1,9%                        |
| Strumenti ottici e attrezzatu.....        | 840.831.369            | 841.292.962            | +0,1%                        | 352.494.553            | 367.532.175            | +4,3%                        |
| Supporti magnetici ed ottici.....         | 63.717.050             | 74.662.849             | +17,2%                       | 34.707.177             | 45.621.890             | +31,4%                       |
| Motori, generatori e trasform.....        | 8.250.404.761          | 8.992.533.142          | +9,0%                        | 10.629.439.592         | 11.344.128.300         | +6,7%                        |
| Batterie di pile e accumulato.....        | 3.002.264.729          | 2.462.336.921          | -18,0%                       | 1.162.736.636          | 1.096.813.348          | -5,7%                        |
| Apparecchiature di cablaggio .....        | 3.963.357.443          | 4.399.375.163          | +11,0%                       | 6.104.943.693          | 6.230.704.246          | +2,1%                        |
| Apparecchiature per illuminaz.....        | 1.668.212.041          | 1.618.948.095          | -3,0%                        | 2.351.129.287          | 2.348.413.664          | -0,1%                        |
| Apparecchi per uso domestico.....         | 4.893.990.117          | 5.237.931.655          | +7,0%                        | 6.045.905.169          | 5.956.338.039          | -1,5%                        |
| Altre apparecchiature elettric.....       | 4.891.473.216          | 4.942.892.439          | +1,1%                        | 5.588.147.912          | 5.012.547.897          | -10,3%                       |
| Macchine di impiego generale.....         | 15.602.729.176         | 15.910.070.879         | +2,0%                        | 29.235.910.301         | 30.543.016.251         | +4,5%                        |
| Altre macchine di impiego gen.....        | 12.860.793.631         | 13.815.774.905         | +7,4%                        | 34.013.004.641         | 33.723.031.505         | -0,9%                        |
| Macchine per l'agricoltura e ..           | 1.747.865.182          | 2.002.889.566          | +14,6%                       | 5.028.765.913          | 4.945.974.662          | -1,6%                        |
| Macchine per la formatura dei.....        | 1.934.208.328          | 2.266.412.983          | +17,2%                       | 7.521.125.432          | 6.756.180.106          | -10,2%                       |
| Altre macchine per impieghi s.....        | 7.739.587.206          | 8.762.979.690          | +13,2%                       | 24.001.749.308         | 23.772.711.425         | -1,0%                        |
| <b>Macchinari.....</b>                    | <b>103.517.429.063</b> | <b>106.610.564.079</b> | <b>+3,0%</b>                 | <b>154.021.614.144</b> | <b>153.492.084.012</b> | <b>-0,3%</b>                 |
| Autoveicoli.....                          | 41.173.291.980         | 40.699.563.239         | -1,2%                        | 24.388.208.847         | 22.715.638.186         | -6,9%                        |
| Carrozzerie per autoveicoli; ..           | 792.563.349            | 889.701.721            | +12,3%                       | 1.038.325.254          | 1.030.727.923          | -0,7%                        |
| Parti ed accessori per autove.....        | 10.182.611.512         | 9.979.908.061          | -2,0%                        | 15.487.180.570         | 15.428.452.155         | -0,4%                        |
| Navi e imbarcazioni.....                  | 1.554.278.630          | 1.616.704.565          | +4,0%                        | 7.403.083.195          | 10.360.417.530         | +39,9%                       |
| Locomotive e di materiale rot.....        | 843.154.728            | 873.333.169            | +3,6%                        | 856.697.747            | 810.102.560            | -5,4%                        |
| Aeromobili, veicoli spaziali ..           | 3.690.832.461          | 3.458.717.317          | -6,3%                        | 6.340.763.725          | 7.865.325.435          | +24,0%                       |

TAB. CE.04.02 - Import ed export per macrosettore e prodotto  
Italia - Anni 2024 e 2025 - valori in euro

|   | Import 2024            | Import 2025            | Variazione<br>import 2025/24 | Export 2024            | Export 2025            | Variazione<br>export 2025/24 |
|---|------------------------|------------------------|------------------------------|------------------------|------------------------|------------------------------|
| Veicoli militari da combattim.. .....     | 0                      | 0                      | -                            | 0                      | 0                      | -                            |
| Mezzi di trasporto n.c.a.....             | 2.756.215.227          | 2.935.495.338          | +6,5%                        | 3.933.144.909          | 3.749.828.181          | -4,7%                        |
| <b>Mezzi di trasporto.....</b>            | <b>60.992.947.887</b>  | <b>60.453.423.410</b>  | <b>-0,9%</b>                 | <b>59.447.404.247</b>  | <b>61.960.491.970</b>  | <b>+4,2%</b>                 |
| Mobili.....                               | 2.717.420.404          | 2.847.556.831          | +4,8%                        | 11.340.584.904         | 11.201.929.885         | -1,2%                        |
| <b>Mobili.....</b>                        | <b>2.717.420.404</b>   | <b>2.847.556.831</b>   | <b>+4,8%</b>                 | <b>11.340.584.904</b>  | <b>11.201.929.885</b>  | <b>-1,2%</b>                 |
| Gioielleria, bigiotteria e ar.. .....     | 3.352.044.997          | 3.674.060.989          | +9,6%                        | 15.965.390.450         | 13.070.964.802         | -18,1%                       |
| Strumenti musicali.....                   | 139.620.506            | 123.168.125            | -11,8%                       | 157.625.181            | 148.794.858            | -5,6%                        |
| Articoli sportivi.....                    | 856.835.001            | 921.981.870            | +7,6%                        | 1.238.421.345          | 1.287.971.368          | +4,0%                        |
| Giochi e giocattoli.....                  | 1.151.540.956          | 1.395.274.413          | +21,2%                       | 535.240.877            | 576.181.022            | +7,6%                        |
| Strumenti e forniture mediche.. .....     | 8.063.115.211          | 8.404.395.526          | +4,2%                        | 9.426.298.911          | 9.505.455.514          | +0,8%                        |
| Altri prodotti delle industri.. .....     | 1.857.452.885          | 1.806.526.979          | -2,7%                        | 1.679.382.543          | 1.707.660.872          | +1,7%                        |
| <b>Altri prodotti manifatturieri.....</b> | <b>15.420.609.556</b>  | <b>16.325.407.902</b>  | <b>+5,9%</b>                 | <b>29.002.359.307</b>  | <b>26.297.028.436</b>  | <b>-9,3%</b>                 |
| Energia elettrica.....                    | 5.175.816.459          | 5.607.919.542          | +8,3%                        | 471.937.188            | 741.222.860            | +57,1%                       |
| Gas manufatti e combustibili .. .....     | 2.334.727              | 10.546.876             | +351,7%                      | 57.872                 | 23.562                 | -59,3%                       |
| Acque e fanghi di depurazione.....        | 178.239                | 36.517                 | -79,5%                       | 161.708                | 49.174                 | -69,6%                       |
| Rifiuti.....                              | 8.041.769.073          | 8.418.720.169          | +4,7%                        | 2.800.383.574          | 2.825.059.004          | +0,9%                        |
| Prodotti del trattamento e de.. .....     | 310                    | 85.141                 | +27.364,8%                   | 2.097.783              | 1.749.125              | -16,6%                       |
| Prodotti del recupero dei mat.. .....     | 62.512.185             | 64.321.505             | +2,9%                        | 71.249.750             | 66.664.205             | -6,4%                        |
| Libri, periodici e prodotti d.. .....     | 573.487.907            | 588.115.947            | +2,6%                        | 1.087.992.842          | 1.112.325.197          | +2,2%                        |
| Giochi per computer e altri s.. .....     | 5.917.064              | 7.989.732              | +35,0%                       | 11.144.505             | 11.865.268             | +6,5%                        |
| Prodotti delle attività cinem.. .....     | 237.305.338            | 226.815.225            | -4,4%                        | 100.892.499            | 119.774.406            | +18,7%                       |
| Prodotti dell'editoria musica.. .....     | 28.997.064             | 53.776.093             | +85,5%                       | 32.126.332             | 57.848.361             | +80,1%                       |
| Prodotti delle attività fotog.. .....     | 7.763.279              | 8.393.832              | +8,1%                        | 22.799.757             | 25.544.320             | +12,0%                       |
| Prodotti delle attività creat.. .....     | 209.786.546            | 274.748.714            | +31,0%                       | 463.560.089            | 475.928.989            | +2,7%                        |
| Prodotti delle attività di bi.. .....     | 50.430.341             | 83.751.926             | +66,1%                       | 40.940.498             | 42.695.992             | +4,3%                        |
| Prodotti di altre attività di.. .....     | 5.478.233              | 3.278.431              | -40,2%                       | 24.355                 | 161.234                | +562,0%                      |
| Merci dichiarate come provvis.. .....     | 14.813.008.699         | 8.042.600.321          | -45,7%                       | 14.112.328.595         | 13.841.142.573         | -1,9%                        |
| <b>Altre esportazioni.....</b>            | <b>29.214.785.464</b>  | <b>23.391.099.971</b>  | <b>-19,9%</b>                | <b>19.217.697.347</b>  | <b>19.322.054.270</b>  | <b>+0,5%</b>                 |
| <b>Tutte le merci.....</b>                | <b>574.319.745.562</b> | <b>592.451.422.369</b> | <b>+3,2%</b>                 | <b>622.606.972.159</b> | <b>643.153.265.196</b> | <b>+3,3%</b>                 |

Fonte: Coeweb - ISTAT

Elaborazione: SIMET - Camera di commercio della Romagna - Forlì-Cesena e Rimini

TAB. CE.04.03 - Import ed export per area geografica  
Italia - Anni 2024 e 2025 - valori in euro

|                                 | Import 2024            | Import 2025            | Variazione<br>import 2025/24 | Export 2024            | Export 2025            | Variazione<br>export 2025/24 |
|---------------------------------|------------------------|------------------------|------------------------------|------------------------|------------------------|------------------------------|
| Unione Europea a 27.....        | 326.081.168.310        | 335.683.575.894        | +2,9%                        | 316.810.286.254        | 330.138.644.368        | +4,2%                        |
| Altri Paesi d'Europa.....       | 48.546.962.712         | 47.053.281.482         | -3,1%                        | 94.294.494.791         | 94.518.865.619         | +0,2%                        |
| Africa Settentrionale.....      | 26.599.106.224         | 23.726.164.496         | -10,8%                       | 14.021.461.332         | 14.380.158.322         | +2,6%                        |
| Altri Paesi Africani.....       | 9.658.158.034          | 10.630.685.698         | +10,1%                       | 6.019.698.060          | 5.895.861.851          | -2,1%                        |
| America Settentrionale.....     | 29.103.411.707         | 38.058.214.032         | +30,8%                       | 71.093.726.594         | 75.960.906.124         | +6,8%                        |
| America Centro-Meridionale..... | 12.558.238.621         | 13.762.448.688         | +9,6%                        | 20.994.488.758         | 20.287.436.271         | -3,4%                        |
| Medio Oriente.....              | 23.949.638.057         | 19.687.393.971         | -17,8%                       | 26.409.480.507         | 28.298.552.650         | +7,2%                        |
| Asia Centrale.....              | 17.893.855.843         | 15.242.213.437         | -14,8%                       | 8.505.563.311          | 9.012.842.898          | +6,0%                        |
| Asia Orientale.....             | 77.300.439.735         | 85.939.456.511         | +11,2%                       | 48.200.766.185         | 47.461.181.974         | -1,5%                        |
| Oceania.....                    | 1.006.417.404          | 1.041.467.251          | +3,5%                        | 6.515.967.815          | 6.511.335.060          | -0,1%                        |
| Altre destinazioni.....         | 1.622.348.915          | 1.626.520.909          | +0,3%                        | 9.741.038.552          | 10.687.480.059         | +9,7%                        |
| <b>Tutti i paesi.....</b>       | <b>574.319.745.562</b> | <b>592.451.422.369</b> | <b>+3,2%</b>                 | <b>622.606.972.159</b> | <b>643.153.265.196</b> | <b>+3,3%</b>                 |

Fonte: Coeweb - ISTAT

Elaborazione: SIMET - Camera di commercio della Romagna - Forlì-Cesena e Rimini

TAB. CE.04.04 - Import ed export per area geografica e paese  
Italia - Anni 2024 e 2025 - valori in euro

|                                  | Import 2024            | Import 2025            | Variazione<br>import 2025/24 | Export 2024            | Export 2025            | Variazione<br>export 2025/24 |
|----------------------------------|------------------------|------------------------|------------------------------|------------------------|------------------------|------------------------------|
| Francia.....                     | 44.119.792.909         | 47.356.346.394         | +7,3%                        | 61.686.058.305         | 64.981.390.470         | +5,3%                        |
| Paesi Bassi.....                 | 35.720.514.135         | 39.363.776.557         | +10,2%                       | 19.231.922.342         | 18.882.779.755         | -1,8%                        |
| Germania.....                    | 83.197.653.343         | 85.576.448.115         | +2,9%                        | 70.532.158.447         | 72.200.112.013         | +2,4%                        |
| Irlanda.....                     | 7.401.731.658          | 7.965.140.898          | +7,6%                        | 3.627.411.004          | 5.233.519.121          | +44,3%                       |
| Danimarca.....                   | 3.499.382.076          | 3.849.244.964          | +10,0%                       | 3.850.007.248          | 4.240.319.624          | +10,1%                       |
| Grecia.....                      | 4.852.695.269          | 4.458.898.632          | -8,1%                        | 7.256.839.205          | 7.255.945.280          | -0,0%                        |
| Portogallo.....                  | 3.709.374.133          | 3.960.214.369          | +6,8%                        | 5.666.271.620          | 5.941.561.116          | +4,9%                        |
| Spagna.....                      | 33.897.637.246         | 33.095.818.443         | -2,4%                        | 34.497.083.749         | 38.155.202.403         | +10,6%                       |
| Belgio.....                      | 25.301.552.631         | 26.492.508.179         | +4,7%                        | 19.195.391.577         | 20.023.083.374         | +4,3%                        |
| Lussemburgo.....                 | 1.007.328.740          | 984.933.711            | -2,2%                        | 815.315.667            | 812.283.899            | -0,4%                        |
| Svezia.....                      | 5.519.317.777          | 5.817.545.971          | +5,4%                        | 5.952.815.045          | 6.199.412.131          | +4,1%                        |
| Finlandia.....                   | 2.196.795.363          | 2.368.159.523          | +7,8%                        | 2.018.064.878          | 2.082.463.820          | +3,2%                        |
| Austria.....                     | 12.498.157.450         | 13.363.458.231         | +6,9%                        | 12.540.388.324         | 13.240.265.171         | +5,6%                        |
| Malta.....                       | 319.372.824            | 327.123.408            | +2,4%                        | 2.409.853.530          | 2.391.117.289          | -0,8%                        |
| Estonia.....                     | 267.874.970            | 303.902.647            | +13,4%                       | 687.337.361            | 653.549.961            | -4,9%                        |
| Lettonia.....                    | 338.599.194            | 339.561.425            | +0,3%                        | 818.630.482            | 871.570.333            | +6,5%                        |
| Lituania.....                    | 900.226.999            | 1.021.346.999          | +13,5%                       | 1.443.846.793          | 1.500.290.542          | +3,9%                        |
| Polonia.....                     | 16.271.309.089         | 15.909.799.427         | -2,2%                        | 19.655.253.147         | 20.807.177.394         | +5,9%                        |
| Cechia.....                      | 8.857.079.483          | 9.808.013.387          | +10,7%                       | 8.168.227.756          | 8.544.618.929          | +4,6%                        |
| Slovacchia.....                  | 4.463.181.165          | 4.818.826.075          | +8,0%                        | 3.815.275.535          | 4.191.078.030          | +9,8%                        |
| Ungheria.....                    | 7.370.964.327          | 7.644.592.505          | +3,7%                        | 5.776.943.715          | 5.894.016.412          | +2,0%                        |
| Romania.....                     | 8.506.802.986          | 8.457.652.291          | -0,6%                        | 10.146.729.092         | 10.389.885.029         | +2,4%                        |
| Bulgaria.....                    | 3.364.977.886          | 3.336.216.951          | -0,9%                        | 3.333.694.027          | 3.331.797.811          | -0,1%                        |
| Slovenia.....                    | 5.460.374.749          | 5.550.934.470          | +1,7%                        | 5.635.454.733          | 5.354.478.986          | -5,0%                        |
| Croazia.....                     | 2.643.515.638          | 2.972.639.554          | +12,5%                       | 5.583.744.542          | 5.514.065.029          | -1,2%                        |
| Cipro.....                       | 179.934.545            | 108.080.372            | -39,9%                       | 1.023.296.323          | 1.177.747.955          | +15,1%                       |
| Provviste e dotazioni di bord..  | 0                      | 0                      | -                            | 1.216.745.069          | 85.733.949             | -93,0%                       |
| Paesi e territori non specifi..  | 4.215.021.725          | 432.392.396            | -89,7%                       | 225.526.738            | 183.178.542            | -18,8%                       |
| Paesi e territori non specifi..  | 0                      | 0                      | -                            | 0                      | 0                      | -                            |
| <b>Unione Europea a 27.....</b>  | <b>326.081.168.310</b> | <b>335.683.575.894</b> | <b>+2,9%</b>                 | <b>316.810.286.254</b> | <b>330.138.644.368</b> | <b>+4,2%</b>                 |
| Regno Unito.....                 | 8.128.382.735          | 7.508.944.452          | -7,6%                        | 27.380.328.059         | 26.990.702.902         | -1,4%                        |
| Islanda.....                     | 18.519.298             | 27.544.082             | +48,7%                       | 138.436.623            | 134.935.775            | -2,5%                        |
| Norvegia.....                    | 3.011.460.930          | 3.487.808.363          | +15,8%                       | 2.212.211.833          | 2.590.277.011          | +17,1%                       |
| Liechtenstein.....               | 16.810.343             | 27.562.315             | +64,0%                       | 27.027.632             | 30.264.102             | +12,0%                       |
| Svizzera.....                    | 15.739.221.829         | 15.348.109.104         | -2,5%                        | 30.163.017.938         | 35.070.292.951         | +16,3%                       |
| Isole Faroe.....                 | 686.104                | 684.882                | -0,2%                        | 7.874.260              | 7.074.818              | -10,2%                       |
| Andorra.....                     | 593.094                | 2.519.032              | +324,7%                      | 27.807.330             | 36.045.714             | +29,6%                       |
| Gibilterra.....                  | 176.492                | 30.894.628             | +17.404,8%                   | 2.631.157.802          | 2.568.266.482          | -2,4%                        |
| Città del Vaticano.....          | 186.342                | 181.218                | -2,7%                        | 19.410.525             | 17.491.138             | -9,9%                        |
| San Marino.....                  | 82                     | 0                      | -100,0%                      | 46.186.559             | 36.233.364             | -21,5%                       |
| Turchia.....                     | 12.073.024.146         | 12.436.991.729         | +3,0%                        | 17.823.819.368         | 13.702.390.744         | -23,1%                       |
| Albania.....                     | 1.434.488.014          | 1.403.097.847          | -2,2%                        | 1.885.825.718          | 1.818.835.017          | -3,6%                        |
| Ucraina.....                     | 1.845.459.996          | 1.895.876.535          | +2,7%                        | 2.139.667.524          | 2.296.329.762          | +7,3%                        |
| Bielorussia.....                 | 27.106.441             | 4.626.532              | -82,9%                       | 377.689.885            | 268.518.279            | -28,9%                       |
| Repubblica Moldova.....          | 240.267.086            | 325.138.863            | +35,3%                       | 387.626.162            | 420.868.327            | +8,6%                        |
| Russia.....                      | 3.490.680.854          | 1.642.636.714          | -52,9%                       | 4.384.535.982          | 3.709.333.319          | -15,4%                       |
| Bosnia-Erzegovina.....           | 598.319.203            | 609.299.216            | +1,8%                        | 1.016.403.606          | 1.032.385.644          | +1,6%                        |
| Serbia e Montenegro.....         | 0                      | 0                      | -                            | 0                      | 0                      | -                            |
| Kosovo.....                      | 34.187.208             | 27.489.338             | -19,6%                       | 249.403.871            | 249.248.291            | -0,1%                        |
| Macedonia.....                   | 192.833.808            | 207.743.838            | +7,7%                        | 363.704.631            | 389.242.800            | +7,0%                        |
| Montenegro.....                  | 336.913.227            | 284.198.704            | -15,6%                       | 309.274.351            | 397.040.143            | +28,4%                       |
| Serbia.....                      | 1.357.645.480          | 1.781.934.090          | +31,3%                       | 2.703.085.132          | 2.753.089.036          | +1,8%                        |
| <b>Altri Paesi d'Europa.....</b> | <b>48.546.962.712</b>  | <b>47.053.281.482</b>  | <b>-3,1%</b>                 | <b>94.294.494.791</b>  | <b>94.518.865.619</b>  | <b>+0,2%</b>                 |
| <b>Europa.....</b>               | <b>374.628.131.022</b> | <b>382.736.857.376</b> | <b>+2,2%</b>                 | <b>411.104.781.045</b> | <b>424.657.509.987</b> | <b>+3,3%</b>                 |
| Ceuta.....                       | 108.885                | 95.702                 | -12,1%                       | 1.399.288              | 19.990.602             | +1.328,6%                    |
| Melilla.....                     | 4                      | 0                      | -100,0%                      | 763.808                | 914.433                | +19,7%                       |
| Marocco.....                     | 2.228.504.576          | 1.756.762.023          | -21,2%                       | 2.769.989.381          | 2.994.630.148          | +8,1%                        |
| Algeria.....                     | 11.239.974.056         | 9.787.913.015          | -12,9%                       | 2.815.195.016          | 3.202.971.784          | +13,8%                       |
| Tunisia.....                     | 3.475.449.272          | 3.129.830.313          | -9,9%                        | 3.300.431.249          | 3.363.829.519          | +1,9%                        |

TAB. CE.04.04 - Import ed export per area geografica e paese  
Italia - Anni 2024 e 2025 - valori in euro

|                                      | Import 2024           | Import 2025           | Variazione<br>import 2025/24 | Export 2024           | Export 2025           | Variazione<br>export 2025/24 |
|--------------------------------------|-----------------------|-----------------------|------------------------------|-----------------------|-----------------------|------------------------------|
| Libia.....                           | 7.167.694.238         | 6.001.549.953         | -16,3%                       | 2.316.123.407         | 1.924.453.125         | -16,9%                       |
| Egitto.....                          | 2.487.375.193         | 3.050.013.490         | +22,6%                       | 2.817.559.183         | 2.873.368.711         | +2,0%                        |
| <b>Africa Settentrionale.....</b>    | <b>26.599.106.224</b> | <b>23.726.164.496</b> | <b>-10,8%</b>                | <b>14.021.461.332</b> | <b>14.380.158.322</b> | <b>+2,6%</b>                 |
| Sudan.....                           | 274.853.653           | 358.432.402           | +30,4%                       | 17.866.087            | 37.010.845            | +107,2%                      |
| Sud Sudan.....                       | 0                     | 0                     | -                            | 3.560.020             | 837.760               | -76,5%                       |
| Mauritania.....                      | 128.059.606           | 166.037.989           | +29,7%                       | 28.577.809            | 30.958.356            | +8,3%                        |
| Sahara occidentale.....              | 0                     | 0                     | -                            | 525.856               | 0                     | -100,0%                      |
| Mali.....                            | 3.751.055             | 441.260               | -88,2%                       | 45.459.146            | 45.960.038            | +1,1%                        |
| Burkina Faso.....                    | 2.130.732             | 1.792.119             | -15,9%                       | 58.459.425            | 68.552.891            | +17,3%                       |
| Niger.....                           | 204.935               | 690.289.924           | +336,733,6%                  | 7.586.546             | 8.825.105             | +16,3%                       |
| Ciad.....                            | 423.203               | 5.496                 | -98,7%                       | 9.203.726             | 14.160.061            | +53,9%                       |
| Capo Verde.....                      | 10.526.280            | 10.875.022            | +3,3%                        | 66.405.868            | 20.764.366            | -68,7%                       |
| Senegal.....                         | 106.075.302           | 619.204.331           | +483,7%                      | 232.817.911           | 253.090.367           | +8,7%                        |
| Gambia.....                          | 3.791.092             | 9.596.274             | +153,1%                      | 4.166.380             | 4.724.886             | +13,4%                       |
| Guinea-Bissau.....                   | 527.871               | 66.849                | -87,3%                       | 3.704.788             | 3.366.674             | -9,1%                        |
| Guinea.....                          | 96.857.176            | 173.631.266           | +79,3%                       | 88.391.002            | 106.161.222           | +20,1%                       |
| Sierra Leone.....                    | 1.629.691             | 2.364.397             | +45,1%                       | 8.964.658             | 10.789.529            | +20,4%                       |
| Liberia.....                         | 3.043.438             | 37.878.320            | +1.144,6%                    | 25.432.387            | 20.796.195            | -18,2%                       |
| Costa d'Avorio.....                  | 446.421.379           | 537.355.763           | +20,4%                       | 301.141.414           | 292.019.733           | -3,0%                        |
| Ghana.....                           | 491.195.775           | 391.505.846           | -20,3%                       | 213.729.190           | 211.713.962           | -0,9%                        |
| Togo.....                            | 35.932.744            | 44.198.006            | +23,0%                       | 36.038.012            | 45.405.526            | +26,0%                       |
| Benin.....                           | 8.511.108             | 2.394.284             | -71,9%                       | 41.920.046            | 49.348.440            | +17,7%                       |
| Nigeria.....                         | 2.208.904.270         | 1.565.918.233         | -29,1%                       | 555.094.147           | 916.036.700           | +65,0%                       |
| Camerun.....                         | 403.850.324           | 231.716.250           | -42,6%                       | 118.255.103           | 108.080.503           | -8,6%                        |
| Repubblica Centrafricana.....        | 842.687               | 1.641.763             | +94,8%                       | 9.316.491             | 5.706.511             | -38,7%                       |
| Guinea Equatoriale.....              | 284.010.180           | 189.503.729           | -33,3%                       | 24.773.353            | 34.969.439            | +41,2%                       |
| São Tomè e Principe.....             | 262.701               | 164.024               | -37,6%                       | 864.940               | 511.901               | -40,8%                       |
| Gabon.....                           | 326.451.494           | 61.500.732            | -81,2%                       | 51.895.214            | 46.873.515            | -9,7%                        |
| Repubblica del Congo.....            | 256.281.650           | 45.077.237            | -82,4%                       | 112.229.484           | 160.816.548           | +43,3%                       |
| Rep. Dem. Del Congo.....             | 391.965.378           | 863.618.832           | +120,3%                      | 78.368.988            | 49.973.417            | -36,2%                       |
| Ruanda.....                          | 12.119.095            | 23.181.422            | +91,3%                       | 13.220.702            | 15.663.972            | +18,5%                       |
| Burundi.....                         | 880.728               | 3.671.079             | +316,8%                      | 7.847.346             | 3.518.767             | -55,2%                       |
| Sant'Elena e dipendenze.....         | 13.972                | 17.441                | +24,8%                       | 22.948                | 10.689                | -53,4%                       |
| Angola.....                          | 581.868.901           | 194.896.936           | -66,5%                       | 524.090.737           | 293.089.486           | -44,1%                       |
| Etiopia.....                         | 108.073.225           | 165.056.428           | +52,7%                       | 166.987.688           | 169.829.564           | +1,7%                        |
| Eritrea.....                         | 3.806.158             | 4.815.950             | +26,5%                       | 25.039.532            | 24.671.883            | -1,5%                        |
| Gibuti.....                          | 360.969               | 234.326               | -35,1%                       | 23.760.683            | 17.243.951            | -27,4%                       |
| Somalia.....                         | 89.793                | 352.581               | +292,7%                      | 28.292.807            | 20.207.419            | -28,6%                       |
| Kenya.....                           | 66.875.990            | 120.971.048           | +80,9%                       | 142.161.415           | 159.313.919           | +12,1%                       |
| Uganda.....                          | 398.206.059           | 686.930.028           | +72,5%                       | 134.981.267           | 91.484.656            | -32,2%                       |
| Repubblica unita della Tanzania..... | 76.561.555            | 239.735.742           | +213,1%                      | 158.470.893           | 178.246.977           | +12,5%                       |
| Seychelles e dipendenze.....         | 48.907.169            | 49.306.319            | +0,8%                        | 18.996.792            | 25.230.989            | +32,8%                       |
| Territ. Britannico dell'Oc. I. ....  | 0                     | 5.059                 | -                            | 5.099                 | 84.751                | +1.562,1%                    |
| Mozambico.....                       | 434.780.467           | 576.569.373           | +32,6%                       | 69.251.993            | 69.246.901            | -0,0%                        |
| Madagascar.....                      | 46.842.618            | 48.182.629            | +2,9%                        | 48.268.506            | 41.738.022            | -13,5%                       |
| Maurizio.....                        | 53.400.670            | 39.494.179            | -26,0%                       | 106.125.161           | 103.692.055           | -2,3%                        |
| Comore.....                          | 68.528                | 71.841                | +4,8%                        | 706.886               | 3.821.657             | +440,6%                      |
| Mayotte.....                         | 0                     | 0                     | -                            | 0                     | 0                     | -                            |
| Zambia.....                          | 56.937.885            | 53.335.179            | -6,3%                        | 31.729.533            | 23.615.131            | -25,6%                       |
| Zimbabwe.....                        | 109.115.987           | 95.074.843            | -12,9%                       | 39.105.701            | 17.769.132            | -54,6%                       |
| Malawi.....                          | 6.822.589             | 10.282.835            | +50,7%                       | 18.835.254            | 17.378.813            | -7,7%                        |
| <b>Sud Africa.....</b>               | <b>2.066.008.133</b>  | <b>2.196.123.939</b>  | <b>+6,3%</b>                 | <b>2.207.148.177</b>  | <b>1.853.252.770</b>  | <b>-16,0%</b>                |
| Namibia.....                         | 72.090.935            | 94.976.875            | +31,7%                       | 88.789.102            | 203.095.157           | +128,7%                      |
| Botswana.....                        | 1.512.931             | 14.694.445            | +871,3%                      | 6.920.474             | 5.093.400             | -26,4%                       |
| Eswatini.....                        | 26.309.948            | 7.471.749             | -71,6%                       | 13.269.986            | 8.903.501             | -32,9%                       |
| Lesotho.....                         | 5                     | 23.104                | +461.980,0%                  | 921.387               | 2.203.799             | +139,2%                      |
| <b>Altri Paesi Africani.....</b>     | <b>9.658.158.034</b>  | <b>10.630.685.698</b> | <b>+10,1%</b>                | <b>6.019.698.060</b>  | <b>5.895.861.851</b>  | <b>-2,1%</b>                 |
| <b>Africa.....</b>                   | <b>36.257.264.258</b> | <b>34.356.850.194</b> | <b>-5,2%</b>                 | <b>20.041.159.392</b> | <b>20.276.020.173</b> | <b>+1,2%</b>                 |
| Stati Uniti d'America.....           | 26.076.796.549        | 35.442.078.887        | +35,9%                       | 64.959.817.864        | 69.633.462.222        | +7,2%                        |

TAB. CE.04.04 - Import ed export per area geografica e paese  
Italia - Anni 2024 e 2025 - valori in euro

|  | Import 2024           | Import 2025           | Variazione<br>import 2025/24 | Export 2024           | Export 2025           | Variazione<br>export 2025/24 |
|--|-----------------------|-----------------------|------------------------------|-----------------------|-----------------------|------------------------------|
| Canada.....                            | 3.026.614.858         | 2.615.909.025         | -13,6%                       | 6.133.465.581         | 6.326.972.859         | +3,2%                        |
| Groenlandia.....                       | 300                   | 226.120               | +75.273,3%                   | 403.179               | 393.326               | -2,4%                        |
| S. Pierre e Miquelon.....              | 0                     | 0                     | -                            | 39.970                | 77.717                | +94,4%                       |
| <b>America Settentrionale.....</b>     | <b>29.103.411.707</b> | <b>38.058.214.032</b> | <b>+30,8%</b>                | <b>71.093.726.594</b> | <b>75.960.906.124</b> | <b>+6,8%</b>                 |
| Messico.....                           | 1.509.672.572         | 1.544.426.310         | +2,3%                        | 6.628.956.469         | 5.979.703.881         | -9,8%                        |
| Bermude.....                           | 638.051               | 1.019.215             | +59,7%                       | 11.366.422            | 7.943.808             | -30,1%                       |
| Guatemala.....                         | 111.472.805           | 127.925.179           | +14,8%                       | 239.174.305           | 209.941.968           | -12,2%                       |
| Belize.....                            | 889.562               | 2.976.282             | +234,6%                      | 1.698.420             | 2.342.231             | +37,9%                       |
| Honduras.....                          | 158.675.151           | 114.884.921           | -27,6%                       | 98.281.030            | 88.166.614            | -10,3%                       |
| El Salvador.....                       | 43.780.987            | 48.141.711            | +10,0%                       | 86.356.270            | 83.046.320            | -3,8%                        |
| Nicaragua.....                         | 47.685.042            | 78.519.520            | +64,7%                       | 29.507.910            | 30.011.753            | +1,7%                        |
| Costarica.....                         | 273.485.562           | 276.089.346           | +1,0%                        | 211.929.229           | 239.682.547           | +13,1%                       |
| Panama.....                            | 45.191.221            | 51.198.576            | +13,3%                       | 439.013.926           | 465.416.007           | +6,0%                        |
| Anguilla.....                          | 13.154                | 1.030                 | -92,2%                       | 422.021               | 708.754               | +67,9%                       |
| Cuba.....                              | 15.178.937            | 28.686.924            | +89,0%                       | 192.816.166           | 111.481.587           | -42,2%                       |
| Saint Kitts (Christopher) e N. ....    | 7.385                 | 18.676                | +152,9%                      | 21.286.541            | 8.140.513             | -61,8%                       |
| Haiti.....                             | 616.003               | 249.320               | -59,5%                       | 6.765.792             | 10.395.497            | +53,6%                       |
| Bahamas.....                           | 4.033.214             | 4.166.514             | +3,3%                        | 72.427.679            | 38.831.416            | -46,4%                       |
| Isole Turks e Caicos.....              | 69.229                | 96.284                | +39,1%                       | 11.549.094            | 10.510.330            | -9,0%                        |
| Repubblica Dominicana.....             | 62.244.917            | 77.554.272            | +24,6%                       | 614.538.351           | 517.705.035           | -15,8%                       |
| Isole Vergini Americane.....           | 62.001                | 31.501                | -49,2%                       | 58.157.710            | 30.825.871            | -47,0%                       |
| Guadalupa.....                         | 0                     | 0                     | -                            | 0                     | 0                     | -                            |
| Antigua e Barbuda.....                 | 1.419.652             | 20.677.559            | +1.356,5%                    | 10.286.077            | 9.857.384             | -4,2%                        |
| Dominica.....                          | 2.678.695             | 17.968                | -99,3%                       | 31.626.293            | 25.268.850            | -20,1%                       |
| Martinica.....                         | 0                     | 0                     | -                            | 0                     | 0                     | -                            |
| Isole Cayman.....                      | 40.292.265            | 30.222.946            | -25,0%                       | 887.779.769           | 968.703.966           | +9,1%                        |
| Giamaica.....                          | 2.262.475             | 2.233.881             | -1,3%                        | 70.855.409            | 55.515.331            | -21,6%                       |
| Santa Lucia.....                       | 107.404               | 86.262                | -19,7%                       | 3.257.663             | 3.076.428             | -5,6%                        |
| Saint-Barthelemy.....                  | 136                   | 125                   | -8,1%                        | 4.341.014             | 21.563                | -99,5%                       |
| San Vincenzo.....                      | 208.982               | 3.623                 | -98,3%                       | 22.304.216            | 22.567.925            | +1,2%                        |
| Isole Vergini Britanniche.....         | 10.252.435            | 5.584.282             | -45,5%                       | 126.080.732           | 203.278.240           | +61,2%                       |
| Barbados.....                          | 324.237               | 70.885                | -78,1%                       | 13.226.475            | 14.734.572            | +11,4%                       |
| Montserrat.....                        | 32.185                | 38.451                | +19,5%                       | 746.938               | 1.106.709             | +48,2%                       |
| Trinidad e Tobago.....                 | 111.653.180           | 239.761.124           | +114,7%                      | 76.481.237            | 45.705.372            | -40,2%                       |
| Grenada.....                           | 31.987.319            | 769.902               | -97,6%                       | 2.405.179             | 3.104.240             | +29,1%                       |
| Aruba.....                             | 213.378               | 636.846               | +198,5%                      | 17.975.320            | 16.016.822            | -10,9%                       |
| Curacao.....                           | 11.795                | 1.688                 | -85,7%                       | 4.754.137             | 22.455.128            | +372,3%                      |
| Bonaire, Sint Eustatius e Saba.....    | 55                    | 0                     | -100,0%                      | 703.366               | 0                     | -100,0%                      |
| Antille Olandesi.....                  | 0                     | 0                     | -                            | 0                     | 0                     | -                            |
| Sint Maarten.....                      | 74                    | 263                   | +255,4%                      | 17.091.289            | 0                     | -100,0%                      |
| Colombia.....                          | 1.013.002.166         | 947.437.915           | -6,5%                        | 847.229.683           | 927.963.822           | +9,5%                        |
| Venezuela.....                         | 282.332.419           | 293.984.123           | +4,1%                        | 178.640.964           | 123.131.353           | -31,1%                       |
| Guyana.....                            | 175.784.349           | 206.758.842           | +17,6%                       | 58.248.111            | 81.780.510            | +40,4%                       |
| Suriname.....                          | 190.438               | 341.981               | +79,6%                       | 11.081.246            | 12.928.808            | +16,7%                       |
| Guyana francese.....                   | 0                     | 0                     | -                            | 0                     | 0                     | -                            |
| Ecuador.....                           | 691.174.037           | 728.312.963           | +5,4%                        | 480.308.470           | 399.475.493           | -16,8%                       |
| Perù.....                              | 814.140.190           | 1.026.862.784         | +26,1%                       | 596.195.540           | 658.688.410           | +10,5%                       |
| Brasile.....                           | 4.587.416.989         | 5.282.385.287         | +15,1%                       | 5.790.433.018         | 5.794.797.411         | +0,1%                        |
| Cile.....                              | 920.292.423           | 791.278.748           | -14,0%                       | 1.311.463.698         | 1.292.843.318         | -1,4%                        |
| Bolivia.....                           | 42.819.923            | 192.869.746           | +350,4%                      | 67.001.615            | 54.044.803            | -19,3%                       |
| Paraguay.....                          | 52.479.408            | 56.704.600            | +8,1%                        | 109.431.793           | 104.429.273           | -4,6%                        |
| Uruguay.....                           | 427.529.621           | 347.369.653           | -18,7%                       | 348.724.636           | 392.607.183           | +12,6%                       |
| Argentina.....                         | 1.073.922.864         | 1.230.911.686         | +14,6%                       | 1.181.567.535         | 1.218.475.991         | +3,1%                        |
| Isole Falkland.....                    | 1.993.734             | 1.138.974             | -42,9%                       | 0                     | 3.234                 | -                            |
| <b>America Centro-Meridionale.....</b> | <b>12.558.238.621</b> | <b>13.762.448.688</b> | <b>+9,6%</b>                 | <b>20.994.488.758</b> | <b>20.287.436.271</b> | <b>-3,4%</b>                 |
| <b>America.....</b>                    | <b>41.661.650.328</b> | <b>51.820.662.720</b> | <b>+24,4%</b>                | <b>92.088.215.352</b> | <b>96.248.342.395</b> | <b>+4,5%</b>                 |
| Georgia.....                           | 47.865.477            | 89.054.308            | +86,1%                       | 403.988.185           | 416.909.752           | +3,2%                        |
| Armenia.....                           | 62.193.454            | 61.550.391            | -1,0%                        | 355.052.820           | 384.343.698           | +8,2%                        |
| Azerbaijan.....                        | 8.927.712.097         | 7.527.141.671         | -15,7%                       | 453.458.090           | 432.309.343           | -4,7%                        |

TAB. CE.04.04 - Import ed export per area geografica e paese  
Italia - Anni 2024 e 2025 - valori in euro

|                                      | Import 2024            | Import 2025            | Variazione<br>import 2025/24 | Export 2024           | Export 2025           | Variazione<br>export 2025/24 |
|--------------------------------------|------------------------|------------------------|------------------------------|-----------------------|-----------------------|------------------------------|
| Libano.....                          | 57.218.794             | 89.240.077             | +56,0%                       | 845.014.680           | 968.291.050           | +14,6%                       |
| Siria.....                           | 14.607.783             | 31.073.068             | +112,7%                      | 47.789.521            | 67.290.848            | +40,8%                       |
| Iraq.....                            | 2.563.632.101          | 1.316.965.271          | -48,6%                       | 988.977.782           | 959.707.239           | -3,0%                        |
| Repubblica islamica dell'Iran.....   | 184.898.899            | 131.635.812            | -28,8%                       | 528.497.233           | 446.664.759           | -15,5%                       |
| Israele.....                         | 1.036.288.501          | 1.065.150.290          | +2,8%                        | 3.546.022.957         | 3.535.854.236         | -0,3%                        |
| Cisgiordania e Striscia di Gaza..... | 3.013.887              | 9.459.025              | +213,8%                      | 59.817.968            | 40.820.350            | -31,8%                       |
| Giordania.....                       | 79.824.563             | 253.140.639            | +217,1%                      | 657.302.571           | 593.348.746           | -9,7%                        |
| Arabia Saudita.....                  | 5.164.041.885          | 3.987.924.367          | -22,8%                       | 6.223.661.590         | 6.315.463.271         | +1,5%                        |
| Kuwait.....                          | 812.572.627            | 263.755.395            | -67,5%                       | 1.226.490.668         | 1.850.834.646         | +50,9%                       |
| Bahrein.....                         | 234.508.591            | 402.648.634            | +71,7%                       | 278.390.775           | 289.090.871           | +3,8%                        |
| Qatar.....                           | 2.417.427.459          | 2.838.958.170          | +17,4%                       | 2.363.581.389         | 2.004.098.290         | -15,2%                       |
| Emirati Arabi Uniti.....             | 2.065.033.613          | 1.352.465.575          | -34,5%                       | 7.920.390.353         | 9.477.113.206         | +19,7%                       |
| Oman.....                            | 270.411.364            | 248.695.092            | -8,0%                        | 458.067.656           | 477.265.111           | +4,2%                        |
| Yemen.....                           | 8.386.962              | 18.536.186             | +121,0%                      | 52.976.269            | 39.147.234            | -26,1%                       |
| Cisgiordania/striscia di Gaza.....   | 0                      | 0                      | -                            | 0                     | 0                     | -                            |
| <b>Medio Oriente.....</b>            | <b>23.949.638.057</b>  | <b>19.687.393.971</b>  | <b>-17,8%</b>                | <b>26.409.480.507</b> | <b>28.298.552.650</b> | <b>+7,2%</b>                 |
| Kazakistan.....                      | 5.365.249.559          | 3.219.943.655          | -40,0%                       | 1.175.908.554         | 1.058.963.386         | -9,9%                        |
| Turkmenistan.....                    | 26.909.554             | 5.208.081              | -80,6%                       | 107.854.290           | 107.518.606           | -0,3%                        |
| Uzbekistan.....                      | 74.473.658             | 61.538.799             | -17,4%                       | 460.902.901           | 573.632.863           | +24,5%                       |
| Tagikistan.....                      | 60.531.444             | 51.855.101             | -14,3%                       | 51.604.353            | 58.839.034            | +14,0%                       |
| Kirghizistan.....                    | 44.891.035             | 6.944.284              | -84,5%                       | 385.695.563           | 361.269.267           | -6,3%                        |
| Afghanistan.....                     | 4.299.111              | 4.847.849              | +12,8%                       | 17.033.314            | 21.001.322            | +23,3%                       |
| Pakistan.....                        | 1.027.880.957          | 1.094.933.870          | +6,5%                        | 463.781.671           | 479.185.106           | +3,3%                        |
| India.....                           | 9.158.789.767          | 8.545.348.092          | -6,7%                        | 5.211.210.068         | 5.701.808.064         | +9,4%                        |
| Bangladesh.....                      | 1.602.359.228          | 1.683.075.152          | +5,0%                        | 375.283.460           | 380.766.463           | +1,5%                        |
| Sri Lanka.....                       | 515.642.518            | 558.769.637            | +8,4%                        | 233.582.661           | 237.386.022           | +1,6%                        |
| Nepal.....                           | 8.695.157              | 8.665.591              | -0,3%                        | 22.384.697            | 30.805.293            | +37,6%                       |
| Bhutan.....                          | 4.133.855              | 1.083.326              | -73,8%                       | 321.779               | 1.667.472             | +418,2%                      |
| <b>Asia Centrale.....</b>            | <b>17.893.855.843</b>  | <b>15.242.213.437</b>  | <b>-14,8%</b>                | <b>8.505.563.311</b>  | <b>9.012.842.898</b>  | <b>+6,0%</b>                 |
| Timor Est.....                       | 6.445                  | 4.317                  | -33,0%                       | 222.071               | 131.889               | -40,6%                       |
| Maldiva.....                         | 1.901.960              | 1.547.853              | -18,6%                       | 48.752.661            | 52.541.970            | +7,8%                        |
| Myanmar.....                         | 413.227.909            | 465.274.669            | +12,6%                       | 30.084.081            | 31.273.494            | +4,0%                        |
| Thailandia.....                      | 1.993.385.588          | 2.015.103.120          | +1,1%                        | 1.955.898.597         | 1.844.253.024         | -5,7%                        |
| Laos.....                            | 9.157.049              | 6.578.957              | -28,2%                       | 13.059.850            | 10.118.385            | -22,5%                       |
| Vietnam.....                         | 4.589.463.350          | 5.299.766.775          | +15,5%                       | 1.542.590.611         | 1.398.374.858         | -9,3%                        |
| Cambogia.....                        | 395.631.592            | 496.244.914            | +25,4%                       | 97.404.658            | 125.306.197           | +28,6%                       |
| Indonesia.....                       | 2.326.177.147          | 2.901.399.825          | +24,7%                       | 1.249.751.046         | 2.247.366.330         | +79,8%                       |
| Malaysia.....                        | 1.488.717.540          | 1.692.910.064          | +13,7%                       | 1.691.603.784         | 1.688.884.334         | -0,2%                        |
| Brunei.....                          | 397.240                | 775.056                | +95,1%                       | 14.234.699            | 17.938.285            | +26,0%                       |
| Singapore.....                       | 1.216.773.416          | 494.486.098            | -59,4%                       | 3.240.480.457         | 3.088.526.733         | -4,7%                        |
| Filippine.....                       | 425.251.346            | 336.729.529            | -20,8%                       | 885.840.279           | 979.997.672           | +10,6%                       |
| Mongolia.....                        | 61.583.412             | 47.882.048             | -22,2%                       | 76.929.822            | 81.497.907            | +5,9%                        |
| Cina.....                            | 52.063.506.276         | 60.610.227.665         | +16,4%                       | 15.334.918.885        | 14.320.709.213        | -6,6%                        |
| Corea del Nord.....                  | 6.980                  | 0                      | -100,0%                      | 0                     | 0                     | -                            |
| Corea del Sud.....                   | 5.241.501.212          | 4.972.916.270          | -5,1%                        | 6.204.689.313         | 5.896.907.986         | -5,0%                        |
| Giappone.....                        | 4.415.763.570          | 3.965.759.173          | -10,2%                       | 8.228.093.004         | 8.399.854.998         | +2,1%                        |
| Taiwan.....                          | 2.232.925.951          | 2.286.351.061          | +2,4%                        | 2.303.570.915         | 2.340.845.482         | +1,6%                        |
| Hong Kong.....                       | 408.640.999            | 323.160.476            | -20,9%                       | 5.020.049.425         | 4.708.485.173         | -6,2%                        |
| Macao.....                           | 16.420.753             | 22.338.641             | +36,0%                       | 262.592.027           | 228.168.044           | -13,1%                       |
| <b>Asia Orientale.....</b>           | <b>77.300.439.735</b>  | <b>85.939.456.511</b>  | <b>+11,2%</b>                | <b>48.200.766.185</b> | <b>47.461.181.974</b> | <b>-1,5%</b>                 |
| <b>Asia.....</b>                     | <b>119.143.933.635</b> | <b>120.869.063.919</b> | <b>+1,4%</b>                 | <b>83.115.810.003</b> | <b>84.772.577.522</b> | <b>+2,0%</b>                 |
| Australia.....                       | 588.785.131            | 567.776.319            | -3,6%                        | 5.433.590.074         | 5.379.281.684         | -1,0%                        |
| Papua Nuova Guinea.....              | 94.240.632             | 123.658.998            | +31,2%                       | 20.806.434            | 17.339.081            | -16,7%                       |
| Oceania Australiana.....             | 0                      | 0                      | -                            | 0                     | 0                     | -                            |
| Nauru.....                           | 37.723                 | 0                      | -100,0%                      | 60.225                | 97.842                | +62,5%                       |
| Nuova Zelanda.....                   | 212.154.165            | 291.653.859            | +37,5%                       | 643.996.632           | 559.208.028           | -13,2%                       |
| Isole Salomone.....                  | 69.586.772             | 41.148.844             | -40,9%                       | 2.517.158             | 35.576                | -98,6%                       |
| Tuvalu.....                          | 0                      | 4.358                  | -                            | 0                     | 2.193                 | -                            |

TAB. CE.04.04 - Import ed export per area geografica e paese  
Italia - Anni 2024 e 2025 - valori in euro

|                                       | Import 2024            | Import 2025            | Variazione<br>import 2025/24 | Export 2024            | Export 2025            | Variazione<br>export 2025/24 |
|---------------------------------------|------------------------|------------------------|------------------------------|------------------------|------------------------|------------------------------|
| Nuova Caledonia e dipendenze.....     | 15.542.607             | 139.219                | -99,1%                       | 30.435.415             | 23.681.719             | -22,2%                       |
| Oceania Americana.....                | 0                      | 0                      | -                            | 0                      | 0                      | -                            |
| Isole Wallis e Futuna.....            | 0                      | 4.345                  | -                            | 48.402                 | 118.128                | +144,1%                      |
| Kiribati.....                         | 1.590.951              | 519.066                | -67,4%                       | 391.374                | 343.609                | -12,2%                       |
| Pitcairn.....                         | 46                     | 2.222                  | +4.730,4%                    | 0                      | 8.000                  | -                            |
| Oceania Neo-Zelandese.....            | 0                      | 0                      | -                            | 0                      | 0                      | -                            |
| Figi.....                             | 507.603                | 617.623                | +21,7%                       | 6.029.368              | 4.653.570              | -22,8%                       |
| Vanuatu.....                          | 5.218                  | 0                      | -100,0%                      | 1.065.613              | 926.632                | -13,0%                       |
| Tonga.....                            | 67.194                 | 86.973                 | +29,4%                       | 98.610                 | 356.359                | +261,4%                      |
| Samoa.....                            | 101.140                | 6                      | -100,0%                      | 430.375                | 1.161.172              | +169,8%                      |
| Marianne Settentrionali.....          | 85.689                 | 0                      | -100,0%                      | 826.651                | 52.077                 | -93,7%                       |
| Polinesia Francese.....               | 424.478                | 150.475                | -64,6%                       | 39.430.778             | 36.652.621             | -7,0%                        |
| Federazione Stati Micronesia.....     | 78.072                 | 7.731                  | -90,1%                       | 31.964                 | 91.210                 | +185,4%                      |
| Isole Marshall.....                   | 11.183.779             | 11.611.320             | +3,8%                        | 220.143.234            | 415.856.546            | +88,9%                       |
| Palau.....                            | 9.144.750              | 0                      | -100,0%                      | 26.249.675             | 39.357.247             | +49,9%                       |
| Samoa Americane.....                  | 0                      | 18.789                 | -                            | 153.488                | 761.254                | +396,0%                      |
| Guam.....                             | 2.527.757              | 392.683                | -84,5%                       | 13.971.637             | 10.864.865             | -22,2%                       |
| Isole minori esterne degli USA.....   | 3.087                  | 4.261                  | +38,0%                       | 6.375                  | 3.025                  | -52,5%                       |
| Isole Cocos.....                      | 7.152                  | 3.851                  | -46,2%                       | 66.417                 | 0                      | -100,0%                      |
| Isola Christmas.....                  | 3.124                  | 1.584                  | -49,3%                       | 107.226                | 35.372                 | -67,0%                       |
| Isole Mc Donald.....                  | 0                      | 0                      | -                            | 0                      | 0                      | -                            |
| Isole Norfolk.....                    | 0                      | 0                      | -                            | 0                      | 5.061                  | -                            |
| Isole Cook.....                       | 141.528                | 3.512.944              | +2.382,2%                    | 74.858.273             | 20.234.114             | -73,0%                       |
| Isole Niue.....                       | 0                      | 2.831                  | -                            | 0                      | 0                      | -                            |
| Isole Tokelau.....                    | 192.266                | 29.498                 | -84,7%                       | 621.147                | 208.075                | -66,5%                       |
| Regioni Polari.....                   | 0                      | 0                      | -                            | 0                      | 0                      | -                            |
| Antartide.....                        | 0                      | 0                      | -                            | 0                      | 0                      | -                            |
| Isola Bouvet.....                     | 0                      | 119.452                | -                            | 0                      | 0                      | -                            |
| Georgia del sud, Sandwich.....        | 0                      | 0                      | -                            | 0                      | 0                      | -                            |
| Terre Australi francesi.....          | 6.540                  | 0                      | -100,0%                      | 31.270                 | 0                      | -100,0%                      |
| <b>Oceania.....</b>                   | <b>1.006.417.404</b>   | <b>1.041.467.251</b>   | <b>+3,5%</b>                 | <b>6.515.967.815</b>   | <b>6.511.335.060</b>   | <b>-0,1%</b>                 |
| Paesi e territori non specifi..       | 0                      | 0                      | -                            | 0                      | 0                      | -                            |
| Paesi e territori non specifi..       | 0                      | 0                      | -                            | 0                      | 0                      | -                            |
| Provviste e dotazioni di bordo.....   | 0                      | 0                      | -                            | 0                      | 0                      | -                            |
| Provviste e dotazioni di bord..       | 0                      | 0                      | -                            | 3.397.680.817          | 4.345.027.324          | +27,9%                       |
| Paesi e territori non specifi..       | 0                      | 0                      | -                            | 0                      | 0                      | -                            |
| Paesi e territori non specifi..       | 1.622.348.915          | 1.626.520.909          | +0,3%                        | 6.343.357.735          | 6.342.452.735          | -0,0%                        |
| Punti e depositi franchi.....         | 0                      | 0                      | -                            | 0                      | 0                      | -                            |
| Paesi e territori non specifi..       | 0                      | 0                      | -                            | 0                      | 0                      | -                            |
| <b>Altre destinazioni.....</b>        | <b>1.622.348.915</b>   | <b>1.626.520.909</b>   | <b>+0,3%</b>                 | <b>9.741.038.552</b>   | <b>10.687.480.059</b>  | <b>+9,7%</b>                 |
| <b>Oceania e Altri territori.....</b> | <b>2.628.766.319</b>   | <b>2.667.988.160</b>   | <b>+1,5%</b>                 | <b>16.257.006.367</b>  | <b>17.198.815.119</b>  | <b>+5,8%</b>                 |
| <b>Tutti i paesi.....</b>             | <b>574.319.745.562</b> | <b>592.451.422.369</b> | <b>+3,2%</b>                 | <b>622.606.972.159</b> | <b>643.153.265.196</b> | <b>+3,3%</b>                 |

Fonte: Coeweb - ISTAT

Elaborazione: SIMET - Camera di commercio della Romagna - Forlì-Cesena e Rimini

TAB. CE.04.05.01 - Import ed export per area geografica - Agricoltura, silvicoltura e pesca  
Italia - Anni 2024 e 2025 - valori in euro

|                                 | Import 2024           | Import 2025           | Variazione<br>import 2025/24 | Export 2024          | Export 2025           | Variazione<br>export 2025/24 |
|---------------------------------|-----------------------|-----------------------|------------------------------|----------------------|-----------------------|------------------------------|
| Unione Europea a 27.....        | 11.769.997.264        | 13.653.067.392        | +16,0%                       | 7.143.265.710        | 7.864.864.067         | +10,1%                       |
| Altri Paesi d'Europa.....       | 1.505.456.342         | 1.559.132.835         | +3,6%                        | 1.097.920.693        | 1.161.348.435         | +5,8%                        |
| Africa Settentrionale.....      | 217.559.661           | 256.985.755           | +18,1%                       | 129.643.013          | 177.518.858           | +36,9%                       |
| Altri Paesi Africani.....       | 1.103.782.518         | 1.685.026.409         | +52,7%                       | 19.045.149           | 18.789.521            | -1,3%                        |
| America Settentrionale.....     | 1.671.791.832         | 1.981.825.183         | +18,5%                       | 138.982.106          | 136.546.270           | -1,8%                        |
| America Centro-Meridionale..... | 3.141.811.643         | 3.844.771.384         | +22,4%                       | 156.079.545          | 157.456.063           | +0,9%                        |
| Medio Oriente.....              | 146.600.804           | 183.757.264           | +25,3%                       | 264.572.372          | 284.296.973           | +7,5%                        |
| Asia Centrale.....              | 470.298.704           | 492.175.819           | +4,7%                        | 96.666.995           | 104.946.068           | +8,6%                        |
| Asia Orientale.....             | 1.057.273.303         | 1.233.533.213         | +16,7%                       | 125.576.269          | 131.676.295           | +4,9%                        |
| Oceania.....                    | 179.333.142           | 209.134.599           | +16,6%                       | 7.024.371            | 5.228.121             | -25,6%                       |
| Altre destinazioni.....         | 0                     | 0                     | -                            | 102.460              | 96.460                | -5,9%                        |
| <b>Tutti i paesi.....</b>       | <b>21.263.905.213</b> | <b>25.099.409.853</b> | <b>+18,0%</b>                | <b>9.178.878.683</b> | <b>10.042.767.131</b> | <b>+9,4%</b>                 |

Fonte: Coeweb - ISTAT

Elaborazione: SIMET - Camera di commercio della Romagna - Forlì-Cesena e Rimini

TAB. CE.04.05.02 - Import ed export per area geografica - Estrazione di minerali  
Italia - Anni 2024 e 2025 - valori in euro

|                                 | Import 2024           | Import 2025           | Variazione<br>import 2025/24 | Export 2024          | Export 2025          | Variazione<br>export 2025/24 |
|---------------------------------|-----------------------|-----------------------|------------------------------|----------------------|----------------------|------------------------------|
| Unione Europea a 27.....        | 1.377.628.662         | 1.777.761.370         | +29,0%                       | 877.724.895          | 1.529.411.812        | +74,2%                       |
| Altri Paesi d'Europa.....       | 5.466.789.391         | 4.162.509.489         | -23,9%                       | 415.627.323          | 338.289.013          | -18,6%                       |
| Africa Settentrionale.....      | 17.224.602.008        | 14.763.556.104        | -14,3%                       | 38.666.787           | 46.878.513           | +21,2%                       |
| Altri Paesi Africani.....       | 4.704.904.436         | 4.017.296.705         | -14,6%                       | 3.635.964            | 4.700.473            | +29,3%                       |
| America Settentrionale.....     | 4.883.986.262         | 5.856.748.033         | +19,9%                       | 44.102.237           | 40.066.878           | -9,2%                        |
| America Centro-Meridionale..... | 1.497.351.542         | 1.971.554.263         | +31,7%                       | 11.521.316           | 11.937.025           | +3,6%                        |
| Medio Oriente.....              | 15.417.701.517        | 12.294.622.572        | -20,3%                       | 51.698.840           | 52.933.338           | +2,4%                        |
| Asia Centrale.....              | 5.135.794.866         | 2.952.787.849         | -42,5%                       | 116.422.330          | 58.953.044           | -49,4%                       |
| Asia Orientale.....             | 255.032.409           | 184.093.595           | -27,8%                       | 264.462.723          | 273.358.432          | +3,4%                        |
| Oceania.....                    | 54.860.426            | 25.896.614            | -52,8%                       | 7.406.502            | 6.650.205            | -10,2%                       |
| Altre destinazioni.....         | 0                     | 0                     | -                            | 0                    | 0                    | -                            |
| <b>Tutti i paesi.....</b>       | <b>56.018.651.519</b> | <b>48.006.826.594</b> | <b>-14,3%</b>                | <b>1.831.268.917</b> | <b>2.363.178.733</b> | <b>+29,0%</b>                |

Fonte: Coeweb - ISTAT

Elaborazione: SIMET - Camera di commercio della Romagna - Forlì-Cesena e Rimini

TAB. CE.04.05.03 - Import ed export per area geografica - Alimentari, bevande e tabacco  
Italia - Anni 2024 e 2025 - valori in euro

|                                 | Import 2024    | Import 2025    | Variazione<br>import 2025/24 | Export 2024    | Export 2025    | Variazione<br>export 2025/24 |
|---------------------------------|----------------|----------------|------------------------------|----------------|----------------|------------------------------|
| Unione Europea a 27.....        | 35.176.142.547 | 38.132.177.414 | +8,4%                        | 32.460.673.907 | 34.859.659.399 | +7,4%                        |
| Altri Paesi d'Europa.....       | 2.105.586.913  | 2.160.962.228  | +2,6%                        | 8.992.786.710  | 9.379.979.008  | +4,3%                        |
| Africa Settentrionale.....      | 1.078.418.279  | 956.445.566    | -11,3%                       | 595.832.439    | 620.334.019    | +4,1%                        |
| Altri Paesi Africani.....       | 592.349.268    | 680.467.962    | +14,9%                       | 466.812.476    | 485.155.813    | +3,9%                        |
| America Settentrionale.....     | 587.971.423    | 601.970.181    | +2,4%                        | 9.112.359.369  | 8.824.220.029  | -3,2%                        |
| America Centro-Meridionale..... | 2.139.030.950  | 2.399.923.162  | +12,2%                       | 1.044.059.922  | 1.078.712.434  | +3,3%                        |
| Medio Oriente.....              | 70.742.947     | 61.442.252     | -13,1%                       | 1.836.145.491  | 1.976.518.851  | +7,6%                        |
| Asia Centrale.....              | 481.035.626    | 521.255.727    | +8,4%                        | 176.627.724    | 205.545.564    | +16,4%                       |
| Asia Orientale.....             | 2.570.020.852  | 2.462.062.538  | -4,2%                        | 4.144.637.911  | 3.979.616.539  | -4,0%                        |
| Oceania.....                    | 184.170.940    | 152.334.268    | -17,3%                       | 1.012.306.706  | 1.009.630.035  | -0,3%                        |

TAB. CE.04.05.03 - Import ed export per area geografica - Alimentari, bevande e tabacco  
Italia - Anni 2024 e 2025 - valori in euro

|                           | Import 2024           | Import 2025           | Variazione<br>import 2025/24 | Export 2024           | Export 2025           | Variazione<br>export 2025/24 |
|---------------------------|-----------------------|-----------------------|------------------------------|-----------------------|-----------------------|------------------------------|
| Altre destinazioni.....   | 0                     | 0                     | -                            | 8.933.866             | 8.263.855             | -7,5%                        |
| <b>Tutti i paesi.....</b> | <b>44.985.469.745</b> | <b>48.129.041.298</b> | <b>+7,0%</b>                 | <b>59.851.176.521</b> | <b>62.427.635.546</b> | <b>+4,3%</b>                 |

Fonte: Coeweb - ISTAT

Elaborazione: SIMET - Camera di commercio della Romagna - Forlì-Cesena e Rimini

TAB. CE.04.05.04 - Import ed export per area geografica - Tessili  
Italia - Anni 2024 e 2025 - valori in euro

|                                 | Import 2024          | Import 2025          | Variazione<br>import 2025/24 | Export 2024           | Export 2025          | Variazione<br>export 2025/24 |
|---------------------------------|----------------------|----------------------|------------------------------|-----------------------|----------------------|------------------------------|
| Unione Europea a 27.....        | 2.893.150.485        | 3.074.290.118        | +6,3%                        | 5.396.921.296         | 5.328.396.894        | -1,3%                        |
| Altri Paesi d'Europa.....       | 985.109.554          | 964.683.363          | -2,1%                        | 1.500.030.754         | 1.420.604.056        | -5,3%                        |
| Africa Settentrionale.....      | 215.442.664          | 206.619.681          | -4,1%                        | 695.575.656           | 746.777.391          | +7,4%                        |
| Altri Paesi Africani.....       | 40.562.851           | 41.296.978           | +1,8%                        | 64.500.782            | 67.060.080           | +4,0%                        |
| America Settentrionale.....     | 46.174.642           | 52.482.953           | +13,7%                       | 559.425.853           | 557.621.329          | -0,3%                        |
| America Centro-Meridionale..... | 83.112.183           | 100.107.426          | +20,4%                       | 180.590.447           | 175.761.223          | -2,7%                        |
| Medio Oriente.....              | 8.983.530            | 14.710.286           | +63,7%                       | 217.431.186           | 217.832.207          | +0,2%                        |
| Asia Centrale.....              | 788.983.182          | 792.428.445          | +0,4%                        | 203.223.908           | 192.620.403          | -5,2%                        |
| Asia Orientale.....             | 2.169.790.720        | 2.234.126.392        | +3,0%                        | 1.163.756.339         | 1.064.026.448        | -8,6%                        |
| Oceania.....                    | 20.895.188           | 21.023.088           | +0,6%                        | 35.011.750            | 37.875.450           | +8,2%                        |
| Altre destinazioni.....         | 0                    | 0                    | -                            | 42.895                | 17.338               | -59,6%                       |
| <b>Tutti i paesi.....</b>       | <b>7.252.204.999</b> | <b>7.501.768.730</b> | <b>+3,4%</b>                 | <b>10.016.510.866</b> | <b>9.808.592.819</b> | <b>-2,1%</b>                 |

Fonte: Coeweb - ISTAT

Elaborazione: SIMET - Camera di commercio della Romagna - Forlì-Cesena e Rimini

TAB. CE.04.05.05 - Import ed export per area geografica - Abbigliamento  
Italia - Anni 2024 e 2025 - valori in euro

|                                 | Import 2024           | Import 2025           | Variazione<br>import 2025/24 | Export 2024           | Export 2025           | Variazione<br>export 2025/24 |
|---------------------------------|-----------------------|-----------------------|------------------------------|-----------------------|-----------------------|------------------------------|
| Unione Europea a 27.....        | 8.797.393.999         | 9.333.613.181         | +6,1%                        | 13.025.248.615        | 13.581.218.794        | +4,3%                        |
| Altri Paesi d'Europa.....       | 1.726.329.614         | 1.597.640.697         | -7,5%                        | 4.025.815.715         | 3.709.455.540         | -7,9%                        |
| Africa Settentrionale.....      | 705.615.100           | 713.603.281           | +1,1%                        | 128.113.153           | 127.226.813           | -0,7%                        |
| Altri Paesi Africani.....       | 46.467.383            | 57.973.886            | +24,8%                       | 114.022.121           | 113.175.025           | -0,7%                        |
| America Settentrionale.....     | 126.084.404           | 131.587.872           | +4,4%                        | 2.779.499.552         | 2.790.080.117         | +0,4%                        |
| America Centro-Meridionale..... | 32.782.052            | 31.407.133            | -4,2%                        | 223.440.261           | 213.805.371           | -4,3%                        |
| Medio Oriente.....              | 156.231.031           | 177.091.904           | +13,4%                       | 1.059.401.028         | 1.110.990.961         | +4,9%                        |
| Asia Centrale.....              | 2.526.910.236         | 2.743.663.732         | +8,6%                        | 287.384.966           | 268.631.694           | -6,5%                        |
| Asia Orientale.....             | 3.453.228.750         | 3.966.588.757         | +14,9%                       | 5.870.398.156         | 5.334.698.156         | -9,1%                        |
| Oceania.....                    | 13.252.904            | 21.594.401            | +62,9%                       | 146.640.713           | 135.445.938           | -7,6%                        |
| Altre destinazioni.....         | 0                     | 0                     | -                            | 415.257               | 339.395               | -18,3%                       |
| <b>Tutti i paesi.....</b>       | <b>17.584.295.473</b> | <b>18.774.764.844</b> | <b>+6,8%</b>                 | <b>27.660.379.537</b> | <b>27.385.067.804</b> | <b>-1,0%</b>                 |

Fonte: Coeweb - ISTAT

Elaborazione: SIMET - Camera di commercio della Romagna - Forlì-Cesena e Rimini

TAB. CE.04.05.06 - Import ed export per area geografica - Pelle, calzature e accessori  
Italia - Anni 2024 e 2025 - valori in euro

|                                 | Import 2024           | Import 2025           | Variazione<br>import 2025/24 | Export 2024           | Export 2025           | Variazione<br>export 2025/24 |
|---------------------------------|-----------------------|-----------------------|------------------------------|-----------------------|-----------------------|------------------------------|
| Unione Europea a 27.....        | 6.048.384.493         | 6.362.492.108         | +5,2%                        | 10.645.978.167        | 10.763.236.827        | +1,1%                        |
| Altri Paesi d'Europa.....       | 1.225.999.999         | 1.050.479.353         | -14,3%                       | 3.211.583.332         | 2.976.845.247         | -7,3%                        |
| Africa Settentrionale.....      | 389.964.487           | 369.696.210           | -5,2%                        | 238.151.905           | 230.320.144           | -3,3%                        |
| Altri Paesi Africani.....       | 43.304.467            | 44.888.113            | +3,7%                        | 83.091.854            | 91.113.232            | +9,7%                        |
| America Settentrionale.....     | 135.290.498           | 133.018.964           | -1,7%                        | 2.873.620.522         | 2.945.335.270         | +2,5%                        |
| America Centro-Meridionale..... | 211.457.960           | 182.265.623           | -13,8%                       | 327.928.158           | 351.893.708           | +7,3%                        |
| Medio Oriente.....              | 94.260.666            | 78.507.737            | -16,7%                       | 1.016.746.050         | 1.075.164.830         | +5,7%                        |
| Asia Centrale.....              | 351.708.005           | 343.316.918           | -2,4%                        | 181.361.926           | 191.344.365           | +5,5%                        |
| Asia Orientale.....             | 3.021.907.592         | 3.485.268.290         | +15,3%                       | 5.557.023.142         | 4.851.067.353         | -12,7%                       |
| Oceania.....                    | 78.988.581            | 80.436.491            | +1,8%                        | 173.844.967           | 158.122.190           | -9,0%                        |
| Altre destinazioni.....         | 0                     | 0                     | -                            | 692.193               | 306.079               | -55,8%                       |
| <b>Tutti i paesi.....</b>       | <b>11.601.266.748</b> | <b>12.130.369.807</b> | <b>+4,6%</b>                 | <b>24.310.022.216</b> | <b>23.634.749.245</b> | <b>-2,8%</b>                 |

Fonte: Coeweb - ISTAT

Elaborazione: SIMET - Camera di commercio della Romagna - Forlì-Cesena e Rimini

TAB. CE.04.05.07 - Import ed export per area geografica - Legno e prodotti in legno  
Italia - Anni 2024 e 2025 - valori in euro

|                                 | Import 2024          | Import 2025          | Variazione<br>import 2025/24 | Export 2024          | Export 2025          | Variazione<br>export 2025/24 |
|---------------------------------|----------------------|----------------------|------------------------------|----------------------|----------------------|------------------------------|
| Unione Europea a 27.....        | 3.568.486.283        | 4.376.630.190        | +22,6%                       | 1.413.248.799        | 1.445.014.324        | +2,2%                        |
| Altri Paesi d'Europa.....       | 194.645.054          | 218.192.255          | +12,1%                       | 366.589.938          | 354.632.267          | -3,3%                        |
| Africa Settentrionale.....      | 18.141.373           | 13.874.633           | -23,5%                       | 65.094.333           | 82.407.691           | +26,6%                       |
| Altri Paesi Africani.....       | 126.851.219          | 121.574.964          | -4,2%                        | 26.064.692           | 19.151.900           | -26,5%                       |
| America Settentrionale.....     | 50.182.150           | 48.748.617           | -2,9%                        | 208.337.745          | 246.912.336          | +18,5%                       |
| America Centro-Meridionale..... | 92.834.837           | 82.842.497           | -10,8%                       | 45.080.620           | 42.640.050           | -5,4%                        |
| Medio Oriente.....              | 3.633.180            | 2.620.494            | -27,9%                       | 130.637.354          | 151.589.535          | +16,0%                       |
| Asia Centrale.....              | 17.543.216           | 12.190.752           | -30,5%                       | 23.147.229           | 26.866.361           | +16,1%                       |
| Asia Orientale.....             | 308.443.057          | 285.166.572          | -7,5%                        | 164.203.000          | 163.450.798          | -0,5%                        |
| Oceania.....                    | 379.389              | 651.592              | +71,7%                       | 24.262.967           | 20.870.875           | -14,0%                       |
| Altre destinazioni.....         | 0                    | 0                    | -                            | 81.416               | 0                    | -100,0%                      |
| <b>Tutti i paesi.....</b>       | <b>4.381.139.758</b> | <b>5.162.492.566</b> | <b>+17,8%</b>                | <b>2.466.748.093</b> | <b>2.553.536.137</b> | <b>+3,5%</b>                 |

Fonte: Coeweb - ISTAT

Elaborazione: SIMET - Camera di commercio della Romagna - Forlì-Cesena e Rimini

TAB. CE.04.05.08 - Import ed export per area geografica - Carta e stampa  
Italia - Anni 2024 e 2025 - valori in euro

|                                 | Import 2024   | Import 2025   | Variazione<br>import 2025/24 | Export 2024   | Export 2025   | Variazione<br>export 2025/24 |
|---------------------------------|---------------|---------------|------------------------------|---------------|---------------|------------------------------|
| Unione Europea a 27.....        | 6.148.555.626 | 6.193.620.505 | +0,7%                        | 5.546.578.524 | 5.591.992.803 | +0,8%                        |
| Altri Paesi d'Europa.....       | 310.840.980   | 292.661.838   | -5,8%                        | 1.144.709.899 | 1.092.451.052 | -4,6%                        |
| Africa Settentrionale.....      | 18.181.245    | 20.185.789    | +11,0%                       | 313.736.207   | 303.729.436   | -3,2%                        |
| Altri Paesi Africani.....       | 24.220.706    | 19.438.437    | -19,7%                       | 134.519.476   | 128.409.226   | -4,5%                        |
| America Settentrionale.....     | 405.053.843   | 416.574.502   | +2,8%                        | 304.359.133   | 297.549.651   | -2,2%                        |
| America Centro-Meridionale..... | 1.433.607.888 | 1.153.851.475 | -19,5%                       | 206.394.792   | 201.837.104   | -2,2%                        |
| Medio Oriente.....              | 2.482.343     | 3.491.983     | +40,7%                       | 213.189.147   | 219.706.931   | +3,1%                        |
| Asia Centrale.....              | 35.690.250    | 25.905.500    | -27,4%                       | 85.621.757    | 83.927.975    | -2,0%                        |
| Asia Orientale.....             | 494.385.844   | 492.061.356   | -0,5%                        | 210.941.860   | 173.367.187   | -17,8%                       |
| Oceania.....                    | 6.932.825     | 6.892.972     | -0,6%                        | 41.977.738    | 37.805.414    | -9,9%                        |

TAB. CE.04.05.08 - Import ed export per area geografica - Carta e stampa  
Italia - Anni 2024 e 2025 - valori in euro

|                           | Import 2024          | Import 2025          | Variazione<br>import 2025/24 | Export 2024          | Export 2025          | Variazione<br>export 2025/24 |
|---------------------------|----------------------|----------------------|------------------------------|----------------------|----------------------|------------------------------|
| Altre destinazioni.....   | 0                    | 0                    | -                            | 53.690               | 29.681               | -44,7%                       |
| <b>Tutti i paesi.....</b> | <b>8.879.951.550</b> | <b>8.624.684.357</b> | <b>-2,9%</b>                 | <b>8.202.082.223</b> | <b>8.130.806.460</b> | <b>-0,9%</b>                 |

Fonte: Coeweb - ISTAT

Elaborazione: SIMET - Camera di commercio della Romagna - Forlì-Cesena e Rimini

TAB. CE.04.05.09 - Import ed export per area geografica - Coke e prodotti petroliferi  
Italia - Anni 2024 e 2025 - valori in euro

|                                 | Import 2024           | Import 2025           | Variazione<br>import 2025/24 | Export 2024           | Export 2025           | Variazione<br>export 2025/24 |
|---------------------------------|-----------------------|-----------------------|------------------------------|-----------------------|-----------------------|------------------------------|
| Unione Europea a 27.....        | 4.287.016.171         | 4.506.124.475         | +5,1%                        | 7.400.536.228         | 6.477.617.156         | -12,5%                       |
| Altri Paesi d'Europa.....       | 575.985.331           | 783.775.171           | +36,1%                       | 3.546.971.804         | 3.209.481.103         | -9,5%                        |
| Africa Settentrionale.....      | 1.952.657.751         | 1.739.871.762         | -10,9%                       | 2.863.145.697         | 2.283.822.274         | -20,2%                       |
| Altri Paesi Africani.....       | 18.869.316            | 13.724.164            | -27,3%                       | 550.786.078           | 626.088.703           | +13,7%                       |
| America Settentrionale.....     | 413.111.855           | 354.591.592           | -14,2%                       | 773.978.809           | 286.725.067           | -63,0%                       |
| America Centro-Meridionale..... | 24.983.891            | 15.155.466            | -39,3%                       | 440.397.895           | 191.784.127           | -56,5%                       |
| Medio Oriente.....              | 4.480.342.392         | 3.008.986.679         | -32,8%                       | 656.185.459           | 553.317.459           | -15,7%                       |
| Asia Centrale.....              | 628.954.741           | 813.525.014           | +29,3%                       | 18.331.849            | 17.284.963            | -5,7%                        |
| Asia Orientale.....             | 340.608.199           | 118.299.861           | -65,3%                       | 101.019.229           | 201.176.281           | +99,1%                       |
| Oceania.....                    | 0                     | 0                     | -                            | 3.320.066             | 5.425.976             | +63,4%                       |
| Altre destinazioni.....         | 0                     | 0                     | -                            | 0                     | 0                     | -                            |
| <b>Tutti i paesi.....</b>       | <b>12.722.529.647</b> | <b>11.354.054.184</b> | <b>-10,8%</b>                | <b>16.354.673.114</b> | <b>13.852.723.109</b> | <b>-15,3%</b>                |

Fonte: Coeweb - ISTAT

Elaborazione: SIMET - Camera di commercio della Romagna - Forlì-Cesena e Rimini

TAB. CE.04.05.10 - Import ed export per area geografica - Prodotti chimici  
Italia - Anni 2024 e 2025 - valori in euro

|                                 | Import 2024           | Import 2025           | Variazione<br>import 2025/24 | Export 2024           | Export 2025           | Variazione<br>export 2025/24 |
|---------------------------------|-----------------------|-----------------------|------------------------------|-----------------------|-----------------------|------------------------------|
| Unione Europea a 27.....        | 33.710.094.403        | 34.012.793.921        | +0,9%                        | 22.888.781.419        | 23.115.039.162        | +1,0%                        |
| Altri Paesi d'Europa.....       | 2.322.232.969         | 2.194.737.778         | -5,5%                        | 5.477.524.138         | 5.244.689.404         | -4,3%                        |
| Africa Settentrionale.....      | 749.111.972           | 903.485.054           | +20,6%                       | 1.089.057.154         | 989.652.339           | -9,1%                        |
| Altri Paesi Africani.....       | 56.976.822            | 94.864.668            | +66,5%                       | 436.900.473           | 455.970.711           | +4,4%                        |
| America Settentrionale.....     | 1.847.653.712         | 1.890.903.803         | +2,3%                        | 3.105.355.131         | 2.916.608.700         | -6,1%                        |
| America Centro-Meridionale..... | 387.174.837           | 486.790.107           | +25,7%                       | 1.583.216.079         | 1.585.097.060         | +0,1%                        |
| Medio Oriente.....              | 1.105.167.541         | 1.014.922.840         | -8,2%                        | 1.722.716.774         | 1.716.800.493         | -0,3%                        |
| Asia Centrale.....              | 1.275.511.319         | 1.386.447.420         | +8,7%                        | 849.433.704           | 871.448.954           | +2,6%                        |
| Asia Orientale.....             | 10.649.075.127        | 11.423.870.826        | +7,3%                        | 3.204.105.219         | 2.987.505.448         | -6,8%                        |
| Oceania.....                    | 23.861.473            | 24.217.643            | +1,5%                        | 253.942.447           | 263.941.071           | +3,9%                        |
| Altre destinazioni.....         | 0                     | 0                     | -                            | 8.546.773             | 8.729.534             | +2,1%                        |
| <b>Tutti i paesi.....</b>       | <b>52.126.860.175</b> | <b>53.433.034.060</b> | <b>+2,5%</b>                 | <b>40.619.579.311</b> | <b>40.155.482.876</b> | <b>-1,1%</b>                 |

Fonte: Coeweb - ISTAT

Elaborazione: SIMET - Camera di commercio della Romagna - Forlì-Cesena e Rimini

TAB. CE.04.05.11 - Import ed export per area geografica - Prodotti farmaceutici  
Italia - Anni 2024 e 2025 - valori in euro

|                                 | Import 2024           | Import 2025           | Variazione<br>import 2025/24 | Export 2024           | Export 2025           | Variazione<br>export 2025/24 |
|---------------------------------|-----------------------|-----------------------|------------------------------|-----------------------|-----------------------|------------------------------|
| Unione Europea a 27.....        | 27.935.585.423        | 29.817.792.910        | +6,7%                        | 25.300.796.886        | 32.646.759.238        | +29,0%                       |
| Altri Paesi d'Europa.....       | 4.232.451.303         | 4.066.352.301         | -3,9%                        | 11.672.895.707        | 12.234.340.786        | +4,8%                        |
| Africa Settentrionale.....      | 3.058.665             | 2.440.369             | -20,2%                       | 164.849.771           | 222.048.257           | +34,7%                       |
| Altri Paesi Africani.....       | 1.332.553             | 1.037.291             | -22,2%                       | 117.295.265           | 147.467.915           | +25,7%                       |
| America Settentrionale.....     | 8.253.372.053         | 15.097.222.534        | +82,9%                       | 10.582.958.912        | 16.283.892.937        | +53,9%                       |
| America Centro-Meridionale..... | 51.704.664            | 55.990.959            | +8,3%                        | 985.150.031           | 1.091.918.064         | +10,8%                       |
| Medio Oriente.....              | 32.124.966            | 31.242.265            | -2,7%                        | 862.337.747           | 1.472.329.208         | +70,7%                       |
| Asia Centrale.....              | 219.895.034           | 252.403.034           | +14,8%                       | 319.135.269           | 537.930.661           | +68,6%                       |
| Asia Orientale.....             | 1.964.896.968         | 8.532.020.464         | +334,2%                      | 3.224.957.745         | 3.851.399.314         | +19,4%                       |
| Oceania.....                    | 10.418.001            | 12.217.894            | +17,3%                       | 651.093.056           | 754.687.964           | +15,9%                       |
| Altre destinazioni.....         | 0                     | 0                     | -                            | 0                     | 0                     | -                            |
| <b>Tutti i paesi.....</b>       | <b>42.704.839.630</b> | <b>57.868.720.021</b> | <b>+35,5%</b>                | <b>53.881.470.389</b> | <b>69.242.774.344</b> | <b>+28,5%</b>                |

Fonte: Coeweb - ISTAT

Elaborazione: SIMET - Camera di commercio della Romagna - Forlì-Cesena e Rimini

TAB. CE.04.05.12 - Import ed export per area geografica - Gomma e plastica  
Italia - Anni 2024 e 2025 - valori in euro

|                                 | Import 2024           | Import 2025           | Variazione<br>import 2025/24 | Export 2024           | Export 2025           | Variazione<br>export 2025/24 |
|---------------------------------|-----------------------|-----------------------|------------------------------|-----------------------|-----------------------|------------------------------|
| Unione Europea a 27.....        | 10.881.713.585        | 10.475.529.505        | -3,7%                        | 13.791.745.056        | 13.960.055.450        | +1,2%                        |
| Altri Paesi d'Europa.....       | 1.248.247.307         | 1.287.973.500         | +3,2%                        | 2.498.779.637         | 2.408.815.067         | -3,6%                        |
| Africa Settentrionale.....      | 212.508.629           | 234.508.961           | +10,4%                       | 572.611.476           | 568.856.847           | -0,7%                        |
| Altri Paesi Africani.....       | 4.383.771             | 4.778.325             | +9,0%                        | 153.850.365           | 170.875.129           | +11,1%                       |
| America Settentrionale.....     | 241.880.935           | 279.754.824           | +15,7%                       | 1.071.544.021         | 1.042.538.358         | -2,7%                        |
| America Centro-Meridionale..... | 33.369.191            | 37.731.290            | +13,1%                       | 612.227.369           | 642.582.131           | +5,0%                        |
| Medio Oriente.....              | 126.948.263           | 119.942.910           | -5,5%                        | 446.940.041           | 445.365.419           | -0,4%                        |
| Asia Centrale.....              | 297.194.223           | 289.340.760           | -2,6%                        | 229.529.013           | 210.584.054           | -8,3%                        |
| Asia Orientale.....             | 2.705.586.034         | 2.792.005.201         | +3,2%                        | 660.292.222           | 633.339.684           | -4,1%                        |
| Oceania.....                    | 2.025.299             | 2.491.101             | +23,0%                       | 148.017.097           | 141.331.893           | -4,5%                        |
| Altre destinazioni.....         | 0                     | 0                     | -                            | 113.377               | 19.372                | -82,9%                       |
| <b>Tutti i paesi.....</b>       | <b>15.753.857.237</b> | <b>15.524.056.377</b> | <b>-1,5%</b>                 | <b>20.185.649.674</b> | <b>20.224.363.404</b> | <b>+0,2%</b>                 |

Fonte: Coeweb - ISTAT

Elaborazione: SIMET - Camera di commercio della Romagna - Forlì-Cesena e Rimini

TAB. CE.04.05.13 - Import ed export per area geografica - Minerali non metalliferi  
Italia - Anni 2024 e 2025 - valori in euro

|                                 | Import 2024   | Import 2025   | Variazione<br>import 2025/24 | Export 2024   | Export 2025   | Variazione<br>export 2025/24 |
|---------------------------------|---------------|---------------|------------------------------|---------------|---------------|------------------------------|
| Unione Europea a 27.....        | 3.832.522.432 | 4.036.548.235 | +5,3%                        | 6.354.644.499 | 6.402.177.513 | +0,7%                        |
| Altri Paesi d'Europa.....       | 563.471.350   | 582.031.897   | +3,3%                        | 1.549.174.936 | 1.530.731.280 | -1,2%                        |
| Africa Settentrionale.....      | 154.545.025   | 174.760.855   | +13,1%                       | 244.991.293   | 232.522.098   | -5,1%                        |
| Altri Paesi Africani.....       | 1.839.819     | 4.999.378     | +171,7%                      | 140.522.326   | 144.840.308   | +3,1%                        |
| America Settentrionale.....     | 188.416.885   | 172.472.031   | -8,5%                        | 1.841.116.734 | 1.805.251.130 | -1,9%                        |
| America Centro-Meridionale..... | 27.527.203    | 31.811.169    | +15,6%                       | 331.035.242   | 310.851.536   | -6,1%                        |
| Medio Oriente.....              | 42.575.913    | 38.327.536    | -10,0%                       | 806.817.658   | 817.957.700   | +1,4%                        |
| Asia Centrale.....              | 106.488.217   | 92.868.094    | -12,8%                       | 146.895.231   | 129.269.883   | -12,0%                       |
| Asia Orientale.....             | 975.705.694   | 1.011.952.141 | +3,7%                        | 623.876.283   | 560.523.913   | -10,2%                       |
| Oceania.....                    | 5.534.447     | 3.645.475     | -34,1%                       | 173.308.891   | 162.715.402   | -6,1%                        |

TAB. CE.04.05.13 - Import ed export per area geografica - Minerali non metalliferi  
Italia - Anni 2024 e 2025 - valori in euro

|                           | Import 2024          | Import 2025          | Variazione<br>import 2025/24 | Export 2024           | Export 2025           | Variazione<br>export 2025/24 |
|---------------------------|----------------------|----------------------|------------------------------|-----------------------|-----------------------|------------------------------|
| Altre destinazioni.....   | 0                    | 0                    | -                            | 401.644               | 22.082                | -94,5%                       |
| <b>Tutti i paesi.....</b> | <b>5.898.626.985</b> | <b>6.149.416.811</b> | <b>+4,3%</b>                 | <b>12.212.784.737</b> | <b>12.096.862.845</b> | <b>-0,9%</b>                 |

Fonte: Coeweb - ISTAT

Elaborazione: SIMET - Camera di commercio della Romagna - Forlì-Cesena e Rimini

TAB. CE.04.05.14 - Import ed export per area geografica - Metalli e prodotti in metallo  
Italia - Anni 2024 e 2025 - valori in euro

|                                 | Import 2024           | Import 2025           | Variazione<br>import 2025/24 | Export 2024           | Export 2025           | Variazione<br>export 2025/24 |
|---------------------------------|-----------------------|-----------------------|------------------------------|-----------------------|-----------------------|------------------------------|
| Unione Europea a 27.....        | 31.972.657.803        | 33.690.849.352        | +5,4%                        | 40.670.533.988        | 41.596.805.242        | +2,3%                        |
| Altri Paesi d'Europa.....       | 8.808.091.407         | 8.785.467.745         | -0,3%                        | 9.287.757.120         | 14.865.964.001        | +60,1%                       |
| Africa Settentrionale.....      | 939.198.943           | 1.081.555.518         | +15,2%                       | 1.555.676.868         | 1.709.344.726         | +9,9%                        |
| Altri Paesi Africani.....       | 2.713.047.942         | 3.609.587.465         | +33,0%                       | 503.358.982           | 408.412.048           | -18,9%                       |
| America Settentrionale.....     | 1.919.676.601         | 2.327.429.575         | +21,2%                       | 4.161.854.291         | 3.836.313.587         | -7,8%                        |
| America Centro-Meridionale..... | 2.224.202.223         | 2.070.194.287         | -6,9%                        | 1.626.946.237         | 1.277.478.230         | -21,5%                       |
| Medio Oriente.....              | 1.630.754.627         | 1.829.935.009         | +12,2%                       | 2.316.784.931         | 2.565.926.766         | +10,8%                       |
| Asia Centrale.....              | 2.374.788.428         | 1.945.189.352         | -18,1%                       | 589.866.359           | 749.975.921           | +27,1%                       |
| Asia Orientale.....             | 8.405.346.398         | 9.377.327.827         | +11,6%                       | 1.773.864.855         | 1.703.003.917         | -4,0%                        |
| Oceania.....                    | 295.190.137           | 347.194.544           | +17,6%                       | 318.981.522           | 247.851.120           | -22,3%                       |
| Altre destinazioni.....         | 0                     | 0                     | -                            | 462.776               | 60.612                | -86,9%                       |
| <b>Tutti i paesi.....</b>       | <b>61.282.954.509</b> | <b>65.064.730.674</b> | <b>+6,2%</b>                 | <b>62.806.087.929</b> | <b>68.961.136.170</b> | <b>+9,8%</b>                 |

Fonte: Coeweb - ISTAT

Elaborazione: SIMET - Camera di commercio della Romagna - Forlì-Cesena e Rimini

TAB. CE.04.05.15 - Import ed export per area geografica - Macchinari  
Italia - Anni 2024 e 2025 - valori in euro

|                                 | Import 2024            | Import 2025            | Variazione<br>import 2025/24 | Export 2024            | Export 2025            | Variazione<br>export 2025/24 |
|---------------------------------|------------------------|------------------------|------------------------------|------------------------|------------------------|------------------------------|
| Unione Europea a 27.....        | 62.435.255.393         | 65.295.900.179         | +4,6%                        | 72.277.788.057         | 72.537.234.546         | +0,4%                        |
| Altri Paesi d'Europa.....       | 6.215.078.799          | 6.559.559.614          | +5,5%                        | 18.270.478.569         | 17.962.376.294         | -1,7%                        |
| Africa Settentrionale.....      | 821.165.954            | 909.239.904            | +10,7%                       | 4.239.622.121          | 4.751.364.650          | +12,1%                       |
| Altri Paesi Africani.....       | 38.078.719             | 35.282.637             | -7,3%                        | 2.395.033.012          | 2.302.168.086          | -3,9%                        |
| America Settentrionale.....     | 5.022.860.896          | 5.403.467.557          | +7,6%                        | 19.418.390.576         | 18.797.516.007         | -3,2%                        |
| America Centro-Meridionale..... | 689.511.713            | 712.771.061            | +3,4%                        | 8.323.679.575          | 8.186.697.306          | -1,6%                        |
| Medio Oriente.....              | 290.241.944            | 351.959.499            | +21,3%                       | 9.321.851.766          | 9.752.360.163          | +4,6%                        |
| Asia Centrale.....              | 2.434.990.515          | 1.719.806.600          | -29,4%                       | 4.126.641.969          | 4.195.387.785          | +1,7%                        |
| Asia Orientale.....             | 25.508.885.089         | 25.559.679.688         | +0,2%                        | 13.516.659.761         | 12.988.716.324         | -3,9%                        |
| Oceania.....                    | 61.360.041             | 62.897.340             | +2,5%                        | 2.130.914.996          | 2.016.782.046          | -5,4%                        |
| Altre destinazioni.....         | 0                      | 0                      | -                            | 553.742                | 1.480.805              | +167,4%                      |
| <b>Tutti i paesi.....</b>       | <b>103.517.429.063</b> | <b>106.610.564.079</b> | <b>+3,0%</b>                 | <b>154.021.614.144</b> | <b>153.492.084.012</b> | <b>-0,3%</b>                 |

Fonte: Coeweb - ISTAT

Elaborazione: SIMET - Camera di commercio della Romagna - Forlì-Cesena e Rimini

TAB. CE.04.05.16 - Import ed export per area geografica - Mezzi di trasporto  
Italia - Anni 2024 e 2025 - valori in euro

|                                 | Import 2024           | Import 2025           | Variazione<br>import 2025/24 | Export 2024           | Export 2025           | Variazione<br>export 2025/24 |
|---------------------------------|-----------------------|-----------------------|------------------------------|-----------------------|-----------------------|------------------------------|
| Unione Europea a 27.....        | 44.385.962.184        | 44.360.694.043        | -0,1%                        | 30.296.056.411        | 31.821.157.957        | +5,0%                        |
| Altri Paesi d'Europa.....       | 5.984.967.418         | 5.758.707.201         | -3,8%                        | 9.477.724.767         | 7.743.021.791         | -18,3%                       |
| Africa Settentrionale.....      | 1.740.659.059         | 1.228.559.061         | -29,4%                       | 687.627.676           | 810.010.806           | +17,8%                       |
| Altri Paesi Africani.....       | 65.907.916            | 70.539.923            | +7,0%                        | 363.197.867           | 342.978.333           | -5,6%                        |
| America Settentrionale.....     | 1.679.659.944         | 1.479.831.408         | -11,9%                       | 8.220.437.196         | 9.581.242.516         | +16,6%                       |
| America Centro-Meridionale..... | 210.649.096           | 177.286.938           | -15,8%                       | 3.335.716.391         | 3.220.815.064         | -3,4%                        |
| Medio Oriente.....              | 118.656.437           | 140.678.275           | +18,6%                       | 2.333.538.243         | 2.546.100.592         | +9,1%                        |
| Asia Centrale.....              | 287.095.174           | 346.883.993           | +20,8%                       | 292.049.644           | 411.134.598           | +40,8%                       |
| Asia Orientale.....             | 6.470.734.559         | 6.838.459.569         | +5,7%                        | 3.405.476.151         | 4.335.539.938         | +27,3%                       |
| Oceania.....                    | 48.656.100            | 51.782.999            | +6,4%                        | 1.035.196.851         | 1.148.482.710         | +10,9%                       |
| Altre destinazioni.....         | 0                     | 0                     | -                            | 383.050               | 7.665                 | -98,0%                       |
| <b>Tutti i paesi.....</b>       | <b>60.992.947.887</b> | <b>60.453.423.410</b> | <b>-0,9%</b>                 | <b>59.447.404.247</b> | <b>61.960.491.970</b> | <b>+4,2%</b>                 |

Fonte: Coeweb - ISTAT

Elaborazione: SIMET - Camera di commercio della Romagna - Forlì-Cesena e Rimini

TAB. CE.04.05.17 - Import ed export per area geografica - Mobili  
Italia - Anni 2024 e 2025 - valori in euro

|                                 | Import 2024          | Import 2025          | Variazione<br>import 2025/24 | Export 2024           | Export 2025           | Variazione<br>export 2025/24 |
|---------------------------------|----------------------|----------------------|------------------------------|-----------------------|-----------------------|------------------------------|
| Unione Europea a 27.....        | 1.572.269.064        | 1.688.722.075        | +7,4%                        | 5.269.017.737         | 5.248.125.215         | -0,4%                        |
| Altri Paesi d'Europa.....       | 240.710.580          | 257.883.086          | +7,1%                        | 1.798.470.894         | 1.889.101.861         | +5,0%                        |
| Africa Settentrionale.....      | 50.089.424           | 45.134.875           | -9,9%                        | 148.091.341           | 196.104.026           | +32,4%                       |
| Altri Paesi Africani.....       | 551.513              | 973.482              | +76,5%                       | 127.854.973           | 143.097.330           | +11,9%                       |
| America Settentrionale.....     | 19.539.019           | 23.277.596           | +19,1%                       | 1.799.608.975         | 1.685.135.462         | -6,4%                        |
| America Centro-Meridionale..... | 4.516.779            | 5.266.295            | +16,6%                       | 222.961.422           | 229.455.509           | +2,9%                        |
| Medio Oriente.....              | 6.755.822            | 10.022.328           | +48,4%                       | 809.984.556           | 741.673.079           | -8,4%                        |
| Asia Centrale.....              | 19.147.439           | 14.233.416           | -25,7%                       | 212.143.606           | 191.630.202           | -9,7%                        |
| Asia Orientale.....             | 803.643.459          | 801.863.344          | -0,2%                        | 844.119.404           | 770.396.896           | -8,7%                        |
| Oceania.....                    | 197.305              | 180.334              | -8,6%                        | 108.085.171           | 107.210.305           | -0,8%                        |
| Altre destinazioni.....         | 0                    | 0                    | -                            | 246.825               | 0                     | -100,0%                      |
| <b>Tutti i paesi.....</b>       | <b>2.717.420.404</b> | <b>2.847.556.831</b> | <b>+4,8%</b>                 | <b>11.340.584.904</b> | <b>11.201.929.885</b> | <b>-1,2%</b>                 |

Fonte: Coeweb - ISTAT

Elaborazione: SIMET - Camera di commercio della Romagna - Forlì-Cesena e Rimini

TAB. CE.04.05.18 - Import ed export per area geografica - Altri prodotti manifatturieri  
Italia - Anni 2024 e 2025 - valori in euro

|                                 | Import 2024   | Import 2025   | Variazione<br>import 2025/24 | Export 2024   | Export 2025   | Variazione<br>export 2025/24 |
|---------------------------------|---------------|---------------|------------------------------|---------------|---------------|------------------------------|
| Unione Europea a 27.....        | 9.268.557.126 | 9.692.730.472 | +4,6%                        | 9.102.776.611 | 9.484.891.668 | +4,2%                        |
| Altri Paesi d'Europa.....       | 1.125.297.906 | 1.040.578.074 | -7,5%                        | 8.965.277.646 | 5.865.315.692 | -34,6%                       |
| Africa Settentrionale.....      | 66.363.108    | 66.898.252    | +0,8%                        | 205.465.794   | 227.038.155   | +10,5%                       |
| Altri Paesi Africani.....       | 39.969.573    | 84.787.207    | +112,1%                      | 312.068.662   | 206.644.136   | -33,8%                       |
| America Settentrionale.....     | 587.055.864   | 624.577.139   | +6,4%                        | 3.690.093.655 | 3.435.394.530 | -6,9%                        |
| America Centro-Meridionale..... | 106.562.828   | 292.787.330   | +174,8%                      | 1.311.671.989 | 1.275.899.331 | -2,7%                        |
| Medio Oriente.....              | 145.812.052   | 198.857.083   | +36,4%                       | 2.273.104.895 | 2.527.575.397 | +11,2%                       |
| Asia Centrale.....              | 409.713.018   | 437.419.630   | +6,8%                        | 254.059.394   | 277.295.530   | +9,1%                        |
| Asia Orientale.....             | 3.658.031.930 | 3.872.800.348 | +5,9%                        | 2.654.902.342 | 2.758.172.910 | +3,9%                        |
| Oceania.....                    | 13.246.151    | 13.972.367    | +5,5%                        | 231.909.227   | 236.833.490   | +2,1%                        |

TAB. CE.04.05.18 - Import ed export per area geografica - Altri prodotti manifatturieri  
Italia - Anni 2024 e 2025 - valori in euro

|                           | Import 2024           | Import 2025           | Variazione<br>import 2025/24 | Export 2024           | Export 2025           | Variazione<br>export 2025/24 |
|---------------------------|-----------------------|-----------------------|------------------------------|-----------------------|-----------------------|------------------------------|
| Altre destinazioni.....   | 0                     | 0                     | -                            | 1.029.092             | 1.967.597             | +91,2%                       |
| <b>Tutti i paesi.....</b> | <b>15.420.609.556</b> | <b>16.325.407.902</b> | <b>+5,9%</b>                 | <b>29.002.359.307</b> | <b>26.297.028.436</b> | <b>-9,3%</b>                 |

Fonte: Coeweb - ISTAT

Elaborazione: SIMET - Camera di commercio della Romagna - Forlì-Cesena e Rimini

TAB. CE.04.05.19 - Import ed export per area geografica - Altre esportazioni  
Italia - Anni 2024 e 2025 - valori in euro

|                                 | Import 2024           | Import 2025           | Variazione<br>import 2025/24 | Export 2024           | Export 2025           | Variazione<br>export 2025/24 |
|---------------------------------|-----------------------|-----------------------|------------------------------|-----------------------|-----------------------|------------------------------|
| Unione Europea a 27.....        | 20.019.795.367        | 15.202.238.449        | -24,1%                       | 6.947.969.449         | 5.884.986.301         | -15,3%                       |
| Altri Paesi d'Europa.....       | 3.709.670.495         | 3.729.953.057         | +0,5%                        | 994.375.209           | 1.131.423.722         | +13,8%                       |
| Africa Settentrionale.....      | 41.822.877            | 38.742.866            | -7,4%                        | 45.508.648            | 54.201.279            | +19,1%                       |
| Altri Paesi Africani.....       | 34.757.242            | 42.147.704            | +21,3%                       | 7.137.543             | 19.763.882            | +176,9%                      |
| America Settentrionale.....     | 1.023.648.889         | 1.181.729.668         | +15,4%                       | 407.701.777           | 451.955.950           | +10,9%                       |
| America Centro-Meridionale..... | 166.047.141           | 109.940.823           | -33,8%                       | 26.391.467            | 40.814.935            | +54,7%                       |
| Medio Oriente.....              | 69.622.082            | 126.275.055           | +81,4%                       | 69.396.969            | 70.112.748            | +1,0%                        |
| Asia Centrale.....              | 32.113.650            | 60.371.382            | +88,0%                       | 297.020.438           | 288.064.873           | -3,0%                        |
| Asia Orientale.....             | 2.487.843.751         | 1.268.276.529         | -49,0%                       | 690.493.574           | 700.146.141           | +1,4%                        |
| Oceania.....                    | 7.115.055             | 4.903.529             | -31,1%                       | 12.722.777            | 14.444.855            | +13,5%                       |
| Altre destinazioni.....         | 1.622.348.915         | 1.626.520.909         | +0,3%                        | 9.718.979.496         | 10.666.139.584        | +9,7%                        |
| <b>Tutti i paesi.....</b>       | <b>29.214.785.464</b> | <b>23.391.099.971</b> | <b>-19,9%</b>                | <b>19.217.697.347</b> | <b>19.322.054.270</b> | <b>+0,5%</b>                 |

Fonte: Coeweb - ISTAT

Elaborazione: SIMET - Camera di commercio della Romagna - Forlì-Cesena e Rimini

TAB. CE.04.06.01 - Import ed export per macrosettore - Unione Europea a 27  
Italia - Anni 2024 e 2025 - valori in euro

|                                    | Import 2024            | Import 2025            | Variazione<br>import 2025/24 | Export 2024            | Export 2025            | Variazione<br>export 2025/24 |
|------------------------------------|------------------------|------------------------|------------------------------|------------------------|------------------------|------------------------------|
| Agricoltura, silvicoltura e p..... | 11.769.997.264         | 13.653.067.392         | +16,0%                       | 7.143.265.710          | 7.864.864.067          | +10,1%                       |
| Estrazione di minerali.....        | 1.377.628.662          | 1.777.761.370          | +29,0%                       | 877.724.895            | 1.529.411.812          | +74,2%                       |
| Alimentari, bevande e tabacco..... | 35.176.142.547         | 38.132.177.414         | +8,4%                        | 32.460.673.907         | 34.859.659.399         | +7,4%                        |
| Tessili.....                       | 2.893.150.485          | 3.074.290.118          | +6,3%                        | 5.396.921.296          | 5.328.396.894          | -1,3%                        |
| Abbigliamento .....                | 8.797.393.999          | 9.333.613.181          | +6,1%                        | 13.025.248.615         | 13.581.218.794         | +4,3%                        |
| Pelle, calzature e accessori.....  | 6.048.384.493          | 6.362.492.108          | +5,2%                        | 10.645.978.167         | 10.763.236.827         | +1,1%                        |
| Legno e prodotti in legno.....     | 3.568.486.283          | 4.376.630.190          | +22,6%                       | 1.413.248.799          | 1.445.014.324          | +2,2%                        |
| Carta e stampa.....                | 6.148.555.626          | 6.193.620.505          | +0,7%                        | 5.546.578.524          | 5.591.992.803          | +0,8%                        |
| Coke e prodotti petroliferi.....   | 4.287.016.171          | 4.506.124.475          | +5,1%                        | 7.400.536.228          | 6.477.617.156          | -12,5%                       |
| Prodotti chimici.....              | 33.710.094.403         | 34.012.793.921         | +0,9%                        | 22.888.781.419         | 23.115.039.162         | +1,0%                        |
| Prodotti farmaceutici.....         | 27.935.585.423         | 29.817.792.910         | +6,7%                        | 25.300.796.886         | 32.646.759.238         | +29,0%                       |
| Gomma e plastica.....              | 10.881.713.585         | 10.475.529.505         | -3,7%                        | 13.791.745.056         | 13.960.055.450         | +1,2%                        |
| Minerali non metalliferi.....      | 3.832.522.432          | 4.036.548.235          | +5,3%                        | 6.354.644.499          | 6.402.177.513          | +0,7%                        |
| Metalli e prodotti in metallo..... | 31.972.657.803         | 33.690.849.352         | +5,4%                        | 40.670.533.988         | 41.596.805.242         | +2,3%                        |
| Macchinari.....                    | 62.435.255.393         | 65.295.900.179         | +4,6%                        | 72.277.788.057         | 72.537.234.546         | +0,4%                        |
| Mezzi di trasporto.....            | 44.385.962.184         | 44.360.694.043         | -0,1%                        | 30.296.056.411         | 31.821.157.957         | +5,0%                        |
| Mobili.....                        | 1.572.269.064          | 1.688.722.075          | +7,4%                        | 5.269.017.737          | 5.248.125.215          | -0,4%                        |
| Altri prodotti manifatturieri..... | 9.268.557.126          | 9.692.730.472          | +4,6%                        | 9.102.776.611          | 9.484.891.668          | +4,2%                        |
| Altre esportazioni.....            | 20.019.795.367         | 15.202.238.449         | -24,1%                       | 6.947.969.449          | 5.884.986.301          | -15,3%                       |
| <b>Tutte le merci.....</b>         | <b>326.081.168.310</b> | <b>335.683.575.894</b> | <b>+2,9%</b>                 | <b>316.810.286.254</b> | <b>330.138.644.368</b> | <b>+4,2%</b>                 |

Fonte: Coeweb - ISTAT

Elaborazione: SIMET - Camera di commercio della Romagna - Forlì-Cesena e Rimini

TAB. CE.04.06.02 - Import ed export per macrosettore - Altri Paesi d'Europa  
Italia - Anni 2024 e 2025 - valori in euro

|                                    | Import 2024           | Import 2025           | Variazione<br>import 2025/24 | Export 2024           | Export 2025           | Variazione<br>export 2025/24 |
|------------------------------------|-----------------------|-----------------------|------------------------------|-----------------------|-----------------------|------------------------------|
| Agricoltura, silvicoltura e p..... | 1.505.456.342         | 1.559.132.835         | +3,6%                        | 1.097.920.693         | 1.161.348.435         | +5,8%                        |
| Estrazione di minerali.....        | 5.466.789.391         | 4.162.509.489         | -23,9%                       | 415.627.323           | 338.289.013           | -18,6%                       |
| Alimentari, bevande e tabacco..... | 2.105.586.913         | 2.160.962.228         | +2,6%                        | 8.992.786.710         | 9.379.979.008         | +4,3%                        |
| Tessili.....                       | 985.109.554           | 964.683.363           | -2,1%                        | 1.500.030.754         | 1.420.604.056         | -5,3%                        |
| Abbigliamento .....                | 1.726.329.614         | 1.597.640.697         | -7,5%                        | 4.025.815.715         | 3.709.455.540         | -7,9%                        |
| Pelle, calzature e accessori.....  | 1.225.999.999         | 1.050.479.353         | -14,3%                       | 3.211.583.332         | 2.976.845.247         | -7,3%                        |
| Legno e prodotti in legno.....     | 194.645.054           | 218.192.255           | +12,1%                       | 366.589.938           | 354.632.267           | -3,3%                        |
| Carta e stampa.....                | 310.840.980           | 292.661.838           | -5,8%                        | 1.144.709.899         | 1.092.451.052         | -4,6%                        |
| Coke e prodotti petroliferi.....   | 575.985.331           | 783.775.171           | +36,1%                       | 3.546.971.804         | 3.209.481.103         | -9,5%                        |
| Prodotti chimici.....              | 2.322.232.969         | 2.194.737.778         | -5,5%                        | 5.477.524.138         | 5.244.689.404         | -4,3%                        |
| Prodotti farmaceutici.....         | 4.232.451.303         | 4.066.352.301         | -3,9%                        | 11.672.895.707        | 12.234.340.786        | +4,8%                        |
| Gomma e plastica.....              | 1.248.247.307         | 1.287.973.500         | +3,2%                        | 2.498.779.637         | 2.408.815.067         | -3,6%                        |
| Minerali non metalliferi.....      | 563.471.350           | 582.031.897           | +3,3%                        | 1.549.174.936         | 1.530.731.280         | -1,2%                        |
| Metalli e prodotti in metallo..... | 8.808.091.407         | 8.785.467.745         | -0,3%                        | 9.287.757.120         | 14.865.964.001        | +60,1%                       |
| Macchinari.....                    | 6.215.078.799         | 6.559.559.614         | +5,5%                        | 18.270.478.569        | 17.962.376.294        | -1,7%                        |
| Mezzi di trasporto.....            | 5.984.967.418         | 5.758.707.201         | -3,8%                        | 9.477.724.767         | 7.743.021.791         | -18,3%                       |
| Mobili.....                        | 240.710.580           | 257.883.086           | +7,1%                        | 1.798.470.894         | 1.889.101.861         | +5,0%                        |
| Altri prodotti manifatturieri..... | 1.125.297.906         | 1.040.578.074         | -7,5%                        | 8.965.277.646         | 5.865.315.692         | -34,6%                       |
| Altre esportazioni.....            | 3.709.670.495         | 3.729.953.057         | +0,5%                        | 994.375.209           | 1.131.423.722         | +13,8%                       |
| <b>Tutte le merci.....</b>         | <b>48.546.962.712</b> | <b>47.053.281.482</b> | <b>-3,1%</b>                 | <b>94.294.494.791</b> | <b>94.518.865.619</b> | <b>+0,2%</b>                 |

Fonte: Coeweb - ISTAT

Elaborazione: SIMET - Camera di commercio della Romagna - Forlì-Cesena e Rimini

TAB. CE.04.06.03 - Import ed export per macrosettore - Africa Settentrionale  
Italia - Anni 2024 e 2025 - valori in euro

|                                     | Import 2024           | Import 2025           | Variazione<br>import 2025/24 | Export 2024           | Export 2025           | Variazione<br>export 2025/24 |
|-------------------------------------|-----------------------|-----------------------|------------------------------|-----------------------|-----------------------|------------------------------|
| Agricoltura, silvicoltura e p. .... | 217.559.661           | 256.985.755           | +18,1%                       | 129.643.013           | 177.518.858           | +36,9%                       |
| Estrazione di minerali.....         | 17.224.602.008        | 14.763.556.104        | -14,3%                       | 38.666.787            | 46.878.513            | +21,2%                       |
| Alimentari, bevande e tabacco.....  | 1.078.418.279         | 956.445.566           | -11,3%                       | 595.832.439           | 620.334.019           | +4,1%                        |
| Tessili.....                        | 215.442.664           | 206.619.681           | -4,1%                        | 695.575.656           | 746.777.391           | +7,4%                        |
| Abbigliamento .....                 | 705.615.100           | 713.603.281           | +1,1%                        | 128.113.153           | 127.226.813           | -0,7%                        |
| Pelle, calzature e accessori.....   | 389.964.487           | 369.696.210           | -5,2%                        | 238.151.905           | 230.320.144           | -3,3%                        |
| Legno e prodotti in legno.....      | 18.141.373            | 13.874.633            | -23,5%                       | 65.094.333            | 82.407.691            | +26,6%                       |
| Carta e stampa.....                 | 18.181.245            | 20.185.789            | +11,0%                       | 313.736.207           | 303.729.436           | -3,2%                        |
| Coke e prodotti petroliferi.....    | 1.952.657.751         | 1.739.871.762         | -10,9%                       | 2.863.145.697         | 2.283.822.274         | -20,2%                       |
| Prodotti chimici.....               | 749.111.972           | 903.485.054           | +20,6%                       | 1.089.057.154         | 989.652.339           | -9,1%                        |
| Prodotti farmaceutici.....          | 3.058.665             | 2.440.369             | -20,2%                       | 164.849.771           | 222.048.257           | +34,7%                       |
| Gomma e plastica.....               | 212.508.629           | 234.508.961           | +10,4%                       | 572.611.476           | 568.856.847           | -0,7%                        |
| Minerali non metalliferi.....       | 154.545.025           | 174.760.855           | +13,1%                       | 244.991.293           | 232.522.098           | -5,1%                        |
| Metalli e prodotti in metallo.....  | 939.198.943           | 1.081.555.518         | +15,2%                       | 1.555.676.868         | 1.709.344.726         | +9,9%                        |
| Macchinari.....                     | 821.165.954           | 909.239.904           | +10,7%                       | 4.239.622.121         | 4.751.364.650         | +12,1%                       |
| Mezzi di trasporto.....             | 1.740.659.059         | 1.228.559.061         | -29,4%                       | 687.627.676           | 810.010.806           | +17,8%                       |
| Mobili.....                         | 50.089.424            | 45.134.875            | -9,9%                        | 148.091.341           | 196.104.026           | +32,4%                       |
| Altri prodotti manifatturieri.....  | 66.363.108            | 66.898.252            | +0,8%                        | 205.465.794           | 227.038.155           | +10,5%                       |
| Altre esportazioni.....             | 41.822.877            | 38.742.866            | -7,4%                        | 45.508.648            | 54.201.279            | +19,1%                       |
| <b>Tutte le merci.....</b>          | <b>26.599.106.224</b> | <b>23.726.164.496</b> | <b>-10,8%</b>                | <b>14.021.461.332</b> | <b>14.380.158.322</b> | <b>+2,6%</b>                 |

Fonte: Coeweb - ISTAT

Elaborazione: SIMET - Camera di commercio della Romagna - Forlì-Cesena e Rimini

TAB. CE.04.06.04 - Import ed export per macrosettore - Altri Paesi Africani  
Italia - Anni 2024 e 2025 - valori in euro

|                                     | Import 2024          | Import 2025           | Variazione<br>import 2025/24 | Export 2024          | Export 2025          | Variazione<br>export 2025/24 |
|-------------------------------------|----------------------|-----------------------|------------------------------|----------------------|----------------------|------------------------------|
| Agricoltura, silvicoltura e p. .... | 1.103.782.518        | 1.685.026.409         | +52,7%                       | 19.045.149           | 18.789.521           | -1,3%                        |
| Estrazione di minerali.....         | 4.704.904.436        | 4.017.296.705         | -14,6%                       | 3.635.964            | 4.700.473            | +29,3%                       |
| Alimentari, bevande e tabacco.....  | 592.349.268          | 680.467.962           | +14,9%                       | 466.812.476          | 485.155.813          | +3,9%                        |
| Tessili.....                        | 40.562.851           | 41.296.978            | +1,8%                        | 64.500.782           | 67.060.080           | +4,0%                        |
| Abbigliamento .....                 | 46.467.383           | 57.973.886            | +24,8%                       | 114.022.121          | 113.175.025          | -0,7%                        |
| Pelle, calzature e accessori.....   | 43.304.467           | 44.888.113            | +3,7%                        | 83.091.854           | 91.113.232           | +9,7%                        |
| Legno e prodotti in legno.....      | 126.851.219          | 121.574.964           | -4,2%                        | 26.064.692           | 19.151.900           | -26,5%                       |
| Carta e stampa.....                 | 24.220.706           | 19.438.437            | -19,7%                       | 134.519.476          | 128.409.226          | -4,5%                        |
| Coke e prodotti petroliferi.....    | 18.869.316           | 13.724.164            | -27,3%                       | 550.786.078          | 626.088.703          | +13,7%                       |
| Prodotti chimici.....               | 56.976.822           | 94.864.668            | +66,5%                       | 436.900.473          | 455.970.711          | +4,4%                        |
| Prodotti farmaceutici.....          | 1.332.553            | 1.037.291             | -22,2%                       | 117.295.265          | 147.467.915          | +25,7%                       |
| Gomma e plastica.....               | 4.383.771            | 4.778.325             | +9,0%                        | 153.850.365          | 170.875.129          | +11,1%                       |
| Minerali non metalliferi.....       | 1.839.819            | 4.999.378             | +171,7%                      | 140.522.326          | 144.840.308          | +3,1%                        |
| Metalli e prodotti in metallo.....  | 2.713.047.942        | 3.609.587.465         | +33,0%                       | 503.358.982          | 408.412.048          | -18,9%                       |
| Macchinari.....                     | 38.078.719           | 35.282.637            | -7,3%                        | 2.395.033.012        | 2.302.168.086        | -3,9%                        |
| Mezzi di trasporto.....             | 65.907.916           | 70.539.923            | +7,0%                        | 363.197.867          | 342.978.333          | -5,6%                        |
| Mobili.....                         | 551.513              | 973.482               | +76,5%                       | 127.854.973          | 143.097.330          | +11,9%                       |
| Altri prodotti manifatturieri.....  | 39.969.573           | 84.787.207            | +112,1%                      | 312.068.662          | 206.644.136          | -33,8%                       |
| Altre esportazioni.....             | 34.757.242           | 42.147.704            | +21,3%                       | 7.137.543            | 19.763.882           | +176,9%                      |
| <b>Tutte le merci.....</b>          | <b>9.658.158.034</b> | <b>10.630.685.698</b> | <b>+10,1%</b>                | <b>6.019.698.060</b> | <b>5.895.861.851</b> | <b>-2,1%</b>                 |

Fonte: Coeweb - ISTAT

Elaborazione: SIMET - Camera di commercio della Romagna - Forlì-Cesena e Rimini

TAB. CE.04.06.05 - Import ed export per macrosettore - America Settentrionale  
Italia - Anni 2024 e 2025 - valori in euro

|                                     | Import 2024           | Import 2025           | Variazione<br>import 2025/24 | Export 2024           | Export 2025           | Variazione<br>export 2025/24 |
|-------------------------------------|-----------------------|-----------------------|------------------------------|-----------------------|-----------------------|------------------------------|
| Agricoltura, silvicoltura e p. .... | 1.671.791.832         | 1.981.825.183         | +18,5%                       | 138.982.106           | 136.546.270           | -1,8%                        |
| Estrazione di minerali.....         | 4.883.986.262         | 5.856.748.033         | +19,9%                       | 44.102.237            | 40.066.878            | -9,2%                        |
| Alimentari, bevande e tabacco.....  | 587.971.423           | 601.970.181           | +2,4%                        | 9.112.359.369         | 8.824.220.029         | -3,2%                        |
| Tessili.....                        | 46.174.642            | 52.482.953            | +13,7%                       | 559.425.853           | 557.621.329           | -0,3%                        |
| Abbigliamento .....                 | 126.084.404           | 131.587.872           | +4,4%                        | 2.779.499.552         | 2.790.080.117         | +0,4%                        |
| Pelle, calzature e accessori.....   | 135.290.498           | 133.018.964           | -1,7%                        | 2.873.620.522         | 2.945.335.270         | +2,5%                        |
| Legno e prodotti in legno.....      | 50.182.150            | 48.748.617            | -2,9%                        | 208.337.745           | 246.912.336           | +18,5%                       |
| Carta e stampa.....                 | 405.053.843           | 416.574.502           | +2,8%                        | 304.359.133           | 297.549.651           | -2,2%                        |
| Coke e prodotti petroliferi.....    | 413.111.855           | 354.591.592           | -14,2%                       | 773.978.809           | 286.725.067           | -63,0%                       |
| Prodotti chimici.....               | 1.847.653.712         | 1.890.903.803         | +2,3%                        | 3.105.355.131         | 2.916.608.700         | -6,1%                        |
| Prodotti farmaceutici.....          | 8.253.372.053         | 15.097.222.534        | +82,9%                       | 10.582.958.912        | 16.283.892.937        | +53,9%                       |
| Gomma e plastica.....               | 241.880.935           | 279.754.824           | +15,7%                       | 1.071.544.021         | 1.042.538.358         | -2,7%                        |
| Minerali non metalliferi.....       | 188.416.885           | 172.472.031           | -8,5%                        | 1.841.116.734         | 1.805.251.130         | -1,9%                        |
| Metalli e prodotti in metallo.....  | 1.919.676.601         | 2.327.429.575         | +21,2%                       | 4.161.854.291         | 3.836.313.587         | -7,8%                        |
| Macchinari.....                     | 5.022.860.896         | 5.403.467.557         | +7,6%                        | 19.418.390.576        | 18.797.516.007        | -3,2%                        |
| Mezzi di trasporto.....             | 1.679.659.944         | 1.479.831.408         | -11,9%                       | 8.220.437.196         | 9.581.242.516         | +16,6%                       |
| Mobili.....                         | 19.539.019            | 23.277.596            | +19,1%                       | 1.799.608.975         | 1.685.135.462         | -6,4%                        |
| Altri prodotti manifatturieri.....  | 587.055.864           | 624.577.139           | +6,4%                        | 3.690.093.655         | 3.435.394.530         | -6,9%                        |
| Altre esportazioni.....             | 1.023.648.889         | 1.181.729.668         | +15,4%                       | 407.701.777           | 451.955.950           | +10,9%                       |
| <b>Tutte le merci.....</b>          | <b>29.103.411.707</b> | <b>38.058.214.032</b> | <b>+30,8%</b>                | <b>71.093.726.594</b> | <b>75.960.906.124</b> | <b>+6,8%</b>                 |

Fonte: Coeweb - ISTAT

Elaborazione: SIMET - Camera di commercio della Romagna - Forlì-Cesena e Rimini

TAB. CE.04.06.06 - Import ed export per macrosettore - America Centro-Meridionale  
Italia - Anni 2024 e 2025 - valori in euro

|                                     | Import 2024           | Import 2025           | Variazione<br>import 2025/24 | Export 2024           | Export 2025           | Variazione<br>export 2025/24 |
|-------------------------------------|-----------------------|-----------------------|------------------------------|-----------------------|-----------------------|------------------------------|
| Agricoltura, silvicoltura e p. .... | 3.141.811.643         | 3.844.771.384         | +22,4%                       | 156.079.545           | 157.456.063           | +0,9%                        |
| Estrazione di minerali.....         | 1.497.351.542         | 1.971.554.263         | +31,7%                       | 11.521.316            | 11.937.025            | +3,6%                        |
| Alimentari, bevande e tabacco.....  | 2.139.030.950         | 2.399.923.162         | +12,2%                       | 1.044.059.922         | 1.078.712.434         | +3,3%                        |
| Tessili.....                        | 83.112.183            | 100.107.426           | +20,4%                       | 180.590.447           | 175.761.223           | -2,7%                        |
| Abbigliamento .....                 | 32.782.052            | 31.407.133            | -4,2%                        | 223.440.261           | 213.805.371           | -4,3%                        |
| Pelle, calzature e accessori.....   | 211.457.960           | 182.265.623           | -13,8%                       | 327.928.158           | 351.893.708           | +7,3%                        |
| Legno e prodotti in legno.....      | 92.834.837            | 82.842.497            | -10,8%                       | 45.080.620            | 42.640.050            | -5,4%                        |
| Carta e stampa.....                 | 1.433.607.888         | 1.153.851.475         | -19,5%                       | 206.394.792           | 201.837.104           | -2,2%                        |
| Coke e prodotti petroliferi.....    | 24.983.891            | 15.155.466            | -39,3%                       | 440.397.895           | 191.784.127           | -56,5%                       |
| Prodotti chimici.....               | 387.174.837           | 486.790.107           | +25,7%                       | 1.583.216.079         | 1.585.097.060         | +0,1%                        |
| Prodotti farmaceutici.....          | 51.704.664            | 55.990.959            | +8,3%                        | 985.150.031           | 1.091.918.064         | +10,8%                       |
| Gomma e plastica.....               | 33.369.191            | 37.731.290            | +13,1%                       | 612.227.369           | 642.582.131           | +5,0%                        |
| Minerali non metalliferi.....       | 27.527.203            | 31.811.169            | +15,6%                       | 331.035.242           | 310.851.536           | -6,1%                        |
| Metalli e prodotti in metallo.....  | 2.224.202.223         | 2.070.194.287         | -6,9%                        | 1.626.946.237         | 1.277.478.230         | -21,5%                       |
| Macchinari.....                     | 689.511.713           | 712.771.061           | +3,4%                        | 8.323.679.575         | 8.186.697.306         | -1,6%                        |
| Mezzi di trasporto.....             | 210.649.096           | 177.286.938           | -15,8%                       | 3.335.716.391         | 3.220.815.064         | -3,4%                        |
| Mobili.....                         | 4.516.779             | 5.266.295             | +16,6%                       | 222.961.422           | 229.455.509           | +2,9%                        |
| Altri prodotti manifatturieri.....  | 106.562.828           | 292.787.330           | +174,8%                      | 1.311.671.989         | 1.275.899.331         | -2,7%                        |
| Altre esportazioni.....             | 166.047.141           | 109.940.823           | -33,8%                       | 26.391.467            | 40.814.935            | +54,7%                       |
| <b>Tutte le merci.....</b>          | <b>12.558.238.621</b> | <b>13.762.448.688</b> | <b>+9,6%</b>                 | <b>20.994.488.758</b> | <b>20.287.436.271</b> | <b>-3,4%</b>                 |

Fonte: Coeweb - ISTAT

Elaborazione: SIMET - Camera di commercio della Romagna - Forlì-Cesena e Rimini

TAB. CE.04.06.07 - Import ed export per macrosettore - Medio Oriente  
Italia - Anni 2024 e 2025 - valori in euro

|                                    | Import 2024           | Import 2025           | Variazione<br>import 2025/24 | Export 2024           | Export 2025           | Variazione<br>export 2025/24 |
|------------------------------------|-----------------------|-----------------------|------------------------------|-----------------------|-----------------------|------------------------------|
| Agricoltura, silvicoltura e p..... | 146.600.804           | 183.757.264           | +25,3%                       | 264.572.372           | 284.296.973           | +7,5%                        |
| Estrazione di minerali.....        | 15.417.701.517        | 12.294.622.572        | -20,3%                       | 51.698.840            | 52.933.338            | +2,4%                        |
| Alimentari, bevande e tabacco..... | 70.742.947            | 61.442.252            | -13,1%                       | 1.836.145.491         | 1.976.518.851         | +7,6%                        |
| Tessili.....                       | 8.983.530             | 14.710.286            | +63,7%                       | 217.431.186           | 217.832.207           | +0,2%                        |
| Abbigliamento .....                | 156.231.031           | 177.091.904           | +13,4%                       | 1.059.401.028         | 1.110.990.961         | +4,9%                        |
| Pelle, calzature e accessori.....  | 94.260.666            | 78.507.737            | -16,7%                       | 1.016.746.050         | 1.075.164.830         | +5,7%                        |
| Legno e prodotti in legno.....     | 3.633.180             | 2.620.494             | -27,9%                       | 130.637.354           | 151.589.535           | +16,0%                       |
| Carta e stampa.....                | 2.482.343             | 3.491.983             | +40,7%                       | 213.189.147           | 219.706.931           | +3,1%                        |
| Coke e prodotti petroliferi.....   | 4.480.342.392         | 3.008.986.679         | -32,8%                       | 656.185.459           | 553.317.459           | -15,7%                       |
| Prodotti chimici.....              | 1.105.167.541         | 1.014.922.840         | -8,2%                        | 1.722.716.774         | 1.716.800.493         | -0,3%                        |
| Prodotti farmaceutici.....         | 32.124.966            | 31.242.265            | -2,7%                        | 862.337.747           | 1.472.329.208         | +70,7%                       |
| Gomma e plastica.....              | 126.948.263           | 119.942.910           | -5,5%                        | 446.940.041           | 445.365.419           | -0,4%                        |
| Minerali non metalliferi.....      | 42.575.913            | 38.327.536            | -10,0%                       | 806.817.658           | 817.957.700           | +1,4%                        |
| Metalli e prodotti in metallo..... | 1.630.754.627         | 1.829.935.009         | +12,2%                       | 2.316.784.931         | 2.565.926.766         | +10,8%                       |
| Macchinari.....                    | 290.241.944           | 351.959.499           | +21,3%                       | 9.321.851.766         | 9.752.360.163         | +4,6%                        |
| Mezzi di trasporto.....            | 118.656.437           | 140.678.275           | +18,6%                       | 2.333.538.243         | 2.546.100.592         | +9,1%                        |
| Mobili.....                        | 6.755.822             | 10.022.328            | +48,4%                       | 809.984.556           | 741.673.079           | -8,4%                        |
| Altri prodotti manifatturieri..... | 145.812.052           | 198.857.083           | +36,4%                       | 2.273.104.895         | 2.527.575.397         | +11,2%                       |
| Altre esportazioni.....            | 69.622.082            | 126.275.055           | +81,4%                       | 69.396.969            | 70.112.748            | +1,0%                        |
| <b>Tutte le merci.....</b>         | <b>23.949.638.057</b> | <b>19.687.393.971</b> | <b>-17,8%</b>                | <b>26.409.480.507</b> | <b>28.298.552.650</b> | <b>+7,2%</b>                 |

Fonte: Coeweb - ISTAT

Elaborazione: SIMET - Camera di commercio della Romagna - Forlì-Cesena e Rimini

TAB. CE.04.06.08 - Import ed export per macrosettore - Asia Centrale  
Italia - Anni 2024 e 2025 - valori in euro

|                                    | Import 2024           | Import 2025           | Variazione<br>import 2025/24 | Export 2024          | Export 2025          | Variazione<br>export 2025/24 |
|------------------------------------|-----------------------|-----------------------|------------------------------|----------------------|----------------------|------------------------------|
| Agricoltura, silvicoltura e p..... | 470.298.704           | 492.175.819           | +4,7%                        | 96.666.995           | 104.946.068          | +8,6%                        |
| Estrazione di minerali.....        | 5.135.794.866         | 2.952.787.849         | -42,5%                       | 116.422.330          | 58.953.044           | -49,4%                       |
| Alimentari, bevande e tabacco..... | 481.035.626           | 521.255.727           | +8,4%                        | 176.627.724          | 205.545.564          | +16,4%                       |
| Tessili.....                       | 788.983.182           | 792.428.445           | +0,4%                        | 203.223.908          | 192.620.403          | -5,2%                        |
| Abbigliamento .....                | 2.526.910.236         | 2.743.663.732         | +8,6%                        | 287.384.966          | 268.631.694          | -6,5%                        |
| Pelle, calzature e accessori.....  | 351.708.005           | 343.316.918           | -2,4%                        | 181.361.926          | 191.344.365          | +5,5%                        |
| Legno e prodotti in legno.....     | 17.543.216            | 12.190.752            | -30,5%                       | 23.147.229           | 26.866.361           | +16,1%                       |
| Carta e stampa.....                | 35.690.250            | 25.905.500            | -27,4%                       | 85.621.757           | 83.927.975           | -2,0%                        |
| Coke e prodotti petroliferi.....   | 628.954.741           | 813.525.014           | +29,3%                       | 18.331.849           | 17.284.963           | -5,7%                        |
| Prodotti chimici.....              | 1.275.511.319         | 1.386.447.420         | +8,7%                        | 849.433.704          | 871.448.954          | +2,6%                        |
| Prodotti farmaceutici.....         | 219.895.034           | 252.403.034           | +14,8%                       | 319.135.269          | 537.930.661          | +68,6%                       |
| Gomma e plastica.....              | 297.194.223           | 289.340.760           | -2,6%                        | 229.529.013          | 210.584.054          | -8,3%                        |
| Minerali non metalliferi.....      | 106.488.217           | 92.868.094            | -12,8%                       | 146.895.231          | 129.269.883          | -12,0%                       |
| Metalli e prodotti in metallo..... | 2.374.788.428         | 1.945.189.352         | -18,1%                       | 589.866.359          | 749.975.921          | +27,1%                       |
| Macchinari.....                    | 2.434.990.515         | 1.719.806.600         | -29,4%                       | 4.126.641.969        | 4.195.387.785        | +1,7%                        |
| Mezzi di trasporto.....            | 287.095.174           | 346.883.993           | +20,8%                       | 292.049.644          | 411.134.598          | +40,8%                       |
| Mobili.....                        | 19.147.439            | 14.233.416            | -25,7%                       | 212.143.606          | 191.630.202          | -9,7%                        |
| Altri prodotti manifatturieri..... | 409.713.018           | 437.419.630           | +6,8%                        | 254.059.394          | 277.295.530          | +9,1%                        |
| Altre esportazioni.....            | 32.113.650            | 60.371.382            | +88,0%                       | 297.020.438          | 288.064.873          | -3,0%                        |
| <b>Tutte le merci.....</b>         | <b>17.893.855.843</b> | <b>15.242.213.437</b> | <b>-14,8%</b>                | <b>8.505.563.311</b> | <b>9.012.842.898</b> | <b>+6,0%</b>                 |

Fonte: Coeweb - ISTAT

Elaborazione: SIMET - Camera di commercio della Romagna - Forlì-Cesena e Rimini

TAB. CE.04.06.09 - Import ed export per macrosettore - Asia Orientale  
Italia - Anni 2024 e 2025 - valori in euro

|                                     | Import 2024           | Import 2025           | Variazione<br>import 2025/24 | Export 2024           | Export 2025           | Variazione<br>export 2025/24 |
|-------------------------------------|-----------------------|-----------------------|------------------------------|-----------------------|-----------------------|------------------------------|
| Agricoltura, silvicoltura e p. .... | 1.057.273.303         | 1.233.533.213         | +16,7%                       | 125.576.269           | 131.676.295           | +4,9%                        |
| Estrazione di minerali.....         | 255.032.409           | 184.093.595           | -27,8%                       | 264.462.723           | 273.358.432           | +3,4%                        |
| Alimentari, bevande e tabacco.....  | 2.570.020.852         | 2.462.062.538         | -4,2%                        | 4.144.637.911         | 3.979.616.539         | -4,0%                        |
| Tessili.....                        | 2.169.790.720         | 2.234.126.392         | +3,0%                        | 1.163.756.339         | 1.064.026.448         | -8,6%                        |
| Abbigliamento .....                 | 3.453.228.750         | 3.966.588.757         | +14,9%                       | 5.870.398.156         | 5.334.698.156         | -9,1%                        |
| Pelle, calzature e accessori.....   | 3.021.907.592         | 3.485.268.290         | +15,3%                       | 5.557.023.142         | 4.851.067.353         | -12,7%                       |
| Legno e prodotti in legno.....      | 308.443.057           | 285.166.572           | -7,5%                        | 164.203.000           | 163.450.798           | -0,5%                        |
| Carta e stampa.....                 | 494.385.844           | 492.061.356           | -0,5%                        | 210.941.860           | 173.367.187           | -17,8%                       |
| Coke e prodotti petroliferi.....    | 340.608.199           | 118.299.861           | -65,3%                       | 101.019.229           | 201.176.281           | +99,1%                       |
| Prodotti chimici.....               | 10.649.075.127        | 11.423.870.826        | +7,3%                        | 3.204.105.219         | 2.987.505.448         | -6,8%                        |
| Prodotti farmaceutici.....          | 1.964.896.968         | 8.532.020.464         | +334,2%                      | 3.224.957.745         | 3.851.399.314         | +19,4%                       |
| Gomma e plastica.....               | 2.705.586.034         | 2.792.005.201         | +3,2%                        | 660.292.222           | 633.339.684           | -4,1%                        |
| Minerali non metalliferi.....       | 975.705.694           | 1.011.952.141         | +3,7%                        | 623.876.283           | 560.523.913           | -10,2%                       |
| Metalli e prodotti in metallo.....  | 8.405.346.398         | 9.377.327.827         | +11,6%                       | 1.773.864.855         | 1.703.003.917         | -4,0%                        |
| Macchinari.....                     | 25.508.885.089        | 25.559.679.688        | +0,2%                        | 13.516.659.761        | 12.988.716.324        | -3,9%                        |
| Mezzi di trasporto.....             | 6.470.734.559         | 6.838.459.569         | +5,7%                        | 3.405.476.151         | 4.335.539.938         | +27,3%                       |
| Mobili.....                         | 803.643.459           | 801.863.344           | -0,2%                        | 844.119.404           | 770.396.896           | -8,7%                        |
| Altri prodotti manifatturieri.....  | 3.658.031.930         | 3.872.800.348         | +5,9%                        | 2.654.902.342         | 2.758.172.910         | +3,9%                        |
| Altre esportazioni.....             | 2.487.843.751         | 1.268.276.529         | -49,0%                       | 690.493.574           | 700.146.141           | +1,4%                        |
| <b>Tutte le merci.....</b>          | <b>77.300.439.735</b> | <b>85.939.456.511</b> | <b>+11,2%</b>                | <b>48.200.766.185</b> | <b>47.461.181.974</b> | <b>-1,5%</b>                 |

Fonte: Coeweb - ISTAT

Elaborazione: SIMET - Camera di commercio della Romagna - Forlì-Cesena e Rimini

TAB. CE.04.06.10 - Import ed export per macrosettore - Oceania  
Italia - Anni 2024 e 2025 - valori in euro

|                                     | Import 2024          | Import 2025          | Variazione<br>import 2025/24 | Export 2024          | Export 2025          | Variazione<br>export 2025/24 |
|-------------------------------------|----------------------|----------------------|------------------------------|----------------------|----------------------|------------------------------|
| Agricoltura, silvicoltura e p. .... | 179.333.142          | 209.134.599          | +16,6%                       | 7.024.371            | 5.228.121            | -25,6%                       |
| Estrazione di minerali.....         | 54.860.426           | 25.896.614           | -52,8%                       | 7.406.502            | 6.650.205            | -10,2%                       |
| Alimentari, bevande e tabacco.....  | 184.170.940          | 152.334.268          | -17,3%                       | 1.012.306.706        | 1.009.630.035        | -0,3%                        |
| Tessili.....                        | 20.895.188           | 21.023.088           | +0,6%                        | 35.011.750           | 37.875.450           | +8,2%                        |
| Abbigliamento .....                 | 13.252.904           | 21.594.401           | +62,9%                       | 146.640.713          | 135.445.938          | -7,6%                        |
| Pelle, calzature e accessori.....   | 78.988.581           | 80.436.491           | +1,8%                        | 173.844.967          | 158.122.190          | -9,0%                        |
| Legno e prodotti in legno.....      | 379.389              | 651.592              | +71,7%                       | 24.262.967           | 20.870.875           | -14,0%                       |
| Carta e stampa.....                 | 6.932.825            | 6.892.972            | -0,6%                        | 41.977.738           | 37.805.414           | -9,9%                        |
| Coke e prodotti petroliferi.....    | 0                    | 0                    | -                            | 3.320.066            | 5.425.976            | +63,4%                       |
| Prodotti chimici.....               | 23.861.473           | 24.217.643           | +1,5%                        | 253.942.447          | 263.941.071          | +3,9%                        |
| Prodotti farmaceutici.....          | 10.418.001           | 12.217.894           | +17,3%                       | 651.093.056          | 754.687.964          | +15,9%                       |
| Gomma e plastica.....               | 2.025.299            | 2.491.101            | +23,0%                       | 148.017.097          | 141.331.893          | -4,5%                        |
| Minerali non metalliferi.....       | 5.534.447            | 3.645.475            | -34,1%                       | 173.308.891          | 162.715.402          | -6,1%                        |
| Metalli e prodotti in metallo.....  | 295.190.137          | 347.194.544          | +17,6%                       | 318.981.522          | 247.851.120          | -22,3%                       |
| Macchinari.....                     | 61.360.041           | 62.897.340           | +2,5%                        | 2.130.914.996        | 2.016.782.046        | -5,4%                        |
| Mezzi di trasporto.....             | 48.656.100           | 51.782.999           | +6,4%                        | 1.035.196.851        | 1.148.482.710        | +10,9%                       |
| Mobili.....                         | 197.305              | 180.334              | -8,6%                        | 108.085.171          | 107.210.305          | -0,8%                        |
| Altri prodotti manifatturieri.....  | 13.246.151           | 13.972.367           | +5,5%                        | 231.909.227          | 236.833.490          | +2,1%                        |
| Altre esportazioni.....             | 7.115.055            | 4.903.529            | -31,1%                       | 12.722.777           | 14.444.855           | +13,5%                       |
| <b>Tutte le merci.....</b>          | <b>1.006.417.404</b> | <b>1.041.467.251</b> | <b>+3,5%</b>                 | <b>6.515.967.815</b> | <b>6.511.335.060</b> | <b>-0,1%</b>                 |

Fonte: Coeweb - ISTAT

Elaborazione: SIMET - Camera di commercio della Romagna - Forlì-Cesena e Rimini

TAB. CE.04.06.11 - Import ed export per macrosettore - Altre destinazioni  
Italia - Anni 2024 e 2025 - valori in euro

|                                       | Import 2024          | Import 2025          | Variazione<br>import 2025/24 | Export 2024          | Export 2025           | Variazione<br>export 2025/24 |
|---------------------------------------|----------------------|----------------------|------------------------------|----------------------|-----------------------|------------------------------|
| Agricoltura, silvicoltura e p.. ..... | 0                    | 0                    | -                            | 102.460              | 96.460                | -5,9%                        |
| Estrazione di minerali.....           | 0                    | 0                    | -                            | 0                    | 0                     | -                            |
| Alimentari, bevande e tabacco.....    | 0                    | 0                    | -                            | 8.933.866            | 8.263.855             | -7,5%                        |
| Tessili.....                          | 0                    | 0                    | -                            | 42.895               | 17.338                | -59,6%                       |
| Abbigliamento .....                   | 0                    | 0                    | -                            | 415.257              | 339.395               | -18,3%                       |
| Pelle, calzature e accessori.....     | 0                    | 0                    | -                            | 692.193              | 306.079               | -55,8%                       |
| Legno e prodotti in legno.....        | 0                    | 0                    | -                            | 81.416               | 0                     | -100,0%                      |
| Carta e stampa.....                   | 0                    | 0                    | -                            | 53.690               | 29.681                | -44,7%                       |
| Coke e prodotti petroliferi.....      | 0                    | 0                    | -                            | 0                    | 0                     | -                            |
| Prodotti chimici.....                 | 0                    | 0                    | -                            | 8.546.773            | 8.729.534             | +2,1%                        |
| Prodotti farmaceutici.....            | 0                    | 0                    | -                            | 0                    | 0                     | -                            |
| Gomma e plastica.....                 | 0                    | 0                    | -                            | 113.377              | 19.372                | -82,9%                       |
| Minerali non metalliferi.....         | 0                    | 0                    | -                            | 401.644              | 22.082                | -94,5%                       |
| Metalli e prodotti in metallo.....    | 0                    | 0                    | -                            | 462.776              | 60.612                | -86,9%                       |
| Macchinari.....                       | 0                    | 0                    | -                            | 553.742              | 1.480.805             | +167,4%                      |
| Mezzi di trasporto.....               | 0                    | 0                    | -                            | 383.050              | 7.665                 | -98,0%                       |
| Mobili.....                           | 0                    | 0                    | -                            | 246.825              | 0                     | -100,0%                      |
| Altri prodotti manifatturieri.....    | 0                    | 0                    | -                            | 1.029.092            | 1.967.597             | +91,2%                       |
| Altre esportazioni.....               | 1.622.348.915        | 1.626.520.909        | +0,3%                        | 9.718.979.496        | 10.666.139.584        | +9,7%                        |
| <b>Tutte le merci.....</b>            | <b>1.622.348.915</b> | <b>1.626.520.909</b> | <b>+0,3%</b>                 | <b>9.741.038.552</b> | <b>10.687.480.059</b> | <b>+9,7%</b>                 |

Fonte: Coeweb - ISTAT

Elaborazione: SIMET - Camera di commercio della Romagna - Forlì-Cesena e Rimini

TAB. CE.04.10.01 - Macrosettori classificati per valore decrescente dell'import 2025  
Italia - Anni 2024 e 2025 - valori in euro

|                                     | Import 2024            | Import 2025            | Variazione<br>import 2025/24 | Export 2024            | Export 2025            | Variazione<br>export 2025/24 |
|-------------------------------------|------------------------|------------------------|------------------------------|------------------------|------------------------|------------------------------|
| Macchinari.....                     | 103.517.429.063        | 106.610.564.079        | +3,0%                        | 154.021.614.144        | 153.492.084.012        | -0,3%                        |
| Metalli e prodotti in metallo.....  | 61.282.954.509         | 65.064.730.674         | +6,2%                        | 62.806.087.929         | 68.961.136.170         | +9,8%                        |
| Mezzi di trasporto.....             | 60.992.947.887         | 60.453.423.410         | -0,9%                        | 59.447.404.247         | 61.960.491.970         | +4,2%                        |
| Prodotti farmaceutici.....          | 42.704.839.630         | 57.868.720.021         | +35,5%                       | 53.881.470.389         | 69.242.774.344         | +28,5%                       |
| Prodotti chimici.....               | 52.126.860.175         | 53.433.034.060         | +2,5%                        | 40.619.579.311         | 40.155.482.876         | -1,1%                        |
| Alimentari, bevande e tabacco.....  | 44.985.469.745         | 48.129.041.298         | +7,0%                        | 59.851.176.521         | 62.427.635.546         | +4,3%                        |
| Estrazione di minerali.....         | 56.018.651.519         | 48.006.826.594         | -14,3%                       | 1.831.268.917          | 2.363.178.733          | +29,0%                       |
| Agricoltura, silvicoltura e p. .... | 21.263.905.213         | 25.099.409.853         | +18,0%                       | 9.178.878.683          | 10.042.767.131         | +9,4%                        |
| Altre esportazioni.....             | 29.214.785.464         | 23.391.099.971         | -19,9%                       | 19.217.697.347         | 19.322.054.270         | +0,5%                        |
| Abbigliamento .....                 | 17.584.295.473         | 18.774.764.844         | +6,8%                        | 27.660.379.537         | 27.385.067.804         | -1,0%                        |
| Altri prodotti manifatturieri.....  | 15.420.609.556         | 16.325.407.902         | +5,9%                        | 29.002.359.307         | 26.297.028.436         | -9,3%                        |
| Gomma e plastica.....               | 15.753.857.237         | 15.524.056.377         | -1,5%                        | 20.185.649.674         | 20.224.363.404         | +0,2%                        |
| Pelle, calzature e accessori.....   | 11.601.266.748         | 12.130.369.807         | +4,6%                        | 24.310.022.216         | 23.634.749.245         | -2,8%                        |
| Coke e prodotti petroliferi.....    | 12.722.529.647         | 11.354.054.184         | -10,8%                       | 16.354.673.114         | 13.852.723.109         | -15,3%                       |
| Carta e stampa.....                 | 8.879.951.550          | 8.624.684.357          | -2,9%                        | 8.202.082.223          | 8.130.806.460          | -0,9%                        |
| Tessili.....                        | 7.252.204.999          | 7.501.768.730          | +3,4%                        | 10.016.510.866         | 9.808.592.819          | -2,1%                        |
| Minerali non metalliferi.....       | 5.898.626.985          | 6.149.416.811          | +4,3%                        | 12.212.784.737         | 12.096.862.845         | -0,9%                        |
| Legno e prodotti in legno.....      | 4.381.139.758          | 5.162.492.566          | +17,8%                       | 2.466.748.093          | 2.553.536.137          | +3,5%                        |
| Mobili.....                         | 2.717.420.404          | 2.847.556.831          | +4,8%                        | 11.340.584.904         | 11.201.929.885         | -1,2%                        |
| <b>Tutte le merci.....</b>          | <b>574.319.745.562</b> | <b>592.451.422.369</b> | <b>+3,2%</b>                 | <b>622.606.972.159</b> | <b>643.153.265.196</b> | <b>+3,3%</b>                 |

Fonte: Coeweb - ISTAT

Elaborazione: SIMET - Camera di commercio della Romagna - Forlì-Cesena e Rimini

TAB. CE.04.10.02 - Macrosettori classificati per valore decrescente dell'export 2025  
Italia - Anni 2024 e 2025 - valori in euro

|                                     | Import 2024            | Import 2025            | Variazione<br>import 2025/24 | Export 2024            | Export 2025            | Variazione<br>export 2025/24 |
|-------------------------------------|------------------------|------------------------|------------------------------|------------------------|------------------------|------------------------------|
| Macchinari.....                     | 103.517.429.063        | 106.610.564.079        | +3,0%                        | 154.021.614.144        | 153.492.084.012        | -0,3%                        |
| Prodotti farmaceutici.....          | 42.704.839.630         | 57.868.720.021         | +35,5%                       | 53.881.470.389         | 69.242.774.344         | +28,5%                       |
| Metalli e prodotti in metallo.....  | 61.282.954.509         | 65.064.730.674         | +6,2%                        | 62.806.087.929         | 68.961.136.170         | +9,8%                        |
| Alimentari, bevande e tabacco.....  | 44.985.469.745         | 48.129.041.298         | +7,0%                        | 59.851.176.521         | 62.427.635.546         | +4,3%                        |
| Mezzi di trasporto.....             | 60.992.947.887         | 60.453.423.410         | -0,9%                        | 59.447.404.247         | 61.960.491.970         | +4,2%                        |
| Prodotti chimici.....               | 52.126.860.175         | 53.433.034.060         | +2,5%                        | 40.619.579.311         | 40.155.482.876         | -1,1%                        |
| Abbigliamento .....                 | 17.584.295.473         | 18.774.764.844         | +6,8%                        | 27.660.379.537         | 27.385.067.804         | -1,0%                        |
| Altri prodotti manifatturieri.....  | 15.420.609.556         | 16.325.407.902         | +5,9%                        | 29.002.359.307         | 26.297.028.436         | -9,3%                        |
| Pelle, calzature e accessori.....   | 11.601.266.748         | 12.130.369.807         | +4,6%                        | 24.310.022.216         | 23.634.749.245         | -2,8%                        |
| Gomma e plastica.....               | 15.753.857.237         | 15.524.056.377         | -1,5%                        | 20.185.649.674         | 20.224.363.404         | +0,2%                        |
| Altre esportazioni.....             | 29.214.785.464         | 23.391.099.971         | -19,9%                       | 19.217.697.347         | 19.322.054.270         | +0,5%                        |
| Coke e prodotti petroliferi.....    | 12.722.529.647         | 11.354.054.184         | -10,8%                       | 16.354.673.114         | 13.852.723.109         | -15,3%                       |
| Minerali non metalliferi.....       | 5.898.626.985          | 6.149.416.811          | +4,3%                        | 12.212.784.737         | 12.096.862.845         | -0,9%                        |
| Mobili.....                         | 2.717.420.404          | 2.847.556.831          | +4,8%                        | 11.340.584.904         | 11.201.929.885         | -1,2%                        |
| Agricoltura, silvicoltura e p. .... | 21.263.905.213         | 25.099.409.853         | +18,0%                       | 9.178.878.683          | 10.042.767.131         | +9,4%                        |
| Tessili.....                        | 7.252.204.999          | 7.501.768.730          | +3,4%                        | 10.016.510.866         | 9.808.592.819          | -2,1%                        |
| Carta e stampa.....                 | 8.879.951.550          | 8.624.684.357          | -2,9%                        | 8.202.082.223          | 8.130.806.460          | -0,9%                        |
| Legno e prodotti in legno.....      | 4.381.139.758          | 5.162.492.566          | +17,8%                       | 2.466.748.093          | 2.553.536.137          | +3,5%                        |
| Estrazione di minerali.....         | 56.018.651.519         | 48.006.826.594         | -14,3%                       | 1.831.268.917          | 2.363.178.733          | +29,0%                       |
| <b>Tutte le merci.....</b>          | <b>574.319.745.562</b> | <b>592.451.422.369</b> | <b>+3,2%</b>                 | <b>622.606.972.159</b> | <b>643.153.265.196</b> | <b>+3,3%</b>                 |

Fonte: Coeweb - ISTAT

Elaborazione: SIMET - Camera di commercio della Romagna - Forlì-Cesena e Rimini

TAB. CE.04.20 - Prodotti classificati per valore decrescente dell'import 2025  
Italia - Anni 2024 e 2025 - valori in euro

|                                       | Import 2024    | Import 2025    | Variazione<br>import 2025/24 | Export 2024    | Export 2025    | Variazione<br>export 2025/24 |
|---------------------------------------|----------------|----------------|------------------------------|----------------|----------------|------------------------------|
| Autoveicoli.....                      | 41.173.291.980 | 40.699.563.239 | -1,2%                        | 24.388.208.847 | 22.715.638.186 | -6,9%                        |
| Prodotti chimici di base, fer..       | 35.658.238.325 | 36.374.872.516 | +2,0%                        | 17.290.479.006 | 16.538.998.069 | -4,3%                        |
| Medicinali e preparati farmac..       | 29.578.319.209 | 32.389.326.093 | +9,5%                        | 50.848.718.929 | 66.143.263.747 | +30,1%                       |
| Metalli di base preziosi e al..       | 28.261.044.737 | 30.779.609.740 | +8,9%                        | 16.932.125.583 | 24.387.263.045 | +44,0%                       |
| Prodotti farmaceutici di base.....    | 13.126.520.421 | 25.479.393.928 | +94,1%                       | 3.032.751.460  | 3.099.510.597  | +2,2%                        |
| Gas naturale.....                     | 22.197.725.064 | 23.016.743.699 | +3,7%                        | 175.599.239    | 766.423.046    | +336,5%                      |
| Petrolio greggio.....                 | 31.012.765.527 | 22.300.595.248 | -28,1%                       | 589.730.187    | 512.754.966    | -13,1%                       |
| Prodotti della siderurgia.....        | 17.418.759.301 | 18.029.445.437 | +3,5%                        | 10.206.756.172 | 9.562.345.974  | -6,3%                        |
| Macchine di impiego generale.....     | 15.602.729.176 | 15.910.070.879 | +2,0%                        | 29.235.910.301 | 30.543.016.251 | +4,5%                        |
| Articoli di abbigliamento, es..       | 14.562.544.798 | 15.549.829.032 | +6,8%                        | 22.842.476.924 | 22.630.060.407 | -0,9%                        |
| Altre macchine di impiego gen..       | 12.860.793.631 | 13.815.774.905 | +7,4%                        | 34.013.004.641 | 33.723.031.505 | -0,9%                        |
| Prodotti derivanti dalla raff..       | 12.648.410.704 | 11.265.597.227 | -10,9%                       | 16.202.522.090 | 13.744.443.813 | -15,2%                       |
| Apparecchiature per le teleco..       | 11.558.408.937 | 10.612.402.771 | -8,2%                        | 6.032.047.635  | 5.157.509.948  | -14,5%                       |
| Articoli in materie plastiche.....    | 10.787.917.951 | 10.362.814.301 | -3,9%                        | 14.655.987.716 | 14.600.707.448 | -0,4%                        |
| Parti ed accessori per autove..       | 10.182.611.512 | 9.979.908.061  | -2,0%                        | 15.487.180.570 | 15.428.452.155 | -0,4%                        |
| Prodotti di colture permanenti.....   | 7.296.990.157  | 9.581.262.436  | +31,3%                       | 4.057.993.338  | 4.740.173.704  | +16,8%                       |
| Motori, generatori e trasform..       | 8.250.404.761  | 8.992.533.142  | +9,0%                        | 10.629.439.592 | 11.344.128.300 | +6,7%                        |
| Altre macchine per impieghi s..       | 7.739.587.206  | 8.762.979.690  | +13,2%                       | 24.001.749.308 | 23.772.711.425 | -1,0%                        |
| Prodotti di colture agricole ..       | 8.639.186.945  | 8.662.674.727  | +0,3%                        | 3.411.302.554  | 3.491.956.037  | +2,4%                        |
| Rifiuti.....                          | 8.041.769.073  | 8.418.720.169  | +4,7%                        | 2.800.383.574  | 2.825.059.004  | +0,9%                        |
| Strumenti e forniture mediche..       | 8.063.115.211  | 8.404.395.526  | +4,2%                        | 9.426.298.911  | 9.505.455.514  | +0,8%                        |
| Carne lavorata e conservata e..       | 7.634.038.652  | 8.381.093.665  | +9,8%                        | 4.834.028.760  | 5.339.092.307  | +10,4%                       |
| Altri prodotti chimici.....           | 8.137.864.236  | 8.305.432.575  | +2,1%                        | 7.830.501.492  | 7.783.874.987  | -0,6%                        |
| Strumenti e apparecchi di mis..       | 7.953.719.426  | 8.300.597.674  | +4,4%                        | 7.086.613.676  | 7.676.751.670  | +8,3%                        |
| Merci dichiarate come provvis..       | 14.813.008.699 | 8.042.600.321  | -45,7%                       | 14.112.328.595 | 13.841.142.573 | -1,9%                        |
| Computer e unità periferiche.....     | 7.721.061.030  | 7.796.805.497  | +1,0%                        | 2.731.767.312  | 3.014.742.284  | +10,4%                       |
| Calzature.....                        | 7.092.126.508  | 7.489.417.861  | +5,6%                        | 11.687.167.381 | 11.652.107.251 | -0,3%                        |
| Oli e grassi vegetali e animali.....  | 7.290.772.598  | 7.302.516.361  | +0,2%                        | 4.336.852.025  | 3.964.819.427  | -8,6%                        |
| Altri prodotti alimentari.....        | 6.337.162.080  | 7.272.161.382  | +14,8%                       | 12.824.265.433 | 14.446.991.765 | +12,7%                       |
| Altri prodotti in metallo.....        | 6.355.297.944  | 6.954.032.775  | +9,4%                        | 13.850.049.297 | 14.118.994.251 | +1,9%                        |
| Pasta-carta, carta e cartone.....     | 7.022.661.407  | 6.812.648.491  | -3,0%                        | 4.004.774.009  | 3.918.814.538  | -2,1%                        |
| Prodotti delle industrie latt..       | 5.323.134.992  | 5.897.507.706  | +10,8%                       | 6.305.688.625  | 7.168.875.910  | +13,7%                       |
| Pesce, crostacei e molluschi ..       | 5.576.195.583  | 5.892.525.068  | +5,7%                        | 705.572.697    | 702.541.865    | -0,4%                        |
| Energia elettrica.....                | 5.175.816.459  | 5.607.919.542  | +8,3%                        | 471.937.188    | 741.222.860    | +57,1%                       |
| Apparecchi per uso domestico.....     | 4.893.990.117  | 5.237.931.655  | +7,0%                        | 6.045.905.169  | 5.956.338.039  | -1,5%                        |
| Articoli in gomma.....                | 4.965.939.286  | 5.161.242.076  | +3,9%                        | 5.529.661.958  | 5.623.655.956  | +1,7%                        |
| Saponi e detergenti, prodotti..       | 4.737.398.827  | 5.043.651.029  | +6,5%                        | 10.864.442.203 | 11.253.633.338 | +3,6%                        |
| Altre apparecchiature elettriche..... | 4.891.473.216  | 4.942.892.439  | +1,1%                        | 5.588.147.912  | 5.012.547.897  | -10,3%                       |
| Cuoio conciato e lavorato; ar..       | 4.509.140.240  | 4.640.951.946  | +2,9%                        | 12.622.854.835 | 11.982.641.994 | -5,1%                        |
| Apparecchiature di cablaggio ..       | 3.963.357.443  | 4.399.375.163  | +11,0%                       | 6.104.943.693  | 6.230.704.246  | +2,1%                        |
| Altri prodotti tessili.....           | 3.910.090.421  | 4.090.727.076  | +4,6%                        | 4.986.933.746  | 4.858.187.855  | -2,6%                        |
| Animali vivi e prodotti di or..       | 2.612.116.884  | 3.918.452.408  | +50,0%                       | 196.727.590    | 231.872.782    | +17,9%                       |
| Componenti elettronici e sche..       | 4.032.401.344  | 3.850.712.080  | -4,5%                        | 3.347.006.044  | 3.037.836.336  | -9,2%                        |
| Gioielleria, bigiotteria e ar..       | 3.352.044.997  | 3.674.060.989  | +9,6%                        | 15.965.390.450 | 13.070.964.802 | -18,1%                       |
| Articoli di coltelleria, uten..       | 3.436.550.200  | 3.599.563.356  | +4,7%                        | 5.140.757.124  | 5.056.654.882  | -1,6%                        |
| Aeromobili, veicoli spaziali ..       | 3.690.832.461  | 3.458.717.317  | -6,3%                        | 6.340.763.725  | 7.865.325.435  | +24,0%                       |
| Prodotti in legno, sughero, p..       | 2.926.965.885  | 3.320.113.186  | +13,4%                       | 1.982.677.490  | 2.067.932.549  | +4,3%                        |
| Frutta e ortaggi lavorati e c..       | 3.210.231.173  | 3.309.688.077  | +3,1%                        | 5.913.193.717  | 5.926.505.414  | +0,2%                        |
| Articoli di maglieria.....            | 2.962.270.651  | 3.161.538.358  | +6,7%                        | 4.583.445.164  | 4.482.691.808  | -2,2%                        |
| Mezzi di trasporto n.c.a.....         | 2.756.215.227  | 2.935.495.338  | +6,5%                        | 3.933.144.909  | 3.749.828.181  | -4,7%                        |
| Prodotti di elettronica di co..       | 2.995.975.946  | 2.872.694.308  | -4,1%                        | 1.567.617.211  | 1.298.635.115  | -17,2%                       |
| Mobili.....                           | 2.717.420.404  | 2.847.556.831  | +4,8%                        | 11.340.584.904 | 11.201.929.885 | -1,2%                        |
| Bevande.....                          | 2.853.069.921  | 2.808.956.450  | -1,5%                        | 12.264.458.340 | 11.955.871.777 | -2,5%                        |
| Tabacco.....                          | 2.557.563.519  | 2.741.339.073  | +7,2%                        | 1.613.205.517  | 1.574.902.825  | -2,4%                        |
| Vetro e di prodotti in vetro.....     | 2.498.919.467  | 2.493.709.147  | -0,2%                        | 2.735.066.321  | 2.738.840.483  | +0,1%                        |
| Batterie di pile e accumulato..       | 3.002.264.729  | 2.462.336.921  | -18,0%                       | 1.162.736.636  | 1.096.813.348  | -5,7%                        |
| Macchine per la formatura dei..       | 1.934.208.328  | 2.266.412.983  | +17,2%                       | 7.521.125.432  | 6.756.180.106  | -10,2%                       |
| Macchine per l'agricoltura e ..       | 1.747.865.182  | 2.002.889.566  | +14,6%                       | 5.028.765.913  | 4.945.974.662  | -1,6%                        |
| Pesci ed altri prodotti della..       | 1.976.541.742  | 1.979.156.676  | +0,1%                        | 344.067.921    | 381.146.822    | +10,8%                       |
| Strumenti per irradiazione, a..       | 1.796.428.131  | 1.849.250.500  | +2,9%                        | 1.186.502.652  | 1.163.595.151  | -1,9%                        |
| Legno tagliato e piallato.....        | 1.454.173.873  | 1.842.379.380  | +26,7%                       | 484.070.603    | 485.603.588    | +0,3%                        |

TAB. CE.04.20 - Prodotti classificati per valore decrescente dell'import 2025  
Italia - Anni 2024 e 2025 - valori in euro

|                                       | Import 2024   | Import 2025   | Variazione<br>import 2025/24 | Export 2024   | Export 2025    | Variazione<br>export 2025/24 |
|---------------------------------------|---------------|---------------|------------------------------|---------------|----------------|------------------------------|
| Tessuti.....                          | 1.780.233.481 | 1.825.723.096 | +2,6%                        | 3.748.473.891 | 3.723.535.046  | -0,7%                        |
| Altri prodotti delle industri..       | 1.857.452.885 | 1.806.526.979 | -2,7%                        | 1.679.382.543 | 1.707.660.872  | +1,7%                        |
| Articoli di carta e di cartone.....   | 1.835.779.201 | 1.787.679.117 | -2,6%                        | 4.153.890.165 | 4.169.393.514  | +0,4%                        |
| Tubi, condotti, profilati cav. ....   | 1.876.481.291 | 1.719.499.178 | -8,4%                        | 6.989.477.974 | 6.643.951.060  | -4,9%                        |
| Apparecchiature per illuminaz. ....   | 1.668.212.041 | 1.618.948.095 | -3,0%                        | 2.351.129.287 | 2.348.413.664  | -0,1%                        |
| Navi e imbarcazioni.....              | 1.554.278.630 | 1.616.704.565 | +4,0%                        | 7.403.083.195 | 10.360.417.530 | +39,9%                       |
| Filati di fibre tessili.....          | 1.561.881.097 | 1.585.318.558 | +1,5%                        | 1.281.103.229 | 1.226.869.918  | -4,2%                        |
| Prodotti per l'alimentazione ..       | 1.409.256.952 | 1.566.631.320 | +11,2%                       | 1.246.143.064 | 1.323.847.634  | +6,2%                        |
| Granaglie, amidi e di prodott. ....   | 1.468.193.346 | 1.529.290.958 | +4,2%                        | 2.215.274.782 | 2.202.832.728  | -0,6%                        |
| Elementi da costruzione in me. ....   | 1.394.659.667 | 1.474.686.162 | +5,7%                        | 2.607.142.279 | 2.346.712.392  | -10,0%                       |
| Pitture, vernici e smalti, in. ....   | 1.501.431.316 | 1.445.799.910 | -3,7%                        | 2.849.742.895 | 2.729.342.471  | -4,2%                        |
| Prodotti da forno e farinacei.....    | 1.325.850.929 | 1.427.331.238 | +7,7%                        | 7.592.493.561 | 7.821.353.894  | +3,0%                        |
| Giochi e giocattoli.....              | 1.151.540.956 | 1.395.274.413 | +21,2%                       | 535.240.877   | 576.181.022    | +7,6%                        |
| Altri prodotti della prima tr. ....   | 1.261.097.684 | 1.352.241.043 | +7,2%                        | 3.665.772.992 | 3.434.486.815  | -6,3%                        |
| Prodotti abrasivi e di minera. ....   | 1.217.594.358 | 1.347.086.337 | +10,6%                       | 1.231.800.604 | 1.177.964.469  | -4,4%                        |
| Agrofarmaci e altri prodotti ..       | 986.015.697   | 1.140.902.655 | +15,7%                       | 976.376.413   | 1.091.127.676  | +11,8%                       |
| Fibre sintetiche e artificiali.....   | 1.105.911.774 | 1.122.375.375 | +1,5%                        | 808.037.302   | 758.506.335    | -6,1%                        |
| Articoli sportivi.....                | 856.835.001   | 921.981.870   | +7,6%                        | 1.238.421.345 | 1.287.971.368  | +4,0%                        |
| Carrozzerie per autoveicoli; ..       | 792.563.349   | 889.701.721   | +12,3%                       | 1.038.325.254 | 1.030.727.923  | -0,7%                        |
| Locomotive e di materiale rot. ....   | 843.154.728   | 873.333.169   | +3,6%                        | 856.697.747   | 810.102.560    | -5,4%                        |
| Strumenti ottici e attrezzatu. ....   | 840.831.369   | 841.292.962   | +0,1%                        | 352.494.553   | 367.532.175    | +4,3%                        |
| Altri prodotti in porcellana ..       | 766.469.624   | 810.390.348   | +5,7%                        | 797.077.009   | 813.687.439    | +2,1%                        |
| Pietra, sabbia e argilla.....         | 720.006.452   | 784.172.102   | +8,9%                        | 590.049.153   | 612.439.183    | +3,8%                        |
| Minerali di cave e miniere n. ....    | 669.898.739   | 728.034.310   | +8,7%                        | 247.820.985   | 247.576.108    | -0,1%                        |
| Piante vive.....                      | 433.543.673   | 642.023.588   | +48,1%                       | 932.113.224   | 968.164.871    | +3,9%                        |
| Cisterne, serbatoi, radiatori. ....   | 654.204.217   | 622.902.080   | -4,8%                        | 1.444.440.613 | 1.441.197.058  | -0,2%                        |
| Libri, periodici e prodotti d. ....   | 573.487.907   | 588.115.947   | +2,6%                        | 1.087.992.842 | 1.112.325.197  | +2,2%                        |
| Antracite.....                        | 792.483.132   | 564.874.932   | -28,7%                       | 21.846.190    | 37.456.772     | +71,5%                       |
| Cemento, calce e gesso.....           | 400.554.958   | 483.007.952   | +20,6%                       | 233.792.777   | 257.012.330    | +9,9%                        |
| Prodotti refrattari.....              | 367.000.489   | 345.365.310   | -5,9%                        | 327.596.331   | 288.622.045    | -11,9%                       |
| Minerali metalliferi ferrosi.....     | 381.399.956   | 315.571.412   | -17,3%                       | 282.502       | 1.065.859      | +277,3%                      |
| Minerali metalliferi non ferrosi..... | 244.012.639   | 296.479.639   | +21,5%                       | 205.938.528   | 185.456.947    | -9,9%                        |
| Prodotti delle attività creat. ....   | 209.786.546   | 274.748.714   | +31,0%                       | 463.560.089   | 475.928.989    | +2,7%                        |
| Prodotti in calcestruzzo, cem. ....   | 257.726.576   | 273.929.116   | +6,3%                        | 806.351.118   | 776.017.291    | -3,8%                        |
| Legno grezzo.....                     | 260.504.799   | 267.419.964   | +2,7%                        | 62.368.238    | 53.933.956     | -13,5%                       |
| Materiali da costruzione in t. ....   | 282.274.204   | 265.677.758   | -5,9%                        | 4.372.464.213 | 4.381.948.639  | +0,2%                        |
| Armi e munizioni.....                 | 284.018.193   | 258.013.896   | -9,2%                        | 1.488.575.869 | 1.521.580.517  | +2,2%                        |
| Prodotti delle attività cinem. ....   | 237.305.338   | 226.815.225   | -4,4%                        | 100.892.499   | 119.774.406    | +18,7%                       |
| Prodotti della fusione della ..       | 239.693.610   | 219.466.078   | -8,4%                        | 190.623.208   | 174.657.696    | -8,4%                        |
| Pietre tagliate, modellate e ..       | 108.087.309   | 130.250.843   | +20,5%                       | 1.708.636.364 | 1.662.770.149  | -2,7%                        |
| Strumenti musicali.....               | 139.620.506   | 123.168.125   | -11,8%                       | 157.625.181   | 148.794.858    | -5,6%                        |
| Prodotti di cokeria.....              | 74.118.943    | 88.456.957    | +19,3%                       | 152.151.024   | 108.279.296    | -28,8%                       |
| Prodotti delle attività di bi. ....   | 50.430.341    | 83.751.926    | +66,1%                       | 40.940.498    | 42.695.992     | +4,3%                        |
| Supporti magnetici ed ottici.....     | 63.717.050    | 74.662.849    | +17,2%                       | 34.707.177    | 45.621.890     | +31,4%                       |
| Prodotti del recupero dei mat. ....   | 62.512.185    | 64.321.505    | +2,9%                        | 71.249.750    | 66.664.205     | -6,4%                        |
| Articoli di abbigliamento in ..       | 59.480.024    | 63.397.454    | +6,6%                        | 234.457.449   | 272.315.589    | +16,1%                       |
| Generatori di vapore, esclusi. ....   | 101.147.665   | 55.270.929    | -45,4%                       | 290.366.818   | 273.292.480    | -5,9%                        |
| Prodotti dell'editoria musica. ....   | 28.997.064    | 53.776.093    | +85,5%                       | 32.126.332    | 57.848.361     | +80,1%                       |
| Prodotti vegetali di bosco no. ....   | 42.381.263    | 47.914.724    | +13,1%                       | 169.585.463   | 171.770.235    | +1,3%                        |
| Prodotti della stampa .....           | 21.510.942    | 24.356.749    | +13,2%                       | 43.418.049    | 42.598.408     | -1,9%                        |
| Gas manufatti e combustibili ..       | 2.334.727     | 10.546.876    | +351,7%                      | 57.872        | 23.562         | -59,3%                       |
| Prodotti delle attività fotog. ....   | 7.763.279     | 8.393.832     | +8,1%                        | 22.799.757    | 25.544.320     | +12,0%                       |
| Giochi per computer e altri s. ....   | 5.917.064     | 7.989.732     | +35,0%                       | 11.144.505    | 11.865.268     | +6,5%                        |
| Prodotti di altre attività di. ....   | 5.478.233     | 3.278.431     | -40,2%                       | 24.355        | 161.234        | +562,0%                      |
| Piante forestali e altri prod. ....   | 2.639.750     | 505.330       | -80,9%                       | 4.720.355     | 3.748.724      | -20,6%                       |
| Lignite.....                          | 360.010       | 355.252       | -1,3%                        | 2.133         | 5.852          | +174,4%                      |
| Prodotti del trattamento e de. ....   | 310           | 85.141        | +27.364,8%                   | 2.097.783     | 1.749.125      | -16,6%                       |
| Acque e fanghi di depurazione.....    | 178.239       | 36.517        | -79,5%                       | 161.708       | 49.174         | -69,6%                       |

TAB. CE.04.20 - Prodotti classificati per valore decrescente dell'import 2025  
 Italia - Anni 2024 e 2025 - valori in euro

|                                       | Import 2024            | Import 2025            | Variazione<br>import 2025/24 | Export 2024            | Export 2025            | Variazione<br>export 2025/24 |
|---------------------------------------|------------------------|------------------------|------------------------------|------------------------|------------------------|------------------------------|
| Veicoli militari da combattim.. ..... | 0                      | 0                      | -                            | 0                      | 0                      | -                            |
| <b>Tutte le merci.....</b>            | <b>574.319.745.562</b> | <b>592.451.422.369</b> | <b>+3,2%</b>                 | <b>622.606.972.159</b> | <b>643.153.265.196</b> | <b>+3,3%</b>                 |

Fonte: Coeweb - ISTAT

Elaborazione: SIMET - Camera di commercio della Romagna - Forlì-Cesena e Rimini

TAB. CE.04.21 - Prodotti classificati per valore decrescente dell'export 2025  
Italia - Anni 2024 e 2025 - valori in euro

|                                       | Import 2024    | Import 2025    | Variazione<br>import 2025/24 | Export 2024    | Export 2025    | Variazione<br>export 2025/24 |
|---------------------------------------|----------------|----------------|------------------------------|----------------|----------------|------------------------------|
| Medicinali e preparati farmac..       | 29.578.319.209 | 32.389.326.093 | +9,5%                        | 50.848.718.929 | 66.143.263.747 | +30,1%                       |
| Altre macchine di impiego gen..       | 12.860.793.631 | 13.815.774.905 | +7,4%                        | 34.013.004.641 | 33.723.031.505 | -0,9%                        |
| Macchine di impiego generale.....     | 15.602.729.176 | 15.910.070.879 | +2,0%                        | 29.235.910.301 | 30.543.016.251 | +4,5%                        |
| Metalli di base preziosi e al..       | 28.261.044.737 | 30.779.609.740 | +8,9%                        | 16.932.125.583 | 24.387.263.045 | +44,0%                       |
| Altre macchine per impieghi s.....    | 7.739.587.206  | 8.762.979.690  | +13,2%                       | 24.001.749.308 | 23.772.711.425 | -1,0%                        |
| Autoveicoli.....                      | 41.173.291.980 | 40.699.563.239 | -1,2%                        | 24.388.208.847 | 22.715.638.186 | -6,9%                        |
| Articoli di abbigliamento, es..       | 14.562.544.798 | 15.549.829.032 | +6,8%                        | 22.842.476.924 | 22.630.060.407 | -0,9%                        |
| Prodotti chimici di base, fer..       | 35.658.238.325 | 36.374.872.516 | +2,0%                        | 17.290.479.006 | 16.538.998.069 | -4,3%                        |
| Parti ed accessori per autove..       | 10.182.611.512 | 9.979.908.061  | -2,0%                        | 15.487.180.570 | 15.428.452.155 | -0,4%                        |
| Articoli in materie plastiche.....    | 10.787.917.951 | 10.362.814.301 | -3,9%                        | 14.655.987.716 | 14.600.707.448 | -0,4%                        |
| Altri prodotti alimentari.....        | 6.337.162.080  | 7.272.161.382  | +14,8%                       | 12.824.265.433 | 14.446.991.765 | +12,7%                       |
| Altri prodotti in metallo.....        | 6.355.297.944  | 6.954.032.775  | +9,4%                        | 13.850.049.297 | 14.118.994.251 | +1,9%                        |
| Merci dichiarate come provvis..       | 14.813.008.699 | 8.042.600.321  | -45,7%                       | 14.112.328.595 | 13.841.142.573 | -1,9%                        |
| Prodotti derivanti dalla raff..       | 12.648.410.704 | 11.265.597.227 | -10,9%                       | 16.202.522.090 | 13.744.443.813 | -15,2%                       |
| Gioielleria, bigiotteria e ar..       | 3.352.044.997  | 3.674.060.989  | +9,6%                        | 15.965.390.450 | 13.070.964.802 | -18,1%                       |
| Cuoio conciato e lavorato; ar..       | 4.509.140.240  | 4.640.951.946  | +2,9%                        | 12.622.854.835 | 11.982.641.994 | -5,1%                        |
| Bevande.....                          | 2.853.069.921  | 2.808.956.450  | -1,5%                        | 12.264.458.340 | 11.955.871.777 | -2,5%                        |
| Calzature.....                        | 7.092.126.508  | 7.489.417.861  | +5,6%                        | 11.687.167.381 | 11.652.107.251 | -0,3%                        |
| Motori, generatori e trasform..       | 8.250.404.761  | 8.992.533.142  | +9,0%                        | 10.629.439.592 | 11.344.128.300 | +6,7%                        |
| Saponi e detergenti, prodotti..       | 4.737.398.827  | 5.043.651.029  | +6,5%                        | 10.864.442.203 | 11.253.633.338 | +3,6%                        |
| Mobili.....                           | 2.717.420.404  | 2.847.556.831  | +4,8%                        | 11.340.584.904 | 11.201.929.885 | -1,2%                        |
| Navi e imbarcazioni.....              | 1.554.278.630  | 1.616.704.565  | +4,0%                        | 7.403.083.195  | 10.360.417.530 | +39,9%                       |
| Prodotti della siderurgia.....        | 17.418.759.301 | 18.029.445.437 | +3,5%                        | 10.206.756.172 | 9.562.345.974  | -6,3%                        |
| Strumenti e forniture mediche..       | 8.063.115.211  | 8.404.395.526  | +4,2%                        | 9.426.298.911  | 9.505.455.514  | +0,8%                        |
| Aeromobili, veicoli spaziali ..       | 3.690.832.461  | 3.458.717.317  | -6,3%                        | 6.340.763.725  | 7.865.325.435  | +24,0%                       |
| Prodotti da forno e farinacei.....    | 1.325.850.929  | 1.427.331.238  | +7,7%                        | 7.592.493.561  | 7.821.353.894  | +3,0%                        |
| Altri prodotti chimici.....           | 8.137.864.236  | 8.305.432.575  | +2,1%                        | 7.830.501.492  | 7.783.874.987  | -0,6%                        |
| Strumenti e apparecchi di mis..       | 7.953.719.426  | 8.300.597.674  | +4,4%                        | 7.086.613.676  | 7.676.751.670  | +8,3%                        |
| Prodotti delle industrie latt..       | 5.323.134.992  | 5.897.507.706  | +10,8%                       | 6.305.688.625  | 7.168.875.910  | +13,7%                       |
| Macchine per la formatura dei..       | 1.934.208.328  | 2.266.412.983  | +17,2%                       | 7.521.125.432  | 6.756.180.106  | -10,2%                       |
| Tubi, condotti, profilati cav..       | 1.876.481.291  | 1.719.499.178  | -8,4%                        | 6.989.477.974  | 6.643.951.060  | -4,9%                        |
| Apparecchiature di cablaggio ..       | 3.963.357.443  | 4.399.375.163  | +11,0%                       | 6.104.943.693  | 6.230.704.246  | +2,1%                        |
| Apparecchi per uso domestico.....     | 4.893.990.117  | 5.237.931.655  | +7,0%                        | 6.045.905.169  | 5.956.338.039  | -1,5%                        |
| Frutta e ortaggi lavorati e c..       | 3.210.231.173  | 3.309.688.077  | +3,1%                        | 5.913.193.717  | 5.926.505.414  | +0,2%                        |
| Articoli in gomma.....                | 4.965.939.286  | 5.161.242.076  | +3,9%                        | 5.529.661.958  | 5.623.655.956  | +1,7%                        |
| Carne lavorata e conservata e..       | 7.634.038.652  | 8.381.093.665  | +9,8%                        | 4.834.028.760  | 5.339.092.307  | +10,4%                       |
| Apparecchiature per le teleco..       | 11.558.408.937 | 10.612.402.771 | -8,2%                        | 6.032.047.635  | 5.157.509.948  | -14,5%                       |
| Articoli di coltelleria, uten..       | 3.436.550.200  | 3.599.563.356  | +4,7%                        | 5.140.757.124  | 5.056.654.882  | -1,6%                        |
| Altre apparecchiature elettriche..... | 4.891.473.216  | 4.942.892.439  | +1,1%                        | 5.588.147.912  | 5.012.547.897  | -10,3%                       |
| Macchine per l'agricoltura e ..       | 1.747.865.182  | 2.002.889.566  | +14,6%                       | 5.028.765.913  | 4.945.974.662  | -1,6%                        |
| Altri prodotti tessili.....           | 3.910.090.421  | 4.090.727.076  | +4,6%                        | 4.986.933.746  | 4.858.187.855  | -2,6%                        |
| Prodotti di colture permanenti.....   | 7.296.990.157  | 9.581.262.436  | +31,3%                       | 4.057.993.338  | 4.740.173.704  | +16,8%                       |
| Articoli di maglieria.....            | 2.962.270.651  | 3.161.538.358  | +6,7%                        | 4.583.445.164  | 4.482.691.808  | -2,2%                        |
| Materiali da costruzione in t..       | 282.274.204    | 265.677.758    | -5,9%                        | 4.372.464.213  | 4.381.948.639  | +0,2%                        |
| Articoli di carta e di cartone.....   | 1.835.779.201  | 1.787.679.117  | -2,6%                        | 4.153.890.165  | 4.169.393.514  | +0,4%                        |
| Oli e grassi vegetali e animali.....  | 7.290.772.598  | 7.302.516.361  | +0,2%                        | 4.336.852.025  | 3.964.819.427  | -8,6%                        |
| Pasta-carta, carta e cartone.....     | 7.022.661.407  | 6.812.648.491  | -3,0%                        | 4.004.774.009  | 3.918.814.538  | -2,1%                        |
| Mezzi di trasporto n.c.a.....         | 2.756.215.227  | 2.935.495.338  | +6,5%                        | 3.933.144.909  | 3.749.828.181  | -4,7%                        |
| Tessuti.....                          | 1.780.233.481  | 1.825.723.096  | +2,6%                        | 3.748.473.891  | 3.723.535.046  | -0,7%                        |
| Prodotti di colture agricole ..       | 8.639.186.945  | 8.662.674.727  | +0,3%                        | 3.411.302.554  | 3.491.956.037  | +2,4%                        |
| Altri prodotti della prima tr..       | 1.261.097.684  | 1.352.241.043  | +7,2%                        | 3.665.772.992  | 3.434.486.815  | -6,3%                        |
| Prodotti farmaceutici di base.....    | 13.126.520.421 | 25.479.393.928 | +94,1%                       | 3.032.751.460  | 3.099.510.597  | +2,2%                        |
| Componenti elettronici e sche..       | 4.032.401.344  | 3.850.712.080  | -4,5%                        | 3.347.006.044  | 3.037.836.336  | -9,2%                        |
| Computer e unità periferiche.....     | 7.721.061.030  | 7.796.805.497  | +1,0%                        | 2.731.767.312  | 3.014.742.284  | +10,4%                       |
| Rifiuti.....                          | 8.041.769.073  | 8.418.720.169  | +4,7%                        | 2.800.383.574  | 2.825.059.004  | +0,9%                        |
| Vetro e di prodotti in vetro.....     | 2.498.919.467  | 2.493.709.147  | -0,2%                        | 2.735.066.321  | 2.738.840.483  | +0,1%                        |
| Pitture, vernici e smalti, in..       | 1.501.431.316  | 1.445.799.910  | -3,7%                        | 2.849.742.895  | 2.729.342.471  | -4,2%                        |
| Apparecchiature per illuminaz..       | 1.668.212.041  | 1.618.948.095  | -3,0%                        | 2.351.129.287  | 2.348.413.664  | -0,1%                        |
| Elementi da costruzione in me..       | 1.394.659.667  | 1.474.686.162  | +5,7%                        | 2.607.142.279  | 2.346.712.392  | -10,0%                       |
| Granaglie, amidi e di prodott..       | 1.468.193.346  | 1.529.290.958  | +4,2%                        | 2.215.274.782  | 2.202.832.728  | -0,6%                        |
| Prodotti in legno, sughero, p..       | 2.926.965.885  | 3.320.113.186  | +13,4%                       | 1.982.677.490  | 2.067.932.549  | +4,3%                        |

TAB. CE.04.21 - Prodotti classificati per valore decrescente dell'export 2025  
Italia - Anni 2024 e 2025 - valori in euro

|                                       | Import 2024    | Import 2025    | Variazione<br>import 2025/24 | Export 2024   | Export 2025   | Variazione<br>export 2025/24 |
|---------------------------------------|----------------|----------------|------------------------------|---------------|---------------|------------------------------|
| Altri prodotti delle industri..       | 1.857.452.885  | 1.806.526.979  | -2,7%                        | 1.679.382.543 | 1.707.660.872 | +1,7%                        |
| Pietre tagliate, modellate e ..       | 108.087.309    | 130.250.843    | +20,5%                       | 1.708.636.364 | 1.662.770.149 | -2,7%                        |
| Tabacco.....                          | 2.557.563.519  | 2.741.339.073  | +7,2%                        | 1.613.205.517 | 1.574.902.825 | -2,4%                        |
| Armi e munizioni.....                 | 284.018.193    | 258.013.896    | -9,2%                        | 1.488.575.869 | 1.521.580.517 | +2,2%                        |
| Cisterne, serbatoi, radiatori..       | 654.204.217    | 622.902.080    | -4,8%                        | 1.444.440.613 | 1.441.197.058 | -0,2%                        |
| Prodotti per l'alimentazione ..       | 1.409.256.952  | 1.566.631.320  | +11,2%                       | 1.246.143.064 | 1.323.847.634 | +6,2%                        |
| Prodotti di elettronica di co..       | 2.995.975.946  | 2.872.694.308  | -4,1%                        | 1.567.617.211 | 1.298.635.115 | -17,2%                       |
| Articoli sportivi.....                | 856.835.001    | 921.981.870    | +7,6%                        | 1.238.421.345 | 1.287.971.368 | +4,0%                        |
| Filati di fibre tessili.....          | 1.561.881.097  | 1.585.318.558  | +1,5%                        | 1.281.103.229 | 1.226.869.918 | -4,2%                        |
| Prodotti abrasivi e di minera..       | 1.217.594.358  | 1.347.086.337  | +10,6%                       | 1.231.800.604 | 1.177.964.469 | -4,4%                        |
| Strumenti per irradiazione, a..       | 1.796.428.131  | 1.849.250.500  | +2,9%                        | 1.186.502.652 | 1.163.595.151 | -1,9%                        |
| Libri, periodici e prodotti d..       | 573.487.907    | 588.115.947    | +2,6%                        | 1.087.992.842 | 1.112.325.197 | +2,2%                        |
| Batterie di pile e accumulato..       | 3.002.264.729  | 2.462.336.921  | -18,0%                       | 1.162.736.636 | 1.096.813.348 | -5,7%                        |
| Agrofarmaci e altri prodotti ..       | 986.015.697    | 1.140.902.655  | +15,7%                       | 976.376.413   | 1.091.127.676 | +11,8%                       |
| Carrozzerie per autoveicoli; ..       | 792.563.349    | 889.701.721    | +12,3%                       | 1.038.325.254 | 1.030.727.923 | -0,7%                        |
| Piante vive.....                      | 433.543.673    | 642.023.588    | +48,1%                       | 932.113.224   | 968.164.871   | +3,9%                        |
| Altri prodotti in porcellana ..       | 766.469.624    | 810.390.348    | +5,7%                        | 797.077.009   | 813.687.439   | +2,1%                        |
| Locomotive e di materiale rot..       | 843.154.728    | 873.333.169    | +3,6%                        | 856.697.747   | 810.102.560   | -5,4%                        |
| Prodotti in calcestruzzo, cem..       | 257.726.576    | 273.929.116    | +6,3%                        | 806.351.118   | 776.017.291   | -3,8%                        |
| Gas naturale.....                     | 22.197.725.064 | 23.016.743.699 | +3,7%                        | 175.599.239   | 766.423.046   | +336,5%                      |
| Fibre sintetiche e artificiali.....   | 1.105.911.774  | 1.122.375.375  | +1,5%                        | 808.037.302   | 758.506.335   | -6,1%                        |
| Energia elettrica.....                | 5.175.816.459  | 5.607.919.542  | +8,3%                        | 471.937.188   | 741.222.860   | +57,1%                       |
| Pesce, crostacei e molluschi ..       | 5.576.195.583  | 5.892.525.068  | +5,7%                        | 705.572.697   | 702.541.865   | -0,4%                        |
| Pietra, sabbia e argilla.....         | 720.006.452    | 784.172.102    | +8,9%                        | 590.049.153   | 612.439.183   | +3,8%                        |
| Giochi e giocattoli.....              | 1.151.540.956  | 1.395.274.413  | +21,2%                       | 535.240.877   | 576.181.022   | +7,6%                        |
| Petrolio greggio.....                 | 31.012.765.527 | 22.300.595.248 | -28,1%                       | 589.730.187   | 512.754.966   | -13,1%                       |
| Legno tagliato e piallato.....        | 1.454.173.873  | 1.842.379.380  | +26,7%                       | 484.070.603   | 485.603.588   | +0,3%                        |
| Prodotti delle attività creat..       | 209.786.546    | 274.748.714    | +31,0%                       | 463.560.089   | 475.928.989   | +2,7%                        |
| Pesci ed altri prodotti della..       | 1.976.541.742  | 1.979.156.676  | +0,1%                        | 344.067.921   | 381.146.822   | +10,8%                       |
| Strumenti ottici e attrezzatu..       | 840.831.369    | 841.292.962    | +0,1%                        | 352.494.553   | 367.532.175   | +4,3%                        |
| Prodotti refrattari.....              | 367.000.489    | 345.365.310    | -5,9%                        | 327.596.331   | 288.622.045   | -11,9%                       |
| Generatori di vapore, esclusi..       | 101.147.665    | 55.270.929     | -45,4%                       | 290.366.818   | 273.292.480   | -5,9%                        |
| Articoli di abbigliamento in ..       | 59.480.024     | 63.397.454     | +6,6%                        | 234.457.449   | 272.315.589   | +16,1%                       |
| Cemento, calce e gesso.....           | 400.554.958    | 483.007.952    | +20,6%                       | 233.792.777   | 257.012.330   | +9,9%                        |
| Minerali di cave e miniere n...       | 669.898.739    | 728.034.310    | +8,7%                        | 247.820.985   | 247.576.108   | -0,1%                        |
| Animali vivi e prodotti di or..       | 2.612.116.884  | 3.918.452.408  | +50,0%                       | 196.727.590   | 231.872.782   | +17,9%                       |
| Minerali metalliferi non ferrosi..... | 244.012.639    | 296.479.639    | +21,5%                       | 205.938.528   | 185.456.947   | -9,9%                        |
| Prodotti della fusione della ..       | 239.693.610    | 219.466.078    | -8,4%                        | 190.623.208   | 174.657.696   | -8,4%                        |
| Prodotti vegetali di bosco no..       | 42.381.263     | 47.914.724     | +13,1%                       | 169.585.463   | 171.770.235   | +1,3%                        |
| Strumenti musicali.....               | 139.620.506    | 123.168.125    | -11,8%                       | 157.625.181   | 148.794.858   | -5,6%                        |
| Prodotti delle attività cinem..       | 237.305.338    | 226.815.225    | -4,4%                        | 100.892.499   | 119.774.406   | +18,7%                       |
| Prodotti di cokeria.....              | 74.118.943     | 88.456.957     | +19,3%                       | 152.151.024   | 108.279.296   | -28,8%                       |
| Prodotti del recupero dei mat..       | 62.512.185     | 64.321.505     | +2,9%                        | 71.249.750    | 66.664.205    | -6,4%                        |
| Prodotti dell'editoria musica..       | 28.997.064     | 53.776.093     | +85,5%                       | 32.126.332    | 57.848.361    | +80,1%                       |
| Legno grezzo.....                     | 260.504.799    | 267.419.964    | +2,7%                        | 62.368.238    | 53.933.956    | -13,5%                       |
| Supporti magnetici ed ottici.....     | 63.717.050     | 74.662.849     | +17,2%                       | 34.707.177    | 45.621.890    | +31,4%                       |
| Prodotti delle attività di bi..       | 50.430.341     | 83.751.926     | +66,1%                       | 40.940.498    | 42.695.992    | +4,3%                        |
| Prodotti della stampa ..              | 21.510.942     | 24.356.749     | +13,2%                       | 43.418.049    | 42.598.408    | -1,9%                        |
| Antracite.....                        | 792.483.132    | 564.874.932    | -28,7%                       | 21.846.190    | 37.456.772    | +71,5%                       |
| Prodotti delle attività fotog..       | 7.763.279      | 8.393.832      | +8,1%                        | 22.799.757    | 25.544.320    | +12,0%                       |
| Giochi per computer e altri s..       | 5.917.064      | 7.989.732      | +35,0%                       | 11.144.505    | 11.865.268    | +6,5%                        |
| Piante forestali e altri prod..       | 2.639.750      | 505.330        | -80,9%                       | 4.720.355     | 3.748.724     | -20,6%                       |
| Prodotti del trattamento e de..       | 310            | 85.141         | +27.364,8%                   | 2.097.783     | 1.749.125     | -16,6%                       |
| Minerali metalliferi ferrosi.....     | 381.399.956    | 315.571.412    | -17,3%                       | 282.502       | 1.065.859     | +277,3%                      |
| Prodotti di altre attività di..       | 5.478.233      | 3.278.431      | -40,2%                       | 24.355        | 161.234       | +562,0%                      |
| Acque e fanghi di depurazione.....    | 178.239        | 36.517         | -79,5%                       | 161.708       | 49.174        | -69,6%                       |
| Gas manufatti e combustibili ..       | 2.334.727      | 10.546.876     | +351,7%                      | 57.872        | 23.562        | -59,3%                       |
| Lignite.....                          | 360.010        | 355.252        | -1,3%                        | 2.133         | 5.852         | +174,4%                      |

TAB. CE.04.21 - Prodotti classificati per valore decrescente dell'export 2025  
 Italia - Anni 2024 e 2025 - valori in euro

|                                       | Import 2024            | Import 2025            | Variazione<br>import 2025/24 | Export 2024            | Export 2025            | Variazione<br>export 2025/24 |
|---------------------------------------|------------------------|------------------------|------------------------------|------------------------|------------------------|------------------------------|
| Veicoli militari da combattim.. ..... | 0                      | 0                      | -                            | 0                      | 0                      | -                            |
| <b>Tutte le merci.....</b>            | <b>574.319.745.562</b> | <b>592.451.422.369</b> | <b>+3,2%</b>                 | <b>622.606.972.159</b> | <b>643.153.265.196</b> | <b>+3,3%</b>                 |

Fonte: Coeweb - ISTAT

Elaborazione: SIMET - Camera di commercio della Romagna - Forlì-Cesena e Rimini

TAB. CE.04.30.01 - Aree geografiche classificate per valore decrescente dell'import 2025  
Italia - Anni 2024 e 2025 - valori in euro

|                                 | Import 2024            | Import 2025            | Variazione<br>import 2025/24 | Export 2024            | Export 2025            | Variazione<br>export 2025/24 |
|---------------------------------|------------------------|------------------------|------------------------------|------------------------|------------------------|------------------------------|
| Unione Europea a 27.....        | 326.081.168.310        | 335.683.575.894        | +2,9%                        | 316.810.286.254        | 330.138.644.368        | +4,2%                        |
| Asia Orientale.....             | 77.300.439.735         | 85.939.456.511         | +11,2%                       | 48.200.766.185         | 47.461.181.974         | -1,5%                        |
| Altri Paesi d'Europa.....       | 48.546.962.712         | 47.053.281.482         | -3,1%                        | 94.294.494.791         | 94.518.865.619         | +0,2%                        |
| America Settentrionale.....     | 29.103.411.707         | 38.058.214.032         | +30,8%                       | 71.093.726.594         | 75.960.906.124         | +6,8%                        |
| Africa Settentrionale.....      | 26.599.106.224         | 23.726.164.496         | -10,8%                       | 14.021.461.332         | 14.380.158.322         | +2,6%                        |
| Medio Oriente.....              | 23.949.638.057         | 19.687.393.971         | -17,8%                       | 26.409.480.507         | 28.298.552.650         | +7,2%                        |
| Asia Centrale.....              | 17.893.855.843         | 15.242.213.437         | -14,8%                       | 8.505.563.311          | 9.012.842.898          | +6,0%                        |
| America Centro-Meridionale..... | 12.558.238.621         | 13.762.448.688         | +9,6%                        | 20.994.488.758         | 20.287.436.271         | -3,4%                        |
| Altri Paesi Africani.....       | 9.658.158.034          | 10.630.685.698         | +10,1%                       | 6.019.698.060          | 5.895.861.851          | -2,1%                        |
| Altre destinazioni.....         | 1.622.348.915          | 1.626.520.909          | +0,3%                        | 9.741.038.552          | 10.687.480.059         | +9,7%                        |
| Oceania.....                    | 1.006.417.404          | 1.041.467.251          | +3,5%                        | 6.515.967.815          | 6.511.335.060          | -0,1%                        |
| <b>Tutti i paesi.....</b>       | <b>574.319.745.562</b> | <b>592.451.422.369</b> | <b>+3,2%</b>                 | <b>622.606.972.159</b> | <b>643.153.265.196</b> | <b>+3,3%</b>                 |

Fonte: Coeweb - ISTAT

Elaborazione: SIMET - Camera di commercio della Romagna - Forlì-Cesena e Rimini

TAB. CE.04.30.02 - Aree geografiche classificate per valore decrescente dell'export 2025  
Italia - Anni 2024 e 2025 - valori in euro

|                                 | Import 2024            | Import 2025            | Variazione<br>import 2025/24 | Export 2024            | Export 2025            | Variazione<br>export 2025/24 |
|---------------------------------|------------------------|------------------------|------------------------------|------------------------|------------------------|------------------------------|
| Unione Europea a 27.....        | 326.081.168.310        | 335.683.575.894        | +2,9%                        | 316.810.286.254        | 330.138.644.368        | +4,2%                        |
| Altri Paesi d'Europa.....       | 48.546.962.712         | 47.053.281.482         | -3,1%                        | 94.294.494.791         | 94.518.865.619         | +0,2%                        |
| America Settentrionale.....     | 29.103.411.707         | 38.058.214.032         | +30,8%                       | 71.093.726.594         | 75.960.906.124         | +6,8%                        |
| Asia Orientale.....             | 77.300.439.735         | 85.939.456.511         | +11,2%                       | 48.200.766.185         | 47.461.181.974         | -1,5%                        |
| Medio Oriente.....              | 23.949.638.057         | 19.687.393.971         | -17,8%                       | 26.409.480.507         | 28.298.552.650         | +7,2%                        |
| America Centro-Meridionale..... | 12.558.238.621         | 13.762.448.688         | +9,6%                        | 20.994.488.758         | 20.287.436.271         | -3,4%                        |
| Africa Settentrionale.....      | 26.599.106.224         | 23.726.164.496         | -10,8%                       | 14.021.461.332         | 14.380.158.322         | +2,6%                        |
| Altre destinazioni.....         | 1.622.348.915          | 1.626.520.909          | +0,3%                        | 9.741.038.552          | 10.687.480.059         | +9,7%                        |
| Asia Centrale.....              | 17.893.855.843         | 15.242.213.437         | -14,8%                       | 8.505.563.311          | 9.012.842.898          | +6,0%                        |
| Oceania.....                    | 1.006.417.404          | 1.041.467.251          | +3,5%                        | 6.515.967.815          | 6.511.335.060          | -0,1%                        |
| Altri Paesi Africani.....       | 9.658.158.034          | 10.630.685.698         | +10,1%                       | 6.019.698.060          | 5.895.861.851          | -2,1%                        |
| <b>Tutti i paesi.....</b>       | <b>574.319.745.562</b> | <b>592.451.422.369</b> | <b>+3,2%</b>                 | <b>622.606.972.159</b> | <b>643.153.265.196</b> | <b>+3,3%</b>                 |

Fonte: Coeweb - ISTAT

Elaborazione: SIMET - Camera di commercio della Romagna - Forlì-Cesena e Rimini

TAB. CE.04.40 - Paesi classificati per valore decrescente dell'import 2025  
Italia - Anni 2024 e 2025 - valori in euro

|                                    | Import 2024    | Import 2025    | Variazione<br>import 2025/24 | Export 2024    | Export 2025    | Variazione<br>export 2025/24 |
|------------------------------------|----------------|----------------|------------------------------|----------------|----------------|------------------------------|
| Germania.....                      | 83.197.653.343 | 85.576.448.115 | +2,9%                        | 70.532.158.447 | 72.200.112.013 | +2,4%                        |
| Cina.....                          | 52.063.506.276 | 60.610.227.665 | +16,4%                       | 15.334.918.885 | 14.320.709.213 | -6,6%                        |
| Francia.....                       | 44.119.792.909 | 47.356.346.394 | +7,3%                        | 61.686.058.305 | 64.981.390.470 | +5,3%                        |
| Paesi Bassi.....                   | 35.720.514.135 | 39.363.776.557 | +10,2%                       | 19.231.922.342 | 18.882.779.755 | -1,8%                        |
| Stati Uniti d'America.....         | 26.076.796.549 | 35.442.078.887 | +35,9%                       | 64.959.817.864 | 69.633.462.222 | +7,2%                        |
| Spagna.....                        | 33.897.637.246 | 33.095.818.443 | -2,4%                        | 34.497.083.749 | 38.155.202.403 | +10,6%                       |
| Belgio.....                        | 25.301.552.631 | 26.492.508.179 | +4,7%                        | 19.195.391.577 | 20.023.083.374 | +4,3%                        |
| Polonia.....                       | 16.271.309.089 | 15.909.799.427 | -2,2%                        | 19.655.253.147 | 20.807.177.394 | +5,9%                        |
| Svizzera.....                      | 15.739.221.829 | 15.348.109.104 | -2,5%                        | 30.163.017.938 | 35.070.292.951 | +16,3%                       |
| Austria.....                       | 12.498.157.450 | 13.363.458.231 | +6,9%                        | 12.540.388.324 | 13.240.265.171 | +5,6%                        |
| Turchia.....                       | 12.073.024.146 | 12.436.991.729 | +3,0%                        | 17.823.819.368 | 13.702.390.744 | -23,1%                       |
| Cechia.....                        | 8.857.079.483  | 9.808.013.387  | +10,7%                       | 8.168.227.756  | 8.544.618.929  | +4,6%                        |
| Algeria.....                       | 11.239.974.056 | 9.787.913.015  | -12,9%                       | 2.815.195.016  | 3.202.971.784  | +13,8%                       |
| India.....                         | 9.158.789.767  | 8.545.348.092  | -6,7%                        | 5.211.210.068  | 5.701.808.064  | +9,4%                        |
| Romania.....                       | 8.506.802.986  | 8.457.652.291  | -0,6%                        | 10.146.729.092 | 10.389.885.029 | +2,4%                        |
| Irlanda.....                       | 7.401.731.658  | 7.965.140.898  | +7,6%                        | 3.627.411.004  | 5.233.519.121  | +44,3%                       |
| Ungheria.....                      | 7.370.964.327  | 7.644.592.505  | +3,7%                        | 5.776.943.715  | 5.894.016.412  | +2,0%                        |
| Azerbaijan.....                    | 8.927.712.097  | 7.527.141.671  | -15,7%                       | 453.458.090    | 432.309.343    | -4,7%                        |
| Regno Unito.....                   | 8.128.382.735  | 7.508.944.452  | -7,6%                        | 27.380.328.059 | 26.990.702.902 | -1,4%                        |
| Libia.....                         | 7.167.694.238  | 6.001.549.953  | -16,3%                       | 2.316.123.407  | 1.924.453.125  | -16,9%                       |
| Svezia.....                        | 5.519.317.777  | 5.817.545.971  | +5,4%                        | 5.952.815.045  | 6.199.412.131  | +4,1%                        |
| Slovenia.....                      | 5.460.374.749  | 5.550.934.470  | +1,7%                        | 5.635.454.733  | 5.354.478.986  | -5,0%                        |
| Vietnam.....                       | 4.589.463.350  | 5.299.766.775  | +15,5%                       | 1.542.590.611  | 1.398.374.858  | -9,3%                        |
| Brasile.....                       | 4.587.416.989  | 5.282.385.287  | +15,1%                       | 5.790.433.018  | 5.794.797.411  | +0,1%                        |
| Corea del Sud.....                 | 5.241.501.212  | 4.972.916.270  | -5,1%                        | 6.204.689.313  | 5.896.907.986  | -5,0%                        |
| Slovacchia.....                    | 4.463.181.165  | 4.818.826.075  | +8,0%                        | 3.815.275.535  | 4.191.078.030  | +9,8%                        |
| Grecia.....                        | 4.852.695.269  | 4.458.898.632  | -8,1%                        | 7.256.839.205  | 7.255.945.280  | -0,0%                        |
| Arabia Saudita.....                | 5.164.041.885  | 3.987.924.367  | -22,8%                       | 6.223.661.590  | 6.315.463.271  | +1,5%                        |
| Giappone.....                      | 4.415.763.570  | 3.965.759.173  | -10,2%                       | 8.228.093.004  | 8.399.854.998  | +2,1%                        |
| Portogallo.....                    | 3.709.374.133  | 3.960.214.369  | +6,8%                        | 5.666.271.620  | 5.941.561.116  | +4,9%                        |
| Danimarca.....                     | 3.499.382.076  | 3.849.244.964  | +10,0%                       | 3.850.007.248  | 4.240.319.624  | +10,1%                       |
| Norvegia.....                      | 3.011.460.930  | 3.487.808.363  | +15,8%                       | 2.212.211.833  | 2.590.277.011  | +17,1%                       |
| Bulgaria.....                      | 3.364.977.886  | 3.336.216.951  | -0,9%                        | 3.333.694.027  | 3.331.797.811  | -0,1%                        |
| Kazakistan.....                    | 5.365.249.559  | 3.219.943.655  | -40,0%                       | 1.175.908.554  | 1.058.963.386  | -9,9%                        |
| Tunisia.....                       | 3.475.449.272  | 3.129.830.313  | -9,9%                        | 3.300.431.249  | 3.363.829.519  | +1,9%                        |
| Egitto.....                        | 2.487.375.193  | 3.050.013.490  | +22,6%                       | 2.817.559.183  | 2.873.368.711  | +2,0%                        |
| Croazia.....                       | 2.643.515.638  | 2.972.639.554  | +12,5%                       | 5.583.744.542  | 5.514.065.029  | -1,2%                        |
| Indonesia.....                     | 2.326.177.147  | 2.901.399.825  | +24,7%                       | 1.249.751.046  | 2.247.366.330  | +79,8%                       |
| Qatar.....                         | 2.417.427.459  | 2.838.958.170  | +17,4%                       | 2.363.581.389  | 2.004.098.290  | -15,2%                       |
| Canada.....                        | 3.026.614.858  | 2.615.909.025  | -13,6%                       | 6.133.465.581  | 6.326.972.859  | +3,2%                        |
| Finlandia.....                     | 2.196.795.363  | 2.368.159.523  | +7,8%                        | 2.018.064.878  | 2.082.463.820  | +3,2%                        |
| Taiwan.....                        | 2.232.925.951  | 2.286.351.061  | +2,4%                        | 2.303.570.915  | 2.340.845.482  | +1,6%                        |
| Sud Africa.....                    | 2.066.008.133  | 2.196.123.939  | +6,3%                        | 2.207.148.177  | 1.853.252.770  | -16,0%                       |
| Thailandia.....                    | 1.993.385.588  | 2.015.103.120  | +1,1%                        | 1.955.898.597  | 1.844.253.024  | -5,7%                        |
| Ucraina.....                       | 1.845.459.996  | 1.895.876.535  | +2,7%                        | 2.139.667.524  | 2.296.329.762  | +7,3%                        |
| Serbia.....                        | 1.357.645.480  | 1.781.934.090  | +31,3%                       | 2.703.085.132  | 2.753.089.036  | +1,8%                        |
| Marocco.....                       | 2.228.504.576  | 1.756.762.023  | -21,2%                       | 2.769.989.381  | 2.994.630.148  | +8,1%                        |
| Malaysia.....                      | 1.488.717.540  | 1.692.910.064  | +13,7%                       | 1.691.603.784  | 1.688.884.334  | -0,2%                        |
| Bangladesh.....                    | 1.602.359.228  | 1.683.075.152  | +5,0%                        | 375.283.460    | 380.766.463    | +1,5%                        |
| Russia.....                        | 3.490.680.854  | 1.642.636.714  | -52,9%                       | 4.384.535.982  | 3.709.333.319  | -15,4%                       |
| Paesi e territori non specifi..... | 1.622.348.915  | 1.626.520.909  | +0,3%                        | 6.343.357.735  | 6.342.452.735  | -0,0%                        |
| Nigeria.....                       | 2.208.904.270  | 1.565.918.233  | -29,1%                       | 555.094.147    | 916.036.700    | +65,0%                       |
| Messico.....                       | 1.509.672.572  | 1.544.426.310  | +2,3%                        | 6.628.956.469  | 5.979.703.881  | -9,8%                        |
| Albania.....                       | 1.434.488.014  | 1.403.097.847  | -2,2%                        | 1.885.825.718  | 1.818.835.017  | -3,6%                        |
| Emirati Arabi Uniti.....           | 2.065.033.613  | 1.352.465.575  | -34,5%                       | 7.920.390.353  | 9.477.113.206  | +19,7%                       |
| Iraq.....                          | 2.563.632.101  | 1.316.965.271  | -48,6%                       | 988.977.782    | 959.707.239    | -3,0%                        |
| Argentina.....                     | 1.073.922.864  | 1.230.911.686  | +14,6%                       | 1.181.567.535  | 1.218.475.991  | +3,1%                        |
| Pakistan.....                      | 1.027.880.957  | 1.094.933.870  | +6,5%                        | 463.781.671    | 479.185.106    | +3,3%                        |
| Israele.....                       | 1.036.288.501  | 1.065.150.290  | +2,8%                        | 3.546.022.957  | 3.535.854.236  | -0,3%                        |
| Perù.....                          | 814.140.190    | 1.026.862.784  | +26,1%                       | 596.195.540    | 658.688.410    | +10,5%                       |
| Lituania.....                      | 900.226.999    | 1.021.346.999  | +13,5%                       | 1.443.846.793  | 1.500.290.542  | +3,9%                        |

TAB. CE.04.40 - Paesi classificati per valore decrescente dell'import 2025  
Italia - Anni 2024 e 2025 - valori in euro

|                                      | Import 2024   | Import 2025 | Variazione<br>import 2025/24 | Export 2024   | Export 2025   | Variazione<br>export 2025/24 |
|--------------------------------------|---------------|-------------|------------------------------|---------------|---------------|------------------------------|
| Lussemburgo.....                     | 1.007.328.740 | 984.933.711 | -2,2%                        | 815.315.667   | 812.283.899   | -0,4%                        |
| Colombia.....                        | 1.013.002.166 | 947.437.915 | -6,5%                        | 847.229.683   | 927.963.822   | +9,5%                        |
| Rep. Dem. Del Congo.....             | 391.965.378   | 863.618.832 | +120,3%                      | 78.368.988    | 49.973.417    | -36,2%                       |
| Cile.....                            | 920.292.423   | 791.278.748 | -14,0%                       | 1.311.463.698 | 1.292.843.318 | -1,4%                        |
| Ecuador.....                         | 691.174.037   | 728.312.963 | +5,4%                        | 480.308.470   | 399.475.493   | -16,8%                       |
| Niger.....                           | 204.935       | 690.289.924 | +336.733,6%                  | 7.586.546     | 8.825.105     | +16,3%                       |
| Uganda.....                          | 398.206.059   | 686.930.028 | +72,5%                       | 134.981.267   | 91.484.656    | -32,2%                       |
| Senegal.....                         | 106.075.302   | 619.204.331 | +483,7%                      | 232.817.911   | 253.090.367   | +8,7%                        |
| Bosnia-Erzegovina.....               | 598.319.203   | 609.299.216 | +1,8%                        | 1.016.403.606 | 1.032.385.644 | +1,6%                        |
| Mozambico.....                       | 434.780.467   | 576.569.373 | +32,6%                       | 69.251.993    | 69.246.901    | -0,0%                        |
| Australia.....                       | 588.785.131   | 567.776.319 | -3,6%                        | 5.433.590.074 | 5.379.281.684 | -1,0%                        |
| Sri Lanka.....                       | 515.642.518   | 558.769.637 | +8,4%                        | 233.582.661   | 237.386.022   | +1,6%                        |
| Costa d'Avorio.....                  | 446.421.379   | 537.355.763 | +20,4%                       | 301.141.414   | 292.019.733   | -3,0%                        |
| Cambogia.....                        | 395.631.592   | 496.244.914 | +25,4%                       | 97.404.658    | 125.306.197   | +28,6%                       |
| Singapore.....                       | 1.216.773.416 | 494.486.098 | -59,4%                       | 3.240.480.457 | 3.088.526.733 | -4,7%                        |
| Myanmar.....                         | 413.227.909   | 465.274.669 | +12,6%                       | 30.084.081    | 31.273.494    | +4,0%                        |
| Paesi e territori non specifi.....   | 4.215.021.725 | 432.392.396 | -89,7%                       | 225.526.738   | 183.178.542   | -18,8%                       |
| Bahrein.....                         | 234.508.591   | 402.648.634 | +71,7%                       | 278.390.775   | 289.090.871   | +3,8%                        |
| Ghana.....                           | 491.195.775   | 391.505.846 | -20,3%                       | 213.729.190   | 211.713.962   | -0,9%                        |
| Sudan.....                           | 274.853.653   | 358.432.402 | +30,4%                       | 17.866.087    | 37.010.845    | +107,2%                      |
| Uruguay.....                         | 427.529.621   | 347.369.653 | -18,7%                       | 348.724.636   | 392.607.183   | +12,6%                       |
| Lettonia.....                        | 338.599.194   | 339.561.425 | +0,3%                        | 818.630.482   | 871.570.333   | +6,5%                        |
| Filippine.....                       | 425.251.346   | 336.729.529 | -20,8%                       | 885.840.279   | 979.997.672   | +10,6%                       |
| Malta.....                           | 319.372.824   | 327.123.408 | +2,4%                        | 2.409.853.530 | 2.391.117.289 | -0,8%                        |
| Repubblica Moldova.....              | 240.267.086   | 325.138.863 | +35,3%                       | 387.626.162   | 420.868.327   | +8,6%                        |
| Hong Kong.....                       | 408.640.999   | 323.160.476 | -20,9%                       | 5.020.049.425 | 4.708.485.173 | -6,2%                        |
| Estonia.....                         | 267.874.970   | 303.902.647 | +13,4%                       | 687.337.361   | 653.549.961   | -4,9%                        |
| Venezuela.....                       | 282.332.419   | 293.984.123 | +4,1%                        | 178.640.964   | 123.131.353   | -31,1%                       |
| Nuova Zelanda.....                   | 212.154.165   | 291.653.859 | +37,5%                       | 643.996.632   | 559.208.028   | -13,2%                       |
| Montenegro.....                      | 336.913.227   | 284.198.704 | -15,6%                       | 309.274.351   | 397.040.143   | +28,4%                       |
| Costarica.....                       | 273.485.562   | 276.089.346 | +1,0%                        | 211.929.229   | 239.682.547   | +13,1%                       |
| Kuwait.....                          | 812.572.627   | 263.755.395 | -67,5%                       | 1.226.490.668 | 1.850.834.646 | +50,9%                       |
| Giordania.....                       | 79.824.563    | 253.140.639 | +217,1%                      | 657.302.571   | 593.348.746   | -9,7%                        |
| Oman.....                            | 270.411.364   | 248.695.092 | -8,0%                        | 458.067.656   | 477.265.111   | +4,2%                        |
| Trinidad e Tobago.....               | 111.653.180   | 239.761.124 | +114,7%                      | 76.481.237    | 45.705.372    | -40,2%                       |
| Repubblica unita della Tanzania..... | 76.561.555    | 239.735.742 | +213,1%                      | 158.470.893   | 178.246.977   | +12,5%                       |
| Camerun.....                         | 403.850.324   | 231.716.250 | -42,6%                       | 118.255.103   | 108.080.503   | -8,6%                        |
| Macedonia.....                       | 192.833.808   | 207.743.838 | +7,7%                        | 363.704.631   | 389.242.800   | +7,0%                        |
| Guyana.....                          | 175.784.349   | 206.758.842 | +17,6%                       | 58.248.111    | 81.780.510    | +40,4%                       |
| Angola.....                          | 581.868.901   | 194.896.936 | -66,5%                       | 524.090.737   | 293.089.486   | -44,1%                       |
| Bolivia.....                         | 42.819.923    | 192.869.746 | +350,4%                      | 67.001.615    | 54.044.803    | -19,3%                       |
| Guinea Equatoriale.....              | 284.010.180   | 189.503.729 | -33,3%                       | 24.773.353    | 34.969.439    | +41,2%                       |
| Guinea.....                          | 96.857.176    | 173.631.266 | +79,3%                       | 88.391.002    | 106.161.222   | +20,1%                       |
| Mauritania.....                      | 128.059.606   | 166.037.989 | +29,7%                       | 28.577.809    | 30.958.356    | +8,3%                        |
| Etiopia.....                         | 108.073.225   | 165.056.428 | +52,7%                       | 166.987.688   | 169.829.564   | +1,7%                        |
| Repubblica islamica dell'Iran.....   | 184.898.899   | 131.635.812 | -28,8%                       | 528.497.233   | 446.664.759   | -15,5%                       |
| Guatemala.....                       | 111.472.805   | 127.925.179 | +14,8%                       | 239.174.305   | 209.941.968   | -12,2%                       |
| Papua Nuova Guinea.....              | 94.240.632    | 123.658.998 | +31,2%                       | 20.806.434    | 17.339.081    | -16,7%                       |
| Kenya.....                           | 66.875.990    | 120.971.048 | +80,9%                       | 142.161.415   | 159.313.919   | +12,1%                       |
| Honduras.....                        | 158.675.151   | 114.884.921 | -27,6%                       | 98.281.030    | 88.166.614    | -10,3%                       |
| Cipro.....                           | 179.934.545   | 108.080.372 | -39,9%                       | 1.023.296.323 | 1.177.747.955 | +15,1%                       |
| Zimbabwe.....                        | 109.115.987   | 95.074.843  | -12,9%                       | 39.105.701    | 17.769.132    | -54,6%                       |
| Namibia.....                         | 72.090.935    | 94.976.875  | +31,7%                       | 88.789.102    | 203.095.157   | +128,7%                      |
| Libano.....                          | 57.218.794    | 89.240.077  | +56,0%                       | 845.014.680   | 968.291.050   | +14,6%                       |
| Georgia.....                         | 47.865.477    | 89.054.308  | +86,1%                       | 403.988.185   | 416.909.752   | +3,2%                        |
| Nicaragua.....                       | 47.685.042    | 78.519.520  | +64,7%                       | 29.507.910    | 30.011.753    | +1,7%                        |
| Repubblica Dominicana.....           | 62.244.917    | 77.554.272  | +24,6%                       | 614.538.351   | 517.705.035   | -15,8%                       |
| Armenia.....                         | 62.193.454    | 61.550.391  | -1,0%                        | 355.052.820   | 384.343.698   | +8,2%                        |
| Uzbekistan.....                      | 74.473.658    | 61.538.799  | -17,4%                       | 460.902.901   | 573.632.863   | +24,5%                       |
| Gabon.....                           | 326.451.494   | 61.500.732  | -81,2%                       | 51.895.214    | 46.873.515    | -9,7%                        |
| Paraguay.....                        | 52.479.408    | 56.704.600  | +8,1%                        | 109.431.793   | 104.429.273   | -4,6%                        |

TAB. CE.04.40 - Paesi classificati per valore decrescente dell'import 2025  
Italia - Anni 2024 e 2025 - valori in euro

|                                      | Import 2024 | Import 2025 | Variazione<br>import 2025/24 | Export 2024   | Export 2025   | Variazione<br>export 2025/24 |
|--------------------------------------|-------------|-------------|------------------------------|---------------|---------------|------------------------------|
| Zambia.....                          | 56.937.885  | 53.335.179  | -6,3%                        | 31.729.533    | 23.615.131    | -25,6%                       |
| Tagikistan.....                      | 60.531.444  | 51.855.101  | -14,3%                       | 51.604.353    | 58.839.034    | +14,0%                       |
| Panama.....                          | 45.191.221  | 51.198.576  | +13,3%                       | 439.013.926   | 465.416.007   | +6,0%                        |
| Seychelles e dipendenze.....         | 48.907.169  | 49.306.319  | +0,8%                        | 18.996.792    | 25.230.989    | +32,8%                       |
| Madagascar.....                      | 46.842.618  | 48.182.629  | +2,9%                        | 48.268.506    | 41.738.022    | -13,5%                       |
| El Salvador.....                     | 43.780.987  | 48.141.711  | +10,0%                       | 86.356.270    | 83.046.320    | -3,8%                        |
| Mongolia.....                        | 61.583.412  | 47.882.048  | -22,2%                       | 76.929.822    | 81.497.907    | +5,9%                        |
| Repubblica del Congo.....            | 256.281.650 | 45.077.237  | -82,4%                       | 112.229.484   | 160.816.548   | +43,3%                       |
| Togo.....                            | 35.932.744  | 44.198.006  | +23,0%                       | 36.038.012    | 45.405.526    | +26,0%                       |
| Isole Salomone.....                  | 69.586.772  | 41.148.844  | -40,9%                       | 2.517.158     | 35.576        | -98,6%                       |
| Maurizio.....                        | 53.400.670  | 39.494.179  | -26,0%                       | 106.125.161   | 103.692.055   | -2,3%                        |
| Liberia.....                         | 3.043.438   | 37.878.320  | +1.144,6%                    | 25.432.387    | 20.796.195    | -18,2%                       |
| Siria.....                           | 14.607.783  | 31.073.068  | +112,7%                      | 47.789.521    | 67.290.848    | +40,8%                       |
| Gibilterra.....                      | 176.492     | 30.894.628  | +17.404,8%                   | 2.631.157.802 | 2.568.266.482 | -2,4%                        |
| Isole Cayman.....                    | 40.292.265  | 30.222.946  | -25,0%                       | 887.779.769   | 968.703.966   | +9,1%                        |
| Cuba.....                            | 15.178.937  | 28.686.924  | +89,0%                       | 192.816.166   | 111.481.587   | -42,2%                       |
| Liechtenstein.....                   | 16.810.343  | 27.562.315  | +64,0%                       | 27.027.632    | 30.264.102    | +12,0%                       |
| Islanda.....                         | 18.519.298  | 27.544.082  | +48,7%                       | 138.436.623   | 134.935.775   | -2,5%                        |
| Kosovo.....                          | 34.187.208  | 27.489.338  | -19,6%                       | 249.403.871   | 249.248.291   | -0,1%                        |
| Ruanda.....                          | 12.119.095  | 23.181.422  | +91,3%                       | 13.220.702    | 15.663.972    | +18,5%                       |
| Macao.....                           | 16.420.753  | 22.338.641  | +36,0%                       | 262.592.027   | 228.168.044   | -13,1%                       |
| Antigua e Barbuda.....               | 1.419.652   | 20.677.559  | +1.356,5%                    | 10.286.077    | 9.857.384     | -4,2%                        |
| Yemen.....                           | 8.386.962   | 18.536.186  | +121,0%                      | 52.976.269    | 39.147.234    | -26,1%                       |
| Botswana.....                        | 1.512.931   | 14.694.445  | +871,3%                      | 6.920.474     | 5.093.400     | -26,4%                       |
| Isole Marshall.....                  | 11.183.779  | 11.611.320  | +3,8%                        | 220.143.234   | 415.856.546   | +88,9%                       |
| Capo Verde.....                      | 10.526.280  | 10.875.022  | +3,3%                        | 66.405.868    | 20.764.366    | -68,7%                       |
| Malawi.....                          | 6.822.589   | 10.282.835  | +50,7%                       | 18.835.254    | 17.378.813    | -7,7%                        |
| Gambia.....                          | 3.791.092   | 9.596.274   | +153,1%                      | 4.166.380     | 4.724.886     | +13,4%                       |
| Cisgiordania e Striscia di Gaza..... | 3.013.887   | 9.459.025   | +213,8%                      | 59.817.968    | 40.820.350    | -31,8%                       |
| Nepal.....                           | 8.695.157   | 8.665.591   | -0,3%                        | 22.384.697    | 30.805.293    | +37,6%                       |
| Eswatini.....                        | 26.309.948  | 7.471.749   | -71,6%                       | 13.269.986    | 8.903.501     | -32,9%                       |
| Kirghizistan.....                    | 44.891.035  | 6.944.284   | -84,5%                       | 385.695.563   | 361.269.267   | -6,3%                        |
| Laos.....                            | 9.157.049   | 6.578.957   | -28,2%                       | 13.059.850    | 10.118.385    | -22,5%                       |
| Isole Vergini Britanniche.....       | 10.252.435  | 5.584.282   | -45,5%                       | 126.080.732   | 203.278.240   | +61,2%                       |
| Turkmenistan.....                    | 26.909.554  | 5.208.081   | -80,6%                       | 107.854.290   | 107.518.606   | -0,3%                        |
| Afghanistan.....                     | 4.299.111   | 4.847.849   | +12,8%                       | 17.033.314    | 21.001.322    | +23,3%                       |
| Eritrea.....                         | 3.806.158   | 4.815.950   | +26,5%                       | 25.039.532    | 24.671.883    | -1,5%                        |
| Bielorussia.....                     | 27.106.441  | 4.626.532   | -82,9%                       | 377.689.885   | 268.518.279   | -28,9%                       |
| Bahamas.....                         | 4.033.214   | 4.166.514   | +3,3%                        | 72.427.679    | 38.831.416    | -46,4%                       |
| Burundi.....                         | 880.728     | 3.671.079   | +316,8%                      | 7.847.346     | 3.518.767     | -55,2%                       |
| Isole Cook.....                      | 141.528     | 3.512.944   | +2.382,2%                    | 74.858.273    | 20.234.114    | -73,0%                       |
| Belize.....                          | 889.562     | 2.976.282   | +234,6%                      | 1.698.420     | 2.342.231     | +37,9%                       |
| Andorra.....                         | 593.094     | 2.519.032   | +324,7%                      | 27.807.330    | 36.045.714    | +29,6%                       |
| Benin.....                           | 8.511.108   | 2.394.284   | -71,9%                       | 41.920.046    | 49.348.440    | +17,7%                       |
| Sierra Leone.....                    | 1.629.691   | 2.364.397   | +45,1%                       | 8.964.658     | 10.789.529    | +20,4%                       |
| Giamaica.....                        | 2.262.475   | 2.233.881   | -1,3%                        | 70.855.409    | 55.515.331    | -21,6%                       |
| Burkina Faso.....                    | 2.130.732   | 1.792.119   | -15,9%                       | 58.459.425    | 68.552.891    | +17,3%                       |
| Repubblica Centrafricana.....        | 842.687     | 1.641.763   | +94,8%                       | 9.316.491     | 5.706.511     | -38,7%                       |
| Maldive.....                         | 1.901.960   | 1.547.853   | -18,6%                       | 48.752.661    | 52.541.970    | +7,8%                        |
| Isole Falkland.....                  | 1.993.734   | 1.138.974   | -42,9%                       | 0             | 3.234         | -                            |
| Bhutan.....                          | 4.133.855   | 1.083.326   | -73,8%                       | 321.779       | 1.667.472     | +418,2%                      |
| Bermude.....                         | 638.051     | 1.019.215   | +59,7%                       | 11.366.422    | 7.943.808     | -30,1%                       |
| Brunei.....                          | 397.240     | 775.056     | +95,1%                       | 14.234.699    | 17.938.285    | +26,0%                       |
| Grenada.....                         | 31.987.319  | 769.902     | -97,6%                       | 2.405.179     | 3.104.240     | +29,1%                       |
| Isole Faroe.....                     | 686.104     | 684.882     | -0,2%                        | 7.874.260     | 7.074.818     | -10,2%                       |
| Aruba.....                           | 213.378     | 636.846     | +198,5%                      | 17.975.320    | 16.016.822    | -10,9%                       |
| Figi.....                            | 507.603     | 617.623     | +21,7%                       | 6.029.368     | 4.653.570     | -22,8%                       |
| Kiribati.....                        | 1.590.951   | 519.066     | -67,4%                       | 391.374       | 343.609       | -12,2%                       |
| Mali.....                            | 3.751.055   | 441.260     | -88,2%                       | 45.459.146    | 45.960.038    | +1,1%                        |
| Guam.....                            | 2.527.757   | 392.683     | -84,5%                       | 13.971.637    | 10.864.865    | -22,2%                       |
| Somalia.....                         | 89.793      | 352.581     | +292,7%                      | 28.292.807    | 20.207.419    | -28,6%                       |

TAB. CE.04.40 - Paesi classificati per valore decrescente dell'import 2025  
Italia - Anni 2024 e 2025 - valori in euro

|                                     | Import 2024 | Import 2025 | Variazione<br>import 2025/24 | Export 2024   | Export 2025   | Variazione<br>export 2025/24 |
|-------------------------------------|-------------|-------------|------------------------------|---------------|---------------|------------------------------|
| Suriname.....                       | 190.438     | 341.981     | +79,6%                       | 11.081.246    | 12.928.808    | +16,7%                       |
| Haiti.....                          | 616.003     | 249.320     | -59,5%                       | 6.765.792     | 10.395.497    | +53,6%                       |
| Gibuti.....                         | 360.969     | 234.326     | -35,1%                       | 23.760.683    | 17.243.951    | -27,4%                       |
| Groenlandia.....                    | 300         | 226.120     | +75.273,3%                   | 403.179       | 393.326       | -2,4%                        |
| Città del Vaticano.....             | 186.342     | 181.218     | -2,7%                        | 19.410.525    | 17.491.138    | -9,9%                        |
| Sào Tomè e Principe.....            | 262.701     | 164.024     | -37,6%                       | 864.940       | 511.901       | -40,8%                       |
| Polinesia Francese.....             | 424.478     | 150.475     | -64,6%                       | 39.430.778    | 36.652.621    | -7,0%                        |
| Nuova Caledonia e dipendenze.....   | 15.542.607  | 139.219     | -99,1%                       | 30.435.415    | 23.681.719    | -22,2%                       |
| Isola Bouvet.....                   | 0           | 119.452     | -                            | 0             | 0             | -                            |
| Isole Turks e Caicos.....           | 69.229      | 96.284      | +39,1%                       | 11.549.094    | 10.510.330    | -9,0%                        |
| Ceuta.....                          | 108.885     | 95.702      | -12,1%                       | 1.399.288     | 19.990.602    | +1.328,6%                    |
| Tonga.....                          | 67.194      | 86.973      | +29,4%                       | 98.610        | 356.359       | +261,4%                      |
| Santa Lucia.....                    | 107.404     | 86.262      | -19,7%                       | 3.257.663     | 3.076.428     | -5,6%                        |
| Comore.....                         | 68.528      | 71.841      | +4,8%                        | 706.886       | 3.821.657     | +440,6%                      |
| Barbados.....                       | 324.237     | 70.885      | -78,1%                       | 13.226.475    | 14.734.572    | +11,4%                       |
| Guinea-Bissau.....                  | 527.871     | 66.849      | -87,3%                       | 3.704.788     | 3.366.674     | -9,1%                        |
| Montserrat.....                     | 32.185      | 38.451      | +19,5%                       | 746.938       | 1.106.709     | +48,2%                       |
| Isole Vergini Americane.....        | 62.001      | 31.501      | -49,2%                       | 58.157.710    | 30.825.871    | -47,0%                       |
| Isole Tokelau.....                  | 192.266     | 29.498      | -84,7%                       | 621.147       | 208.075       | -66,5%                       |
| Lesotho.....                        | 5           | 23.104      | +461.980,0%                  | 921.387       | 2.203.799     | +139,2%                      |
| Samoa Americane.....                | 0           | 18.789      | -                            | 153.488       | 761.254       | +396,0%                      |
| Saint Kitts (Christopher) e N. .... | 7.385       | 18.676      | +152,9%                      | 21.286.541    | 8.140.513     | -61,8%                       |
| Dominica.....                       | 2.678.695   | 17.968      | -99,3%                       | 31.626.293    | 25.268.850    | -20,1%                       |
| Sant'Elena e dipendenze.....        | 13.972      | 17.441      | +24,8%                       | 22.948        | 10.689        | -53,4%                       |
| Federazione Stati Micronesia.....   | 78.072      | 7.731       | -90,1%                       | 31.964        | 91.210        | +185,4%                      |
| Ciad.....                           | 423.203     | 5.496       | -98,7%                       | 9.203.726     | 14.160.061    | +53,9%                       |
| Territ. Britannico dell'Oc. I. .... | 0           | 5.059       | -                            | 5.099         | 84.751        | +1.562,1%                    |
| Tuvalu.....                         | 0           | 4.358       | -                            | 0             | 2.193         | -                            |
| Isole Wallis e Futuna.....          | 0           | 4.345       | -                            | 48.402        | 118.128       | +144,1%                      |
| Timor Est.....                      | 6.445       | 4.317       | -33,0%                       | 222.071       | 131.889       | -40,6%                       |
| Isole minori esterne degli USA..... | 3.087       | 4.261       | +38,0%                       | 6.375         | 3.025         | -52,5%                       |
| Isole Cocos.....                    | 7.152       | 3.851       | -46,2%                       | 66.417        | 0             | -100,0%                      |
| San Vincenzo.....                   | 208.982     | 3.623       | -98,3%                       | 22.304.216    | 22.567.925    | +1,2%                        |
| Isole Niue.....                     | 0           | 2.831       | -                            | 0             | 0             | -                            |
| Pitcairn.....                       | 46          | 2.222       | +4.730,4%                    | 0             | 8.000         | -                            |
| Curacao.....                        | 11.795      | 1.688       | -85,7%                       | 4.754.137     | 22.455.128    | +372,3%                      |
| Isola Christmas.....                | 3.124       | 1.584       | -49,3%                       | 107.226       | 35.372        | -67,0%                       |
| Anguilla.....                       | 13.154      | 1.030       | -92,2%                       | 422.021       | 708.754       | +67,9%                       |
| Sint Maarten.....                   | 74          | 263         | +255,4%                      | 17.091.289    | 0             | -100,0%                      |
| Saint-Barthelemy.....               | 136         | 125         | -8,1%                        | 4.341.014     | 21.563        | -99,5%                       |
| Samoa.....                          | 101.140     | 6           | -100,0%                      | 430.375       | 1.161.172     | +169,8%                      |
| Provviste e dotazioni di bord. .... | 0           | 0           | -                            | 1.216.745.069 | 85.733.949    | -93,0%                       |
| San Marino.....                     | 82          | 0           | -100,0%                      | 46.186.559    | 36.233.364    | -21,5%                       |
| Melilla.....                        | 4           | 0           | -100,0%                      | 763.808       | 914.433       | +19,7%                       |
| Sud Sudan.....                      | 0           | 0           | -                            | 3.560.020     | 837.760       | -76,5%                       |
| S. Pierre e Miquelon.....           | 0           | 0           | -                            | 39.970        | 77.717        | +94,4%                       |
| Nauru.....                          | 37.723      | 0           | -100,0%                      | 60.225        | 97.842        | +62,5%                       |
| Vanuatu.....                        | 5.218       | 0           | -100,0%                      | 1.065.613     | 926.632       | -13,0%                       |
| Marianne Settentrionali.....        | 85.689      | 0           | -100,0%                      | 826.651       | 52.077        | -93,7%                       |
| Palau.....                          | 9.144.750   | 0           | -100,0%                      | 26.249.675    | 39.357.247    | +49,9%                       |
| Isole Norfolk.....                  | 0           | 0           | -                            | 0             | 5.061         | -                            |
| Provviste e dotazioni di bord. .... | 0           | 0           | -                            | 3.397.680.817 | 4.345.027.324 | +27,9%                       |
| Paesi e territori non specifi. .... | 0           | 0           | -                            | 0             | 0             | -                            |
| Serbia e Montenegro.....            | 0           | 0           | -                            | 0             | 0             | -                            |
| Sahara occidentale.....             | 0           | 0           | -                            | 525.856       | 0             | -100,0%                      |
| Mayotte.....                        | 0           | 0           | -                            | 0             | 0             | -                            |
| Guadalupa.....                      | 0           | 0           | -                            | 0             | 0             | -                            |
| Martinica.....                      | 0           | 0           | -                            | 0             | 0             | -                            |
| Bonaire, Sint Eustatius e Saba..... | 55          | 0           | -100,0%                      | 703.366       | 0             | -100,0%                      |
| Antille Olandesi.....               | 0           | 0           | -                            | 0             | 0             | -                            |
| Guyana francese.....                | 0           | 0           | -                            | 0             | 0             | -                            |

TAB. CE.04.40 - Paesi classificati per valore decrescente dell'import 2025  
Italia - Anni 2024 e 2025 - valori in euro

|                                     | Import 2024            | Import 2025            | Variazione<br>import 2025/24 | Export 2024            | Export 2025            | Variazione<br>export 2025/24 |
|-------------------------------------|------------------------|------------------------|------------------------------|------------------------|------------------------|------------------------------|
| Cisgiordania/striscia di Gaza.....  | 0                      | 0                      | -                            | 0                      | 0                      | -                            |
| Corea del Nord.....                 | 6.980                  | 0                      | -100,0%                      | 0                      | 0                      | -                            |
| Oceania Australiana.....            | 0                      | 0                      | -                            | 0                      | 0                      | -                            |
| Oceania Americana.....              | 0                      | 0                      | -                            | 0                      | 0                      | -                            |
| Oceania Neo-Zelandese.....          | 0                      | 0                      | -                            | 0                      | 0                      | -                            |
| Isole Mc Donald.....                | 0                      | 0                      | -                            | 0                      | 0                      | -                            |
| Regioni Polari.....                 | 0                      | 0                      | -                            | 0                      | 0                      | -                            |
| Antartide.....                      | 0                      | 0                      | -                            | 0                      | 0                      | -                            |
| Georgia del sud, Sandwich.....      | 0                      | 0                      | -                            | 0                      | 0                      | -                            |
| Terre Australi francesi.....        | 6.540                  | 0                      | -100,0%                      | 31.270                 | 0                      | -100,0%                      |
| Paesi e territori non specifi..     | 0                      | 0                      | -                            | 0                      | 0                      | -                            |
| Paesi e territori non specifi..     | 0                      | 0                      | -                            | 0                      | 0                      | -                            |
| Provviste e dotazioni di bordo..... | 0                      | 0                      | -                            | 0                      | 0                      | -                            |
| Paesi e territori non specifi..     | 0                      | 0                      | -                            | 0                      | 0                      | -                            |
| Punti e depositi franchi.....       | 0                      | 0                      | -                            | 0                      | 0                      | -                            |
| Paesi e territori non specifi..     | 0                      | 0                      | -                            | 0                      | 0                      | -                            |
| <b>Tutti i paesi.....</b>           | <b>574.319.745.562</b> | <b>592.451.422.369</b> | <b>+3,2%</b>                 | <b>622.606.972.159</b> | <b>643.153.265.196</b> | <b>+3,3%</b>                 |

Fonte: Coeweb - ISTAT

Elaborazione: SIMET - Camera di commercio della Romagna - Forlì-Cesena e Rimini

TAB. CE.04.41 - Paesi classificati per valore decrescente dell'export 2025  
Italia - Anni 2024 e 2025 - valori in euro

|                                 | Import 2024    | Import 2025    | Variazione<br>import 2025/24 | Export 2024    | Export 2025    | Variazione<br>export 2025/24 |
|---------------------------------|----------------|----------------|------------------------------|----------------|----------------|------------------------------|
| Germania.....                   | 83.197.653.343 | 85.576.448.115 | +2,9%                        | 70.532.158.447 | 72.200.112.013 | +2,4%                        |
| Stati Uniti d'America.....      | 26.076.796.549 | 35.442.078.887 | +35,9%                       | 64.959.817.864 | 69.633.462.222 | +7,2%                        |
| Francia.....                    | 44.119.792.909 | 47.356.346.394 | +7,3%                        | 61.686.058.305 | 64.981.390.470 | +5,3%                        |
| Spagna.....                     | 33.897.637.246 | 33.095.818.443 | -2,4%                        | 34.497.083.749 | 38.155.202.403 | +10,6%                       |
| Svizzera.....                   | 15.739.221.829 | 15.348.109.104 | -2,5%                        | 30.163.017.938 | 35.070.292.951 | +16,3%                       |
| Regno Unito.....                | 8.128.382.735  | 7.508.944.452  | -7,6%                        | 27.380.328.059 | 26.990.702.902 | -1,4%                        |
| Polonia.....                    | 16.271.309.089 | 15.909.799.427 | -2,2%                        | 19.655.253.147 | 20.807.177.394 | +5,9%                        |
| Belgio.....                     | 25.301.552.631 | 26.492.508.179 | +4,7%                        | 19.195.391.577 | 20.023.083.374 | +4,3%                        |
| Paesi Bassi.....                | 35.720.514.135 | 39.363.776.557 | +10,2%                       | 19.231.922.342 | 18.882.779.755 | -1,8%                        |
| Cina.....                       | 52.063.506.276 | 60.610.227.665 | +16,4%                       | 15.334.918.885 | 14.320.709.213 | -6,6%                        |
| Turchia.....                    | 12.073.024.146 | 12.436.991.729 | +3,0%                        | 17.823.819.368 | 13.702.390.744 | -23,1%                       |
| Austria.....                    | 12.498.157.450 | 13.363.458.231 | +6,9%                        | 12.540.388.324 | 13.240.265.171 | +5,6%                        |
| Romania.....                    | 8.506.802.986  | 8.457.652.291  | -0,6%                        | 10.146.729.092 | 10.389.885.029 | +2,4%                        |
| Emirati Arabi Uniti.....        | 2.065.033.613  | 1.352.465.575  | -34,5%                       | 7.920.390.353  | 9.477.113.206  | +19,7%                       |
| Cechia.....                     | 8.857.079.483  | 9.808.013.387  | +10,7%                       | 8.168.227.756  | 8.544.618.929  | +4,6%                        |
| Giappone.....                   | 4.415.763.570  | 3.965.759.173  | -10,2%                       | 8.228.093.004  | 8.399.854.998  | +2,1%                        |
| Grecia.....                     | 4.852.695.269  | 4.458.898.632  | -8,1%                        | 7.256.839.205  | 7.255.945.280  | -0,0%                        |
| Paesi e territori non specifi.. | 1.622.348.915  | 1.626.520.909  | +0,3%                        | 6.343.357.735  | 6.342.452.735  | -0,0%                        |
| Canada.....                     | 3.026.614.858  | 2.615.909.025  | -13,6%                       | 6.133.465.581  | 6.326.972.859  | +3,2%                        |
| Arabia Saudita.....             | 5.164.041.885  | 3.987.924.367  | -22,8%                       | 6.223.661.590  | 6.315.463.271  | +1,5%                        |
| Svezia.....                     | 5.519.317.777  | 5.817.545.971  | +5,4%                        | 5.952.815.045  | 6.199.412.131  | +4,1%                        |
| Messico.....                    | 1.509.672.572  | 1.544.426.310  | +2,3%                        | 6.628.956.469  | 5.979.703.881  | -9,8%                        |
| Portogallo.....                 | 3.709.374.133  | 3.960.214.369  | +6,8%                        | 5.666.271.620  | 5.941.561.116  | +4,9%                        |
| Corea del Sud.....              | 5.241.501.212  | 4.972.916.270  | -5,1%                        | 6.204.689.313  | 5.896.907.986  | -5,0%                        |
| Ungheria.....                   | 7.370.964.327  | 7.644.592.505  | +3,7%                        | 5.776.943.715  | 5.894.016.412  | +2,0%                        |
| Brasile.....                    | 4.587.416.989  | 5.282.385.287  | +15,1%                       | 5.790.433.018  | 5.794.797.411  | +0,1%                        |
| India.....                      | 9.158.789.767  | 8.545.348.092  | -6,7%                        | 5.211.210.068  | 5.701.808.064  | +9,4%                        |
| Croazia.....                    | 2.643.515.638  | 2.972.639.554  | +12,5%                       | 5.583.744.542  | 5.514.065.029  | -1,2%                        |
| Australia.....                  | 588.785.131    | 567.776.319    | -3,6%                        | 5.433.590.074  | 5.379.281.684  | -1,0%                        |
| Slovenia.....                   | 5.460.374.749  | 5.550.934.470  | +1,7%                        | 5.635.454.733  | 5.354.478.986  | -5,0%                        |
| Irlanda.....                    | 7.401.731.658  | 7.965.140.898  | +7,6%                        | 3.627.411.004  | 5.233.519.121  | +44,3%                       |
| Hong Kong.....                  | 408.640.999    | 323.160.476    | -20,9%                       | 5.020.049.425  | 4.708.485.173  | -6,2%                        |
| Provviste e dotazioni di bord.. | 0              | 0              | -                            | 3.397.680.817  | 4.345.027.324  | +27,9%                       |
| Danimarca.....                  | 3.499.382.076  | 3.849.244.964  | +10,0%                       | 3.850.007.248  | 4.240.319.624  | +10,1%                       |
| Slovacchia.....                 | 4.463.181.165  | 4.818.826.075  | +8,0%                        | 3.815.275.535  | 4.191.078.030  | +9,8%                        |
| Russia.....                     | 3.490.680.854  | 1.642.636.714  | -52,9%                       | 4.384.535.982  | 3.709.333.319  | -15,4%                       |
| Israele.....                    | 1.036.288.501  | 1.065.150.290  | +2,8%                        | 3.546.022.957  | 3.535.854.236  | -0,3%                        |
| Tunisia.....                    | 3.475.449.272  | 3.129.830.313  | -9,9%                        | 3.300.431.249  | 3.363.829.519  | +1,9%                        |
| Bulgaria.....                   | 3.364.977.886  | 3.336.216.951  | -0,9%                        | 3.333.694.027  | 3.331.797.811  | -0,1%                        |
| Algeria.....                    | 11.239.974.056 | 9.787.913.015  | -12,9%                       | 2.815.195.016  | 3.202.971.784  | +13,8%                       |
| Singapore.....                  | 1.216.773.416  | 494.486.098    | -59,4%                       | 3.240.480.457  | 3.088.526.733  | -4,7%                        |
| Marocco.....                    | 2.228.504.576  | 1.756.762.023  | -21,2%                       | 2.769.989.381  | 2.994.630.148  | +8,1%                        |
| Egitto.....                     | 2.487.375.193  | 3.050.013.490  | +22,6%                       | 2.817.559.183  | 2.873.368.711  | +2,0%                        |
| Serbia.....                     | 1.357.645.480  | 1.781.934.090  | +31,3%                       | 2.703.085.132  | 2.753.089.036  | +1,8%                        |
| Norvegia.....                   | 3.011.460.930  | 3.487.808.363  | +15,8%                       | 2.212.211.833  | 2.590.277.011  | +17,1%                       |
| Gibilterra.....                 | 176.492        | 30.894.628     | +17.404,8%                   | 2.631.157.802  | 2.568.266.482  | -2,4%                        |
| Malta.....                      | 319.372.824    | 327.123.408    | +2,4%                        | 2.409.853.530  | 2.391.117.289  | -0,8%                        |
| Taiwan.....                     | 2.232.925.951  | 2.286.351.061  | +2,4%                        | 2.303.570.915  | 2.340.845.482  | +1,6%                        |
| Ucraina.....                    | 1.845.459.996  | 1.895.876.535  | +2,7%                        | 2.139.667.524  | 2.296.329.762  | +7,3%                        |
| Indonesia.....                  | 2.326.177.147  | 2.901.399.825  | +24,7%                       | 1.249.751.046  | 2.247.366.330  | +79,8%                       |
| Finlandia.....                  | 2.196.795.363  | 2.368.159.523  | +7,8%                        | 2.018.064.878  | 2.082.463.820  | +3,2%                        |
| Qatar.....                      | 2.417.427.459  | 2.838.958.170  | +17,4%                       | 2.363.581.389  | 2.004.098.290  | -15,2%                       |
| Libia.....                      | 7.167.694.238  | 6.001.549.953  | -16,3%                       | 2.316.123.407  | 1.924.453.125  | -16,9%                       |
| Sud Africa.....                 | 2.066.008.133  | 2.196.123.939  | +6,3%                        | 2.207.148.177  | 1.853.252.770  | -16,0%                       |
| Kuwait.....                     | 812.572.627    | 263.755.395    | -67,5%                       | 1.226.490.668  | 1.850.834.646  | +50,9%                       |
| Thailandia.....                 | 1.993.385.588  | 2.015.103.120  | +1,1%                        | 1.955.898.597  | 1.844.253.024  | -5,7%                        |
| Albania.....                    | 1.434.488.014  | 1.403.097.847  | -2,2%                        | 1.885.825.718  | 1.818.835.017  | -3,6%                        |
| Malaysia.....                   | 1.488.717.540  | 1.692.910.064  | +13,7%                       | 1.691.603.784  | 1.688.884.334  | -0,2%                        |
| Lituania.....                   | 900.226.999    | 1.021.346.999  | +13,5%                       | 1.443.846.793  | 1.500.290.542  | +3,9%                        |
| Vietnam.....                    | 4.589.463.350  | 5.299.766.775  | +15,5%                       | 1.542.590.611  | 1.398.374.858  | -9,3%                        |
| Cile.....                       | 920.292.423    | 791.278.748    | -14,0%                       | 1.311.463.698  | 1.292.843.318  | -1,4%                        |

TAB. CE.04.41 - Paesi classificati per valore decrescente dell'export 2025  
Italia - Anni 2024 e 2025 - valori in euro

|                                      | Import 2024   | Import 2025   | Variazione<br>import 2025/24 | Export 2024   | Export 2025   | Variazione<br>export 2025/24 |
|--------------------------------------|---------------|---------------|------------------------------|---------------|---------------|------------------------------|
| Argentina.....                       | 1.073.922.864 | 1.230.911.686 | +14,6%                       | 1.181.567.535 | 1.218.475.991 | +3,1%                        |
| Cipro.....                           | 179.934.545   | 108.080.372   | -39,9%                       | 1.023.296.323 | 1.177.747.955 | +15,1%                       |
| Kazakistan.....                      | 5.365.249.559 | 3.219.943.655 | -40,0%                       | 1.175.908.554 | 1.058.963.386 | -9,9%                        |
| Bosnia-Erzegovina.....               | 598.319.203   | 609.299.216   | +1,8%                        | 1.016.403.606 | 1.032.385.644 | +1,6%                        |
| Filippine.....                       | 425.251.346   | 336.729.529   | -20,8%                       | 885.840.279   | 979.997.672   | +10,6%                       |
| Isole Cayman.....                    | 40.292.265    | 30.222.946    | -25,0%                       | 887.779.769   | 968.703.966   | +9,1%                        |
| Libano.....                          | 57.218.794    | 89.240.077    | +56,0%                       | 845.014.680   | 968.291.050   | +14,6%                       |
| Iraq.....                            | 2.563.632.101 | 1.316.965.271 | -48,6%                       | 988.977.782   | 959.707.239   | -3,0%                        |
| Colombia.....                        | 1.013.002.166 | 947.437.915   | -6,5%                        | 847.229.683   | 927.963.822   | +9,5%                        |
| Nigeria.....                         | 2.208.904.270 | 1.565.918.233 | -29,1%                       | 555.094.147   | 916.036.700   | +65,0%                       |
| Lettonia.....                        | 338.599.194   | 339.561.425   | +0,3%                        | 818.630.482   | 871.570.333   | +6,5%                        |
| Lussemburgo.....                     | 1.007.328.740 | 984.933.711   | -2,2%                        | 815.315.667   | 812.283.899   | -0,4%                        |
| Perù.....                            | 814.140.190   | 1.026.862.784 | +26,1%                       | 596.195.540   | 658.688.410   | +10,5%                       |
| Estonia.....                         | 267.874.970   | 303.902.647   | +13,4%                       | 687.337.361   | 653.549.961   | -4,9%                        |
| Giordania.....                       | 79.824.563    | 253.140.639   | +217,1%                      | 657.302.571   | 593.348.746   | -9,7%                        |
| Uzbekistan.....                      | 74.473.658    | 61.538.799    | -17,4%                       | 460.902.901   | 573.632.863   | +24,5%                       |
| Nuova Zelanda.....                   | 212.154.165   | 291.653.859   | +37,5%                       | 643.996.632   | 559.208.028   | -13,2%                       |
| Repubblica Dominicana.....           | 62.244.917    | 77.554.272    | +24,6%                       | 614.538.351   | 517.705.035   | -15,8%                       |
| Pakistan.....                        | 1.027.880.957 | 1.094.933.870 | +6,5%                        | 463.781.671   | 479.185.106   | +3,3%                        |
| Oman.....                            | 270.411.364   | 248.695.092   | -8,0%                        | 458.067.656   | 477.265.111   | +4,2%                        |
| Panama.....                          | 45.191.221    | 51.198.576    | +13,3%                       | 439.013.926   | 465.416.007   | +6,0%                        |
| Repubblica islamica dell'Iran.....   | 184.898.899   | 131.635.812   | -28,8%                       | 528.497.233   | 446.664.759   | -15,5%                       |
| Azerbaigian.....                     | 8.927.712.097 | 7.527.141.671 | -15,7%                       | 453.458.090   | 432.309.343   | -4,7%                        |
| Repubblica Moldova.....              | 240.267.086   | 325.138.863   | +35,3%                       | 387.626.162   | 420.868.327   | +8,6%                        |
| Georgia.....                         | 47.865.477    | 89.054.308    | +86,1%                       | 403.988.185   | 416.909.752   | +3,2%                        |
| Isole Marshall.....                  | 11.183.779    | 11.611.320    | +3,8%                        | 220.143.234   | 415.856.546   | +88,9%                       |
| Ecuador.....                         | 691.174.037   | 728.312.963   | +5,4%                        | 480.308.470   | 399.475.493   | -16,8%                       |
| Montenegro.....                      | 336.913.227   | 284.198.704   | -15,6%                       | 309.274.351   | 397.040.143   | +28,4%                       |
| Uruguay.....                         | 427.529.621   | 347.369.653   | -18,7%                       | 348.724.636   | 392.607.183   | +12,6%                       |
| Macedonia.....                       | 192.833.808   | 207.743.838   | +7,7%                        | 363.704.631   | 389.242.800   | +7,0%                        |
| Armenia.....                         | 62.193.454    | 61.550.391    | -1,0%                        | 355.052.820   | 384.343.698   | +8,2%                        |
| Bangladesh.....                      | 1.602.359.228 | 1.683.075.152 | +5,0%                        | 375.283.460   | 380.766.463   | +1,5%                        |
| Kirghizistan.....                    | 44.891.035    | 6.944.284     | -84,5%                       | 385.695.563   | 361.269.267   | -6,3%                        |
| Angola.....                          | 581.868.901   | 194.896.936   | -66,5%                       | 524.090.737   | 293.089.486   | -44,1%                       |
| Costa d'Avorio.....                  | 446.421.379   | 537.355.763   | +20,4%                       | 301.141.414   | 292.019.733   | -3,0%                        |
| Bahrein.....                         | 234.508.591   | 402.648.634   | +71,7%                       | 278.390.775   | 289.090.871   | +3,8%                        |
| Bielorussia.....                     | 27.106.441    | 4.626.532     | -82,9%                       | 377.689.885   | 268.518.279   | -28,9%                       |
| Senegal.....                         | 106.075.302   | 619.204.331   | +483,7%                      | 232.817.911   | 253.090.367   | +8,7%                        |
| Kosovo.....                          | 34.187.208    | 27.489.338    | -19,6%                       | 249.403.871   | 249.248.291   | -0,1%                        |
| Costarica.....                       | 273.485.562   | 276.089.346   | +1,0%                        | 211.929.229   | 239.682.547   | +13,1%                       |
| Sri Lanka.....                       | 515.642.518   | 558.769.637   | +8,4%                        | 233.582.661   | 237.386.022   | +1,6%                        |
| Macao.....                           | 16.420.753    | 22.338.641    | +36,0%                       | 262.592.027   | 228.168.044   | -13,1%                       |
| Ghana.....                           | 491.195.775   | 391.505.846   | -20,3%                       | 213.729.190   | 211.713.962   | -0,9%                        |
| Guatemala.....                       | 111.472.805   | 127.925.179   | +14,8%                       | 239.174.305   | 209.941.968   | -12,2%                       |
| Isole Vergini Britanniche.....       | 10.252.435    | 5.584.282     | -45,5%                       | 126.080.732   | 203.278.240   | +61,2%                       |
| Namibia.....                         | 72.090.935    | 94.976.875    | +31,7%                       | 88.789.102    | 203.095.157   | +128,7%                      |
| Paesi e territori non specifi.....   | 4.215.021.725 | 432.392.396   | -89,7%                       | 225.526.738   | 183.178.542   | -18,8%                       |
| Repubblica unita della Tanzania..... | 76.561.555    | 239.735.742   | +213,1%                      | 158.470.893   | 178.246.977   | +12,5%                       |
| Etiopia.....                         | 108.073.225   | 165.056.428   | +52,7%                       | 166.987.688   | 169.829.564   | +1,7%                        |
| Repubblica del Congo.....            | 256.281.650   | 45.077.237    | -82,4%                       | 112.229.484   | 160.816.548   | +43,3%                       |
| Kenya.....                           | 66.875.990    | 120.971.048   | +80,9%                       | 142.161.415   | 159.313.919   | +12,1%                       |
| Islanda.....                         | 18.519.298    | 27.544.082    | +48,7%                       | 138.436.623   | 134.935.775   | -2,5%                        |
| Cambogia.....                        | 395.631.592   | 496.244.914   | +25,4%                       | 97.404.658    | 125.306.197   | +28,6%                       |
| Venezuela.....                       | 282.332.419   | 293.984.123   | +4,1%                        | 178.640.964   | 123.131.353   | -31,1%                       |
| Cuba.....                            | 15.178.937    | 28.686.924    | +89,0%                       | 192.816.166   | 111.481.587   | -42,2%                       |
| Camerun.....                         | 403.850.324   | 231.716.250   | -42,6%                       | 118.255.103   | 108.080.503   | -8,6%                        |
| Turkmenistan.....                    | 26.909.554    | 5.208.081     | -80,6%                       | 107.854.290   | 107.518.606   | -0,3%                        |
| Guinea.....                          | 96.857.176    | 173.631.266   | +79,3%                       | 88.391.002    | 106.161.222   | +20,1%                       |
| Paraguay.....                        | 52.479.408    | 56.704.600    | +8,1%                        | 109.431.793   | 104.429.273   | -4,6%                        |
| Maurizio.....                        | 53.400.670    | 39.494.179    | -26,0%                       | 106.125.161   | 103.692.055   | -2,3%                        |
| Uganda.....                          | 398.206.059   | 686.930.028   | +72,5%                       | 134.981.267   | 91.484.656    | -32,2%                       |

TAB. CE.04.41 - Paesi classificati per valore decrescente dell'export 2025  
Italia - Anni 2024 e 2025 - valori in euro

|                                      | Import 2024 | Import 2025 | Variazione<br>import 2025/24 | Export 2024   | Export 2025 | Variazione<br>export 2025/24 |
|--------------------------------------|-------------|-------------|------------------------------|---------------|-------------|------------------------------|
| Honduras.....                        | 158.675.151 | 114.884.921 | -27,6%                       | 98.281.030    | 88.166.614  | -10,3%                       |
| Provviste e dotazioni di bord. ....  | 0           | 0           | -                            | 1.216.745.069 | 85.733.949  | -93,0%                       |
| El Salvador.....                     | 43.780.987  | 48.141.711  | +10,0%                       | 86.356.270    | 83.046.320  | -3,8%                        |
| Guyana.....                          | 175.784.349 | 206.758.842 | +17,6%                       | 58.248.111    | 81.780.510  | +40,4%                       |
| Mongolia.....                        | 61.583.412  | 47.882.048  | -22,2%                       | 76.929.822    | 81.497.907  | +5,9%                        |
| Mozambico.....                       | 434.780.467 | 576.569.373 | +32,6%                       | 69.251.993    | 69.246.901  | -0,0%                        |
| Burkina Faso.....                    | 2.130.732   | 1.792.119   | -15,9%                       | 58.459.425    | 68.552.891  | +17,3%                       |
| Siria.....                           | 14.607.783  | 31.073.068  | +112,7%                      | 47.789.521    | 67.290.848  | +40,8%                       |
| Tagikistan.....                      | 60.531.444  | 51.855.101  | -14,3%                       | 51.604.353    | 58.839.034  | +14,0%                       |
| Giamaica.....                        | 2.262.475   | 2.233.881   | -1,3%                        | 70.855.409    | 55.515.331  | -21,6%                       |
| Bolivia.....                         | 42.819.923  | 192.869.746 | +350,4%                      | 67.001.615    | 54.044.803  | -19,3%                       |
| Maldives.....                        | 1.901.960   | 1.547.853   | -18,6%                       | 48.752.661    | 52.541.970  | +7,8%                        |
| Rep. Dem. Del Congo.....             | 391.965.378 | 863.618.832 | +120,3%                      | 78.368.988    | 49.973.417  | -36,2%                       |
| Benin.....                           | 8.511.108   | 2.394.284   | -71,9%                       | 41.920.046    | 49.348.440  | +17,7%                       |
| Gabon.....                           | 326.451.494 | 61.500.732  | -81,2%                       | 51.895.214    | 46.873.515  | -9,7%                        |
| Mali.....                            | 3.751.055   | 441.260     | -88,2%                       | 45.459.146    | 45.960.038  | +1,1%                        |
| Trinidad e Tobago.....               | 111.653.180 | 239.761.124 | +114,7%                      | 76.481.237    | 45.705.372  | -40,2%                       |
| Togo.....                            | 35.932.744  | 44.198.006  | +23,0%                       | 36.038.012    | 45.405.526  | +26,0%                       |
| Madagascar.....                      | 46.842.618  | 48.182.629  | +2,9%                        | 48.268.506    | 41.738.022  | -13,5%                       |
| Cisgiordania e Striscia di Gaza..... | 3.013.887   | 9.459.025   | +213,8%                      | 59.817.968    | 40.820.350  | -31,8%                       |
| Palau.....                           | 9.144.750   | 0           | -100,0%                      | 26.249.675    | 39.357.247  | +49,9%                       |
| Yemen.....                           | 8.386.962   | 18.536.186  | +121,0%                      | 52.976.269    | 39.147.234  | -26,1%                       |
| Bahamas.....                         | 4.033.214   | 4.166.514   | +3,3%                        | 72.427.679    | 38.831.416  | -46,4%                       |
| Sudan.....                           | 274.853.653 | 358.432.402 | +30,4%                       | 17.866.087    | 37.010.845  | +107,2%                      |
| Polinesia Francese.....              | 424.478     | 150.475     | -64,6%                       | 39.430.778    | 36.652.621  | -7,0%                        |
| San Marino.....                      | 82          | 0           | -100,0%                      | 46.186.559    | 36.233.364  | -21,5%                       |
| Andorra.....                         | 593.094     | 2.519.032   | +324,7%                      | 27.807.330    | 36.045.714  | +29,6%                       |
| Guinea Equatoriale.....              | 284.010.180 | 189.503.729 | -33,3%                       | 24.773.353    | 34.969.439  | +41,2%                       |
| Myanmar.....                         | 413.227.909 | 465.274.669 | +12,6%                       | 30.084.081    | 31.273.494  | +4,0%                        |
| Mauritania.....                      | 128.059.606 | 166.037.989 | +29,7%                       | 28.577.809    | 30.958.356  | +8,3%                        |
| Isole Vergini Americane.....         | 62.001      | 31.501      | -49,2%                       | 58.157.710    | 30.825.871  | -47,0%                       |
| Nepal.....                           | 8.695.157   | 8.665.591   | -0,3%                        | 22.384.697    | 30.805.293  | +37,6%                       |
| Liechtenstein.....                   | 16.810.343  | 27.562.315  | +64,0%                       | 27.027.632    | 30.264.102  | +12,0%                       |
| Nicaragua.....                       | 47.685.042  | 78.519.520  | +64,7%                       | 29.507.910    | 30.011.753  | +1,7%                        |
| Dominica.....                        | 2.678.695   | 17.968      | -99,3%                       | 31.626.293    | 25.268.850  | -20,1%                       |
| Seychelles e dipendenze.....         | 48.907.169  | 49.306.319  | +0,8%                        | 18.996.792    | 25.230.989  | +32,8%                       |
| Eritrea.....                         | 3.806.158   | 4.815.950   | +26,5%                       | 25.039.532    | 24.671.883  | -1,5%                        |
| Nuova Caledonia e dipendenze.....    | 15.542.607  | 139.219     | -99,1%                       | 30.435.415    | 23.681.719  | -22,2%                       |
| Zambia.....                          | 56.937.885  | 53.335.179  | -6,3%                        | 31.729.533    | 23.615.131  | -25,6%                       |
| San Vincenzo.....                    | 208.982     | 3.623       | -98,3%                       | 22.304.216    | 22.567.925  | +1,2%                        |
| Curacao.....                         | 11.795      | 1.688       | -85,7%                       | 4.754.137     | 22.455.128  | +372,3%                      |
| Afghanistan.....                     | 4.299.111   | 4.847.849   | +12,8%                       | 17.033.314    | 21.001.322  | +23,3%                       |
| Liberia.....                         | 3.043.438   | 37.878.320  | +1.144,6%                    | 25.432.387    | 20.796.195  | -18,2%                       |
| Capo Verde.....                      | 10.526.280  | 10.875.022  | +3,3%                        | 66.405.868    | 20.764.366  | -68,7%                       |
| Isole Cook.....                      | 141.528     | 3.512.944   | +2.382,2%                    | 74.858.273    | 20.234.114  | -73,0%                       |
| Somalia.....                         | 89.793      | 352.581     | +292,7%                      | 28.292.807    | 20.207.419  | -28,6%                       |
| Ceuta.....                           | 108.885     | 95.702      | -12,1%                       | 1.399.288     | 19.990.602  | +1.328,6%                    |
| Brunei.....                          | 397.240     | 775.056     | +95,1%                       | 14.234.699    | 17.938.285  | +26,0%                       |
| Zimbabwe.....                        | 109.115.987 | 95.074.843  | -12,9%                       | 39.105.701    | 17.769.132  | -54,6%                       |
| Città del Vaticano.....              | 186.342     | 181.218     | -2,7%                        | 19.410.525    | 17.491.138  | -9,9%                        |
| Malawi.....                          | 6.822.589   | 10.282.835  | +50,7%                       | 18.835.254    | 17.378.813  | -7,7%                        |
| Papua Nuova Guinea.....              | 94.240.632  | 123.658.998 | +31,2%                       | 20.806.434    | 17.339.081  | -16,7%                       |
| Gibuti.....                          | 360.969     | 234.326     | -35,1%                       | 23.760.683    | 17.243.951  | -27,4%                       |
| Aruba.....                           | 213.378     | 636.846     | +198,5%                      | 17.975.320    | 16.016.822  | -10,9%                       |
| Ruanda.....                          | 12.119.095  | 23.181.422  | +91,3%                       | 13.220.702    | 15.663.972  | +18,5%                       |
| Barbados.....                        | 324.237     | 70.885      | -78,1%                       | 13.226.475    | 14.734.572  | +11,4%                       |
| Ciad.....                            | 423.203     | 5.496       | -98,7%                       | 9.203.726     | 14.160.061  | +53,9%                       |
| Suriname.....                        | 190.438     | 341.981     | +79,6%                       | 11.081.246    | 12.928.808  | +16,7%                       |
| Guam.....                            | 2.527.757   | 392.683     | -84,5%                       | 13.971.637    | 10.864.865  | -22,2%                       |
| Sierra Leone.....                    | 1.629.691   | 2.364.397   | +45,1%                       | 8.964.658     | 10.789.529  | +20,4%                       |
| Isole Turks e Caicos.....            | 69.229      | 96.284      | +39,1%                       | 11.549.094    | 10.510.330  | -9,0%                        |

TAB. CE.04.41 - Paesi classificati per valore decrescente dell'export 2025  
Italia - Anni 2024 e 2025 - valori in euro

|                                     | Import 2024 | Import 2025 | Variazione<br>import 2025/24 | Export 2024 | Export 2025 | Variazione<br>export 2025/24 |
|-------------------------------------|-------------|-------------|------------------------------|-------------|-------------|------------------------------|
| Haiti.....                          | 616.003     | 249.320     | -59,5%                       | 6.765.792   | 10.395.497  | +53,6%                       |
| Laos.....                           | 9.157.049   | 6.578.957   | -28,2%                       | 13.059.850  | 10.118.385  | -22,5%                       |
| Antigua e Barbuda.....              | 1.419.652   | 20.677.559  | +1.356,5%                    | 10.286.077  | 9.857.384   | -4,2%                        |
| Eswatini.....                       | 26.309.948  | 7.471.749   | -71,6%                       | 13.269.986  | 8.903.501   | -32,9%                       |
| Niger.....                          | 204.935     | 690.289.924 | +336.733,6%                  | 7.586.546   | 8.825.105   | +16,3%                       |
| Saint Kitts (Christopher) e N. .... | 7.385       | 18.676      | +152,9%                      | 21.286.541  | 8.140.513   | -61,8%                       |
| Bermude.....                        | 638.051     | 1.019.215   | +59,7%                       | 11.366.422  | 7.943.808   | -30,1%                       |
| Isole Faroe.....                    | 686.104     | 684.882     | -0,2%                        | 7.874.260   | 7.074.818   | -10,2%                       |
| Repubblica Centrafricana.....       | 842.687     | 1.641.763   | +94,8%                       | 9.316.491   | 5.706.511   | -38,7%                       |
| Botswana.....                       | 1.512.931   | 14.694.445  | +871,3%                      | 6.920.474   | 5.093.400   | -26,4%                       |
| Gambia.....                         | 3.791.092   | 9.596.274   | +153,1%                      | 4.166.380   | 4.724.886   | +13,4%                       |
| Figi.....                           | 507.603     | 617.623     | +21,7%                       | 6.029.368   | 4.653.570   | -22,8%                       |
| Comore.....                         | 68.528      | 71.841      | +4,8%                        | 706.886     | 3.821.657   | +440,6%                      |
| Burundi.....                        | 880.728     | 3.671.079   | +316,8%                      | 7.847.346   | 3.518.767   | -55,2%                       |
| Guinea-Bissau.....                  | 527.871     | 66.849      | -87,3%                       | 3.704.788   | 3.366.674   | -9,1%                        |
| Grenada.....                        | 31.987.319  | 769.902     | -97,6%                       | 2.405.179   | 3.104.240   | +29,1%                       |
| Santa Lucia.....                    | 107.404     | 86.262      | -19,7%                       | 3.257.663   | 3.076.428   | -5,6%                        |
| Belize.....                         | 889.562     | 2.976.282   | +234,6%                      | 1.698.420   | 2.342.231   | +37,9%                       |
| Lesotho.....                        | 5           | 23.104      | +461.980,0%                  | 921.387     | 2.203.799   | +139,2%                      |
| Bhutan.....                         | 4.133.855   | 1.083.326   | -73,8%                       | 321.779     | 1.667.472   | +418,2%                      |
| Samoa.....                          | 101.140     | 6           | -100,0%                      | 430.375     | 1.161.172   | +169,8%                      |
| Montserrat.....                     | 32.185      | 38.451      | +19,5%                       | 746.938     | 1.106.709   | +48,2%                       |
| Vanuatu.....                        | 5.218       | 0           | -100,0%                      | 1.065.613   | 926.632     | -13,0%                       |
| Melilla.....                        | 4           | 0           | -100,0%                      | 763.808     | 914.433     | +19,7%                       |
| Sud Sudan.....                      | 0           | 0           | -                            | 3.560.020   | 837.760     | -76,5%                       |
| Samoa Americane.....                | 0           | 18.789      | -                            | 153.488     | 761.254     | +396,0%                      |
| Anguilla.....                       | 13.154      | 1.030       | -92,2%                       | 422.021     | 708.754     | +67,9%                       |
| São Tomè e Principe.....            | 262.701     | 164.024     | -37,6%                       | 864.940     | 511.901     | -40,8%                       |
| Groenlandia.....                    | 300         | 226.120     | +75.273,3%                   | 403.179     | 393.326     | -2,4%                        |
| Tonga.....                          | 67.194      | 86.973      | +29,4%                       | 98.610      | 356.359     | +261,4%                      |
| Kiribati.....                       | 1.590.951   | 519.066     | -67,4%                       | 391.374     | 343.609     | -12,2%                       |
| Isole Tokelau.....                  | 192.266     | 29.498      | -84,7%                       | 621.147     | 208.075     | -66,5%                       |
| Timor Est.....                      | 6.445       | 4.317       | -33,0%                       | 222.071     | 131.889     | -40,6%                       |
| Isole Wallis e Futuna.....          | 0           | 4.345       | -                            | 48.402      | 118.128     | +144,1%                      |
| Nauru.....                          | 37.723      | 0           | -100,0%                      | 60.225      | 97.842      | +62,5%                       |
| Federazione Stati Micronesia.....   | 78.072      | 7.731       | -90,1%                       | 31.964      | 91.210      | +185,4%                      |
| Territ. Britannico dell'Oc. I. .... | 0           | 5.059       | -                            | 5.099       | 84.751      | +1.562,1%                    |
| S. Pierre e Miquelon.....           | 0           | 0           | -                            | 39.970      | 77.717      | +94,4%                       |
| Marianne Settentrionali.....        | 85.689      | 0           | -100,0%                      | 826.651     | 52.077      | -93,7%                       |
| Isole Salomone.....                 | 69.586.772  | 41.148.844  | -40,9%                       | 2.517.158   | 35.576      | -98,6%                       |
| Isola Christmas.....                | 3.124       | 1.584       | -49,3%                       | 107.226     | 35.372      | -67,0%                       |
| Saint-Barthelemy.....               | 136         | 125         | -8,1%                        | 4.341.014   | 21.563      | -99,5%                       |
| Sant'Elena e dipendenze.....        | 13.972      | 17.441      | +24,8%                       | 22.948      | 10.689      | -53,4%                       |
| Pitcairn.....                       | 46          | 2.222       | +4.730,4%                    | 0           | 8.000       | -                            |
| Isole Norfolk.....                  | 0           | 0           | -                            | 0           | 5.061       | -                            |
| Isole Falkland.....                 | 1.993.734   | 1.138.974   | -42,9%                       | 0           | 3.234       | -                            |
| Isole minori esterne degli USA..... | 3.087       | 4.261       | +38,0%                       | 6.375       | 3.025       | -52,5%                       |
| Tuvalu.....                         | 0           | 4.358       | -                            | 0           | 2.193       | -                            |
| Sint Maarten.....                   | 74          | 263         | +255,4%                      | 17.091.289  | 0           | -100,0%                      |
| Isole Cocos.....                    | 7.152       | 3.851       | -46,2%                       | 66.417      | 0           | -100,0%                      |
| Isole Niue.....                     | 0           | 2.831       | -                            | 0           | 0           | -                            |
| Isola Bouvet.....                   | 0           | 119.452     | -                            | 0           | 0           | -                            |
| Paesi e territori non specifi. .... | 0           | 0           | -                            | 0           | 0           | -                            |
| Serbia e Montenegro.....            | 0           | 0           | -                            | 0           | 0           | -                            |
| Sahara occidentale.....             | 0           | 0           | -                            | 525.856     | 0           | -100,0%                      |
| Mayotte.....                        | 0           | 0           | -                            | 0           | 0           | -                            |
| Guadalupa.....                      | 0           | 0           | -                            | 0           | 0           | -                            |
| Martinica.....                      | 0           | 0           | -                            | 0           | 0           | -                            |
| Bonaire, Sint Eustatius e Saba..... | 55          | 0           | -100,0%                      | 703.366     | 0           | -100,0%                      |
| Antille Olandesi.....               | 0           | 0           | -                            | 0           | 0           | -                            |
| Guyana francese.....                | 0           | 0           | -                            | 0           | 0           | -                            |

TAB. CE.04.41 - Paesi classificati per valore decrescente dell'export 2025  
Italia - Anni 2024 e 2025 - valori in euro

|                                     | Import 2024            | Import 2025            | Variazione<br>import 2025/24 | Export 2024            | Export 2025            | Variazione<br>export 2025/24 |
|-------------------------------------|------------------------|------------------------|------------------------------|------------------------|------------------------|------------------------------|
| Cisgiordania/striscia di Gaza.....  | 0                      | 0                      | -                            | 0                      | 0                      | -                            |
| Corea del Nord.....                 | 6.980                  | 0                      | -100,0%                      | 0                      | 0                      | -                            |
| Oceania Australiana.....            | 0                      | 0                      | -                            | 0                      | 0                      | -                            |
| Oceania Americana.....              | 0                      | 0                      | -                            | 0                      | 0                      | -                            |
| Oceania Neo-Zelandese.....          | 0                      | 0                      | -                            | 0                      | 0                      | -                            |
| Isole Mc Donald.....                | 0                      | 0                      | -                            | 0                      | 0                      | -                            |
| Regioni Polari.....                 | 0                      | 0                      | -                            | 0                      | 0                      | -                            |
| Antartide.....                      | 0                      | 0                      | -                            | 0                      | 0                      | -                            |
| Georgia del sud, Sandwich.....      | 0                      | 0                      | -                            | 0                      | 0                      | -                            |
| Terre Australi francesi.....        | 6.540                  | 0                      | -100,0%                      | 31.270                 | 0                      | -100,0%                      |
| Paesi e territori non specifi..     | 0                      | 0                      | -                            | 0                      | 0                      | -                            |
| Paesi e territori non specifi..     | 0                      | 0                      | -                            | 0                      | 0                      | -                            |
| Provviste e dotazioni di bordo..... | 0                      | 0                      | -                            | 0                      | 0                      | -                            |
| Paesi e territori non specifi..     | 0                      | 0                      | -                            | 0                      | 0                      | -                            |
| Punti e depositi franchi.....       | 0                      | 0                      | -                            | 0                      | 0                      | -                            |
| Paesi e territori non specifi..     | 0                      | 0                      | -                            | 0                      | 0                      | -                            |
| <b>Tutti i paesi.....</b>           | <b>574.319.745.562</b> | <b>592.451.422.369</b> | <b>+3,2%</b>                 | <b>622.606.972.159</b> | <b>643.153.265.196</b> | <b>+3,3%</b>                 |

Fonte: Coeweb - ISTAT

Elaborazione: SIMET - Camera di commercio della Romagna - Forlì-Cesena e Rimini



## Indici

---



# Indice generale

*pagina*    *titolo*

---

|     |  |
|-----|--|
| 9   | Avvertenze generali e legende  |
| 17  | Import ed export della provincia di Forlì-Cesena                                       |
| 61  | Analisi dei principali prodotti importati ed esportati della provincia di Forlì-Cesena |
| 83  | Import ed export della regione Emilia-Romagna  |
| 127 | Import ed export Italia  |
| 171 | Indici   |



# Indice delle tavole

*pagina*

*tabella*

*titolo*

## **Import ed export della provincia di Forlì-Cesena**

|    |             |  |
|----|-------------|--|
| 18 | CE.02.01    | Import ed export per macrosettore  |
| 19 | CE.02.02    | Import ed export per macrosettore e prodotto                             |
| 22 | CE.02.03    | Import ed export per area geografica                                     |
| 23 | CE.02.04    | Import ed export per area geografica e paese                             |
| 28 | CE.02.05.01 | Import ed export per area geografica - Agricoltura, silvicoltura e pesca |
| 28 | CE.02.05.02 | Import ed export per area geografica - Estrazione di minerali            |
| 28 | CE.02.05.03 | Import ed export per area geografica - Alimentari, bevande e tabacco     |
| 29 | CE.02.05.04 | Import ed export per area geografica - Tessili                           |
| 29 | CE.02.05.05 | Import ed export per area geografica - Abbigliamento                     |
| 30 | CE.02.05.06 | Import ed export per area geografica - Pelle, calzature e accessori      |
| 30 | CE.02.05.07 | Import ed export per area geografica - Legno e prodotti in legno         |
| 30 | CE.02.05.08 | Import ed export per area geografica - Carta e stampa                    |
| 31 | CE.02.05.09 | Import ed export per area geografica - Coke e prodotti petroliferi       |
| 31 | CE.02.05.10 | Import ed export per area geografica - Prodotti chimici                  |
| 32 | CE.02.05.11 | Import ed export per area geografica - Prodotti farmaceutici             |
| 32 | CE.02.05.12 | Import ed export per area geografica - Gomma e plastica                  |
| 32 | CE.02.05.13 | Import ed export per area geografica - Minerali non metalliferi          |
| 33 | CE.02.05.14 | Import ed export per area geografica - Metalli e prodotti in metallo     |
| 33 | CE.02.05.15 | Import ed export per area geografica - Macchinari                        |
| 34 | CE.02.05.16 | Import ed export per area geografica - Mezzi di trasporto                |
| 34 | CE.02.05.17 | Import ed export per area geografica - Mobili                            |
| 34 | CE.02.05.18 | Import ed export per area geografica - Altri prodotti manifatturieri     |
| 35 | CE.02.05.19 | Import ed export per area geografica - Altre esportazioni                |
| 36 | CE.02.06.01 | Import ed export per macrosettore - Unione Europea a 27                  |
| 36 | CE.02.06.02 | Import ed export per macrosettore - Altri Paesi d'Europa                 |
| 37 | CE.02.06.03 | Import ed export per macrosettore - Africa Settentrionale                |
| 37 | CE.02.06.04 | Import ed export per macrosettore - Altri Paesi Africani                 |
| 38 | CE.02.06.05 | Import ed export per macrosettore - America Settentrionale               |
| 38 | CE.02.06.06 | Import ed export per macrosettore - America Centro-Meridionale           |
| 39 | CE.02.06.07 | Import ed export per macrosettore - Medio Oriente                        |
| 39 | CE.02.06.08 | Import ed export per macrosettore - Asia Centrale                        |
| 40 | CE.02.06.09 | Import ed export per macrosettore - Asia Orientale                       |
| 40 | CE.02.06.10 | Import ed export per macrosettore - Oceania                              |
| 41 | CE.02.06.11 | Import ed export per macrosettore - Altre destinazioni                   |
| 42 | CE.02.10.01 | Macrosettori classificati per valore decrescente dell'import 2025        |
| 42 | CE.02.10.02 | Macrosettori classificati per valore decrescente dell'export 2025        |
| 43 | CE.02.20    | Prodotti classificati per valore decrescente dell'import 2025            |
| 46 | CE.02.21    | Prodotti classificati per valore decrescente dell'export 2025            |
| 49 | CE.02.30.01 | Aree geografiche classificate per valore decrescente dell'import 2025    |
| 49 | CE.02.30.02 | Aree geografiche classificate per valore decrescente dell'export 2025    |
| 50 | CE.02.40    | Paesi classificati per valore decrescente dell'import 2025               |
| 55 | CE.02.41    | Paesi classificati per valore decrescente dell'export 2025               |

**Analisi dei principali prodotti importati ed esportati della provincia di Forlì-Cesena**

|    |             |   |
|----|-------------|---|
| 62 | CE.02.50.01 | Provenienza delle importazioni per area geografica - Prodotti della siderurgia  |
| 62 | CE.02.50.02 | Provenienza delle importazioni per paese - Prodotti della siderurgia  |
| 63 | CE.02.51.01 | Provenienza delle importazioni per area geografica - Prodotti chimici di base, fertilizzanti e composti azotati, materie plastiche e gomma sintetica in forme primarie  |
| 63 | CE.02.51.02 | Provenienza delle importazioni per paese - Prodotti chimici di base, fertilizzanti e composti azotati, materie plastiche e gomma sintetica in forme primarie            |
| 64 | CE.02.52.01 | Provenienza delle importazioni per area geografica - Articoli di abbigliamento, escluso l'abbigliamento in pelliccia  |
| 64 | CE.02.52.02 | Provenienza delle importazioni per paese - Articoli di abbigliamento, escluso l'abbigliamento in pelliccia  |
| 65 | CE.02.53.01 | Provenienza delle importazioni per area geografica - Prodotti di colture agricole non permanenti  |
| 65 | CE.02.53.02 | Provenienza delle importazioni per paese - Prodotti di colture agricole non permanenti  |
| 66 | CE.02.54.01 | Provenienza delle importazioni per area geografica - Altre macchine per impieghi speciali   |
| 66 | CE.02.54.02 | Provenienza delle importazioni per paese - Altre macchine per impieghi speciali   |
| 67 | CE.02.55.01 | Provenienza delle importazioni per area geografica - Oli e grassi vegetali e animali  |
| 67 | CE.02.55.02 | Provenienza delle importazioni per paese - Oli e grassi vegetali e animali  |
| 68 | CE.02.56.01 | Provenienza delle importazioni per area geografica - Altre macchine di impiego generale   |
| 68 | CE.02.56.02 | Provenienza delle importazioni per paese - Altre macchine di impiego generale   |
| 69 | CE.02.57.01 | Provenienza delle importazioni per area geografica - Articoli in materie plastiche  |
| 69 | CE.02.57.02 | Provenienza delle importazioni per paese - Articoli in materie plastiche  |
| 70 | CE.02.58.01 | Provenienza delle importazioni per area geografica - Prodotti di colture permanenti   |
| 70 | CE.02.58.02 | Provenienza delle importazioni per paese - Prodotti di colture permanenti   |
| 71 | CE.02.59.01 | Provenienza delle importazioni per area geografica - Macchine di impiego generale   |
| 71 | CE.02.59.02 | Provenienza delle importazioni per paese - Macchine di impiego generale   |
| 72 | CE.02.60.01 | Destinazione delle esportazioni per area geografica - Navi e imbarcazioni   |
| 72 | CE.02.60.02 | Destinazione delle esportazioni per paese - Navi e imbarcazioni   |
| 73 | CE.02.61.01 | Destinazione delle esportazioni per area geografica - Articoli sportivi   |
| 73 | CE.02.61.02 | Destinazione delle esportazioni per paese - Articoli sportivi   |
| 74 | CE.02.62.01 | Destinazione delle esportazioni per area geografica - Mobili  |
| 74 | CE.02.62.02 | Destinazione delle esportazioni per paese - Mobili  |
| 75 | CE.02.63.01 | Destinazione delle esportazioni per area geografica - Tubi, condotti, profilati cavi e relativi accessori in acciaio (esclusi quelli in acciaio colato)                 |
| 75 | CE.02.63.02 | Destinazione delle esportazioni per paese - Tubi, condotti, profilati cavi e relativi accessori in acciaio (esclusi quelli in acciaio colato)                           |
| 76 | CE.02.64.01 | Destinazione delle esportazioni per area geografica - Prodotti di colture permanenti  |
| 76 | CE.02.64.02 | Destinazione delle esportazioni per paese - Prodotti di colture permanenti  |
| 77 | CE.02.65.01 | Destinazione delle esportazioni per area geografica - Macchine per l'agricoltura e la silvicoltura  |
| 77 | CE.02.65.02 | Destinazione delle esportazioni per paese - Macchine per l'agricoltura e la silvicoltura  |
| 78 | CE.02.66.01 | Destinazione delle esportazioni per area geografica - Altre macchine per impieghi speciali  |
| 78 | CE.02.66.02 | Destinazione delle esportazioni per paese - Altre macchine per impieghi speciali  |
| 79 | CE.02.67.01 | Destinazione delle esportazioni per area geografica - Articoli in materie plastiche   |
| 79 | CE.02.67.02 | Destinazione delle esportazioni per paese - Articoli in materie plastiche   |
| 80 | CE.02.68.01 | Destinazione delle esportazioni per area geografica - Apparecchi per uso domestico  |
| 80 | CE.02.68.02 | Destinazione delle esportazioni per paese - Apparecchi per uso domestico  |
| 81 | CE.02.69.01 | Destinazione delle esportazioni per area geografica - Prodotti chimici di base, fertilizzanti e composti azotati, materie plastiche e gomma sintetica in forme primarie |

|    |             |   |
|----|-------------|---|
| 81 | CE.02.69.02 | Destinazione delle esportazioni per paese - Prodotti chimici di base, fertilizzanti e composti azotati, materie plastiche e gomma sintetica in forme primarie |
|----|-------------|---|

**Import ed export della regione Emilia-Romagna**

|     |             |  |
|-----|-------------|--|
| 84  | CE.03.01    | Import ed export per macrosettore  |
| 85  | CE.03.02    | Import ed export per macrosettore e prodotto                             |
| 88  | CE.03.03    | Import ed export per area geografica                                     |
| 89  | CE.03.04    | Import ed export per area geografica e paese                             |
| 94  | CE.03.05.01 | Import ed export per area geografica - Agricoltura, silvicoltura e pesca |
| 94  | CE.03.05.02 | Import ed export per area geografica - Estrazione di minerali            |
| 94  | CE.03.05.03 | Import ed export per area geografica - Alimentari, bevande e tabacco     |
| 95  | CE.03.05.04 | Import ed export per area geografica - Tessili                           |
| 95  | CE.03.05.05 | Import ed export per area geografica - Abbigliamento                     |
| 96  | CE.03.05.06 | Import ed export per area geografica - Pelle, calzature e accessori      |
| 96  | CE.03.05.07 | Import ed export per area geografica - Legno e prodotti in legno         |
| 96  | CE.03.05.08 | Import ed export per area geografica - Carta e stampa                    |
| 97  | CE.03.05.09 | Import ed export per area geografica - Coke e prodotti petroliferi       |
| 97  | CE.03.05.10 | Import ed export per area geografica - Prodotti chimici                  |
| 98  | CE.03.05.11 | Import ed export per area geografica - Prodotti farmaceutici             |
| 98  | CE.03.05.12 | Import ed export per area geografica - Gomma e plastica                  |
| 98  | CE.03.05.13 | Import ed export per area geografica - Minerali non metalliferi          |
| 99  | CE.03.05.14 | Import ed export per area geografica - Metalli e prodotti in metallo     |
| 99  | CE.03.05.15 | Import ed export per area geografica - Macchinari                        |
| 100 | CE.03.05.16 | Import ed export per area geografica - Mezzi di trasporto                |
| 100 | CE.03.05.17 | Import ed export per area geografica - Mobili                            |
| 100 | CE.03.05.18 | Import ed export per area geografica - Altri prodotti manifatturieri     |
| 101 | CE.03.05.19 | Import ed export per area geografica - Altre esportazioni                |
| 102 | CE.03.06.01 | Import ed export per macrosettore - Unione Europea a 27                  |
| 102 | CE.03.06.02 | Import ed export per macrosettore - Altri Paesi d'Europa                 |
| 103 | CE.03.06.03 | Import ed export per macrosettore - Africa Settentrionale                |
| 103 | CE.03.06.04 | Import ed export per macrosettore - Altri Paesi Africani                 |
| 104 | CE.03.06.05 | Import ed export per macrosettore - America Settentrionale               |
| 104 | CE.03.06.06 | Import ed export per macrosettore - America Centro-Meridionale           |
| 105 | CE.03.06.07 | Import ed export per macrosettore - Medio Oriente                        |
| 105 | CE.03.06.08 | Import ed export per macrosettore - Asia Centrale                        |
| 106 | CE.03.06.09 | Import ed export per macrosettore - Asia Orientale                       |
| 106 | CE.03.06.10 | Import ed export per macrosettore - Oceania                              |
| 107 | CE.03.06.11 | Import ed export per macrosettore - Altre destinazioni                   |
| 108 | CE.03.10.01 | Macrosettori classificati per valore decrescente dell'import 2025        |
| 108 | CE.03.10.02 | Macrosettori classificati per valore decrescente dell'export 2025        |
| 109 | CE.03.20    | Prodotti classificati per valore decrescente dell'import 2025            |
| 112 | CE.03.21    | Prodotti classificati per valore decrescente dell'export 2025            |
| 115 | CE.03.30.01 | Aree geografiche classificate per valore decrescente dell'import 2025    |
| 115 | CE.03.30.02 | Aree geografiche classificate per valore decrescente dell'export 2025    |
| 116 | CE.03.40    | Paesi classificati per valore decrescente dell'import 2025               |
| 121 | CE.03.41    | Paesi classificati per valore decrescente dell'export 2025               |

**Import ed export Italia**

|     |          |  |
|-----|----------|--|
| 128 | CE.04.01 | Import ed export per macrosettore            |
| 129 | CE.04.02 | Import ed export per macrosettore e prodotto |

| <i>pagina</i> | <i>tabella</i> | <i>titolo</i>  |
|---------------|----------------|--|
| 132           | CE.04.03       | Import ed export per area geografica                                     |
| 133           | CE.04.04       | Import ed export per area geografica e paese                             |
| 138           | CE.04.05.01    | Import ed export per area geografica - Agricoltura, silvicoltura e pesca |
| 138           | CE.04.05.02    | Import ed export per area geografica - Estrazione di minerali            |
| 138           | CE.04.05.03    | Import ed export per area geografica - Alimentari, bevande e tabacco     |
| 139           | CE.04.05.04    | Import ed export per area geografica - Tessili                           |
| 139           | CE.04.05.05    | Import ed export per area geografica - Abbigliamento                     |
| 140           | CE.04.05.06    | Import ed export per area geografica - Pelle, calzature e accessori      |
| 140           | CE.04.05.07    | Import ed export per area geografica - Legno e prodotti in legno         |
| 140           | CE.04.05.08    | Import ed export per area geografica - Carta e stampa                    |
| 141           | CE.04.05.09    | Import ed export per area geografica - Coke e prodotti petroliferi       |
| 141           | CE.04.05.10    | Import ed export per area geografica - Prodotti chimici                  |
| 142           | CE.04.05.11    | Import ed export per area geografica - Prodotti farmaceutici             |
| 142           | CE.04.05.12    | Import ed export per area geografica - Gomma e plastica                  |
| 142           | CE.04.05.13    | Import ed export per area geografica - Minerali non metalliferi          |
| 143           | CE.04.05.14    | Import ed export per area geografica - Metalli e prodotti in metallo     |
| 143           | CE.04.05.15    | Import ed export per area geografica - Macchinari                        |
| 144           | CE.04.05.16    | Import ed export per area geografica - Mezzi di trasporto                |
| 144           | CE.04.05.17    | Import ed export per area geografica - Mobili                            |
| 144           | CE.04.05.18    | Import ed export per area geografica - Altri prodotti manifatturieri     |
| 145           | CE.04.05.19    | Import ed export per area geografica - Altre esportazioni                |
| 146           | CE.04.06.01    | Import ed export per macrosettore - Unione Europea a 27                  |
| 146           | CE.04.06.02    | Import ed export per macrosettore - Altri Paesi d'Europa                 |
| 147           | CE.04.06.03    | Import ed export per macrosettore - Africa Settentrionale                |
| 147           | CE.04.06.04    | Import ed export per macrosettore - Altri Paesi Africani                 |
| 148           | CE.04.06.05    | Import ed export per macrosettore - America Settentrionale               |
| 148           | CE.04.06.06    | Import ed export per macrosettore - America Centro-Meridionale           |
| 149           | CE.04.06.07    | Import ed export per macrosettore - Medio Oriente                        |
| 149           | CE.04.06.08    | Import ed export per macrosettore - Asia Centrale                        |
| 150           | CE.04.06.09    | Import ed export per macrosettore - Asia Orientale                       |
| 150           | CE.04.06.10    | Import ed export per macrosettore - Oceania                              |
| 151           | CE.04.06.11    | Import ed export per macrosettore - Altre destinazioni                   |
| 152           | CE.04.10.01    | Macrosettori classificati per valore decrescente dell'import 2025        |
| 152           | CE.04.10.02    | Macrosettori classificati per valore decrescente dell'export 2025        |
| 153           | CE.04.20       | Prodotti classificati per valore decrescente dell'import 2025            |
| 156           | CE.04.21       | Prodotti classificati per valore decrescente dell'export 2025            |
| 159           | CE.04.30.01    | Aree geografiche classificate per valore decrescente dell'import 2025    |
| 159           | CE.04.30.02    | Aree geografiche classificate per valore decrescente dell'export 2025    |
| 160           | CE.04.40       | Paesi classificati per valore decrescente dell'import 2025               |
| 165           | CE.04.41       | Paesi classificati per valore decrescente dell'export 2025               |



QUADERNI DI STATISTICA – COMMERCIO ESTERO 2025

Camera di commercio della Romagna - Forlì-Cesena e Rimini

Presidente: Carlo Battistini

Segretario Generale: Fabrizio Schiavoni

Responsabile Redazione Ufficio Informazione economica - Valorizzazione dati: Cinzia Cimatti

Redazione: Andrea Donati

I dati contenuti in questa pubblicazione sono forniti da ISTAT  
ed elaborati tramite SIMET, Sistema Integrato di Monitoraggio dell'Economia del Territorio  
realizzato dall'Azienda Speciale CISE per la Camera di commercio  
GIUGNO 2026