



CONGIUNTURA

INDAGINE SULLA CONGIUNTURA NELLE IMPRESE MANIFATTURIERE DELLA PROVINCIA DI RIMINI

Risultati della rilevazione del

3° trimestre 2023

Per le imprese manifatturiere della provincia di Rimini gli indicatori riportano ancora un trend positivo, sebbene in ridimensionamento dal secondo trimestre 2022. Nella media degli ultimi 4 trimestri, le performance produttive risultano positive, specialmente con riferimento ai comparti della Chimica e della Meccanica.

La crescita produttiva caratterizza tutte le classi dimensionali d'impresa con più di 19 addetti, mentre le imprese di minori dimensioni (da 10 a 19 addetti) riportano una contrazione della performance e valori inferiori alla media del settore.

Questi, in sintesi, i risultati dell'ultima indagine la cui rilevazione ha coperto l'8,3% delle imprese manifatturiere locali di riferimento e il 13,8% degli addetti.

Si illustrano di seguito i principali risultati.

TOTALE MANIFATTURIERO PROVINCIALE

Variazioni percentuali medie degli ultimi 12 mesi rispetto ai 12 mesi precedenti (VP12)



(+6,7) PRODUZIONE

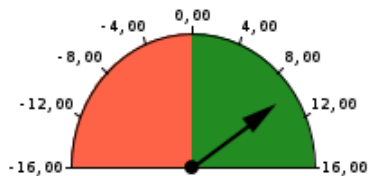

(+9,9) FATTURATO

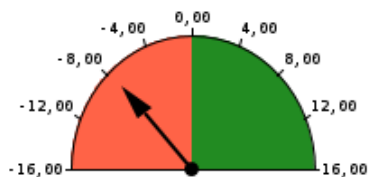

(-7,7) ORDINI INTERNI



(-3,4) ORDINI ESTERI

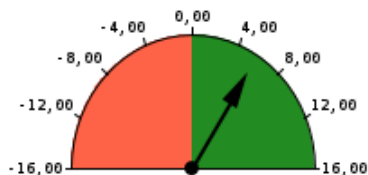

(+5,8) OCCUPAZIONE

DINAMICA CONGIUNTURALE - RISULTATI RISPETTO AL TRIMESTRE PRECEDENTE

Il 63,0% dei rispondenti riporta una situazione di stabilità della produzione rispetto al trimestre precedente e il 31,4% indica una diminuzione; la variazione congiunturale è pari al -12,3%, in controtendenza con il trimestre precedente (che fu positivo). Analoga la dinamica del fatturato a valori correnti (-14,4%), dove il 37,1% dichiara una situazione di flessione rispetto al trimestre precedente. In diminuzione anche la dinamica congiunturale degli ordini interni (-5,2%) e di quelli esteri (-15,6%). Stabile il livello occupazionale (+0,6%).

DINAMICA TENDENZIALE - RISULTATI RISPETTO ALLO STESSO TRIMESTRE DELLO SCORSO ANNO

Rispetto al terzo trimestre del 2022, la produzione del Manifatturiero riminese è diminuita del 4,5%. La contrazione della produzione è sostanzialmente comune a tutti i comparti, ad eccezione di Alimentare (+7,1%) e Chimica (+16,5%); performance inferiori al dato medio provinciale si riscontrano per Legno e Mobili (-7,6%), Prodotti in metallo (-12,7%), Elettronica (-15,0%) e Meccanica (-8,5%). Per il fatturato, il 43,0% dei rispondenti ne dichiara una contrazione rispetto al medesimo trimestre del 2022; la variazione è pari a -1,3%. La flessione del fatturato è sostanzialmente comune a tutti i comparti, fatta eccezione per Alimentare (+11,5%) e Altre industrie (+20,0%).

Gli ordinativi interni si sono ridotti del 21,0% su base annua, mentre quelli esteri del 12,7%. Continua l'espansione dell'occupazione (+4,5%) nel trimestre in esame; in questo caso l'effetto è in buona parte dovuto alla partecipazione di nuove imprese all'indagine rispetto ad un anno fa.

Numero di giornate lavorative per trimestre

| | 2021 | 2022 | 2023 |
|---------|------|------|------|
| 1° trim | 62 | 63 | 64 |
| 2° trim | 63 | 61 | 61 |
| 3° trim | 66 | 65 | 60 |
| 4° trim | 64 | 62 | 61 |
| Anno | 255 | 251 | 246 |

RISULTATI DELLA MEDIA DEGLI ULTIMI 12 MESI RISPETTO AI 12 MESI PRECEDENTI

Su base annuale (media degli ultimi 12 mesi rispetto ai 12 mesi precedenti), la produzione conferma il trend positivo (+6,7%), ma in ridimensionamento dal secondo trimestre 2022. Con riferimento ai principali comparti del Manifatturiero riminese, essi appaiono ancora tutti in terreno positivo, tranne Prodotti in metallo (-1,8%).

Inferiori al dato medio provinciale le performance produttive, in media mobile a 4 trimestri, del comparto Alimentare (+4,4%), Abbigliamento e accessori (+5,0%), Legno e Mobili (+3,2%); superiori al dato provinciale, invece, la dinamica di Chimica e plastica (+9,1%), Elettronica (+10,3%), Meccanica (+10,2%) e Altre industrie (+18,5%).

Nel periodo in esame si è registrato un contestuale incremento del fatturato a valori correnti (+9,9%) comune a tutti i comparti del Manifatturiero provinciale, sebbene in rallentamento rispetto ai trimestri precedenti. La percentuale media dei ricavi generati all'estero (per esportazioni) si è attestata al 43,0% del fatturato complessivo. I comparti del Manifatturiero riminese maggiormente orientati all'export si confermano quello della Meccanica (64,5%) e Abbigliamento e accessori (41,0%).

La domanda interna ha riportato una flessione nella media degli ultimi 12 mesi (-7,7%), analogamente a quella estera (-3,4%), maggiormente resiliente per le specifiche combinazione prodotto/Paese del Manifatturiero riminese. I livelli occupazionali medi sui 12 mesi appaiono in crescita (+5,8%), conseguentemente anche all'ampliamento del campione della presente rilevazione negli ultimi trimestri.

PROSPETTIVE

Le prospettive delle imprese rispondenti per gli ultimi mesi del 2023 sono di sostanziale stabilità per quanto riguarda i livelli occupazionali e di crescita per produzione, fatturato e ordinativi (interni ed esterni). Il consensus dei rispondenti restituisce la maggioranza delle frequenze sulla stabilità delle variabili indagate.

AVVERTENZA METODOLOGICA

Il presente report espone le elaborazioni dell'indagine congiunturale delle imprese manifatturiere della provincia di Rimini con più di 9 addetti, al terzo trimestre del 2023. Sebbene il campione di analisi possa ritenersi significativo in termini di rappresentatività dell'universo di riferimento, la contenuta numerosità delle osservazioni valide a livello settoriale potrebbe non rendere pienamente attendibili i risultati interpretati in tale contesto che, pertanto, necessitano di una particolare cautela nella lettura e nella diffusione (cfr. pag. 6 e segg.).

La presente indagine, dalla quale sono escluse le imprese con meno di 10 addetti, è di tipo congiunturale e non considera le variazioni strutturali dei settori determinate dalla dinamica di iscrizioni e cessazioni delle imprese; i dati di struttura, settoriali e dimensionali, sono utilizzati esclusivamente nella ponderazione dei risultati raccolti e vengono aggiornati annualmente.

PRODUZIONE

variazioni percentuali medie degli ultimi 12 mesi
rispetto ai 12 mesi precedenti (VP12)

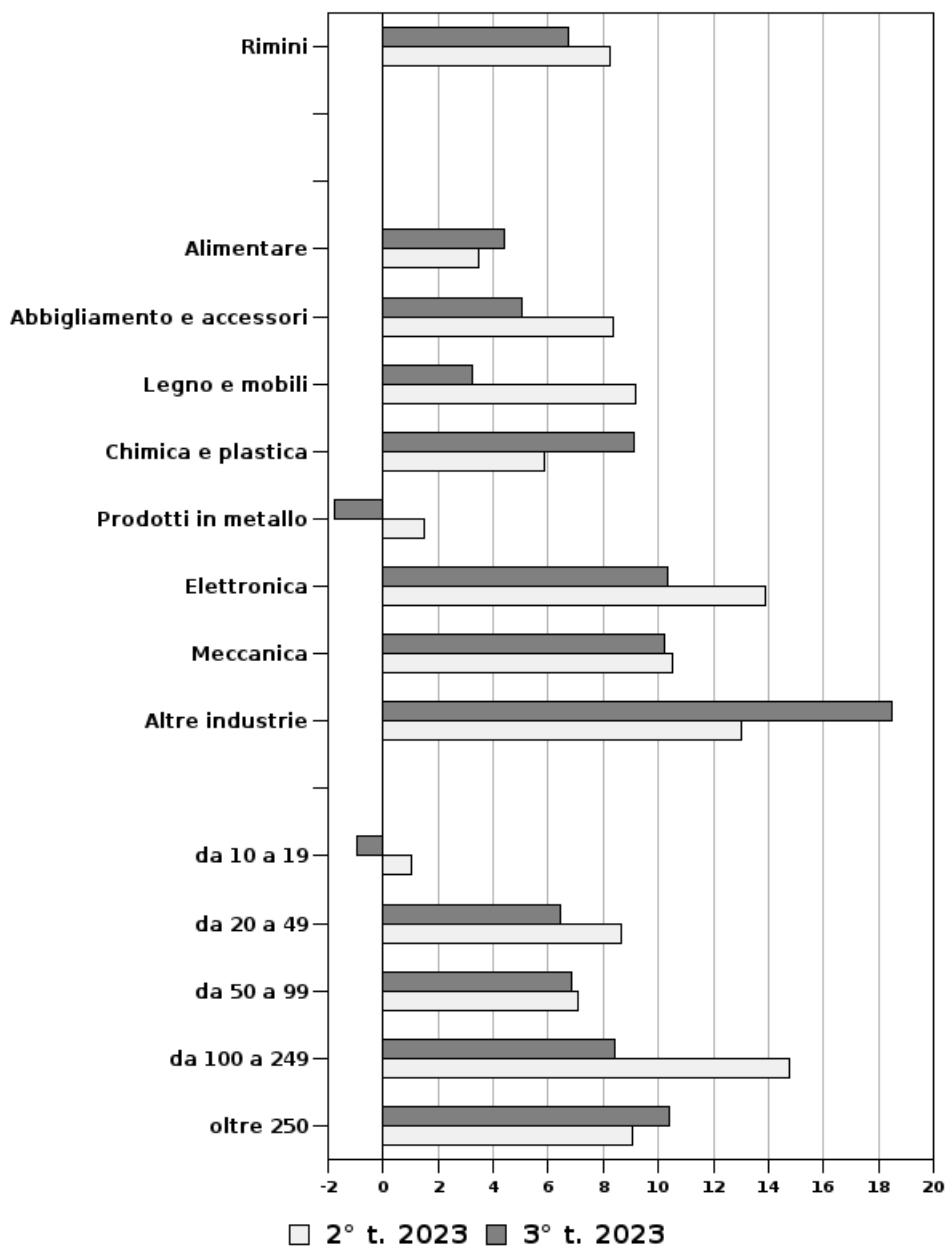

SEZIONE A

Indagine sulla congiuntura nelle imprese manifatturiere della provincia di Rimini
Rilevazione del 3° trimestre 2023

Area: **Provincia di Rimini**
Settore: **Totale manifatturiero**
Classe: **da 10 addetti ed oltre**

| Fenomeno | valore rilevato | Imprese in aumento (%) | Imprese stabili (%) | Imprese in diminuzione (%) | Numero dati validi | Grado di copertura (% addetti) | Intervallo di confidenza |
|---|-----------------|------------------------|---------------------|----------------------------|--------------------|--------------------------------|--------------------------|
| variazione percentuale rispetto al trimestre precedente (VPtp) | | | | | | | |
| PRODUZIONE | -12,3 | 5,7 | 62,9 | 31,4 | 15 | 7,7 | - |
| FATTURATO | -14,4 | 8,6 | 54,3 | 37,1 | 17 | 7,9 | - |
| ORDINI INTERNI | -5,2 | 8,6 | 74,3 | 17,1 | 12 | 6,3 | - |
| ORDINI ESTERI | -15,6 | 5,7 | 85,7 | 8,6 | 12 | 6,3 | - |
| OCCUPAZIONE | 0,6 | 14,3 | 65,7 | 20,0 | 35 | 13,8 | - |
| valore del trimestre in esame (VAtc) | | | | | | | |
| Vendite all'estero - % sul totale | 42,0 | - | - | - | 34 | 13,6 | - |
| Ore lavorate per operaio | 358,8 | - | - | - | 35 | 13,8 | - |
| Ore di CIG per operaio | 17,4 | - | - | - | 35 | 13,8 | - |
| variazione percentuale rispetto allo stesso trimestre dello scorso anno (VPsa) | | | | | | | |
| PRODUZIONE | -4,5 | 37,1 | 17,1 | 45,7 | 35 | 13,8 | - |
| FATTURATO | -1,3 | 42,9 | 14,3 | 42,9 | 34 | 13,6 | - |
| ORDINI INTERNI | -21,0 | 14,3 | 54,3 | 31,4 | 30 | 12,1 | - |
| ORDINI ESTERI | -12,7 | 17,1 | 68,6 | 14,3 | 30 | 12,1 | - |
| OCCUPAZIONE | 4,5 | 53,3 | 23,3 | 23,3 | 30 | 13,2 | - |
| variazione percentuale prevista per il trimestre seguente rispetto al trimestre in esame (VPpr) | | | | | | | |
| PRODUZIONE | 13,6 | 17,1 | 71,4 | 11,4 | 11 | 6,1 | - |
| FATTURATO | 14,2 | 22,9 | 65,7 | 11,4 | 13 | 7,2 | - |
| ORDINI INTERNI | 11,5 | 17,1 | 74,3 | 8,6 | 11 | 6,1 | - |
| ORDINI ESTERI | 9,2 | 11,4 | 88,6 | 0,0 | 13 | 6,5 | - |
| OCCUPAZIONE | 0,2 | 11,4 | 82,9 | 5,7 | 35 | 13,8 | - |
| variazione percentuale media ultimi 12 mesi rispetto ai 12 mesi precedenti (VP12) | | | | | | | |
| PRODUZIONE | 6,7 | - | - | - | - | - | - |
| FATTURATO | 9,9 | - | - | - | - | - | - |
| ORDINI INTERNI | -7,7 | - | - | - | - | - | - |
| ORDINI ESTERI | -3,4 | - | - | - | - | - | - |
| OCCUPAZIONE | 5,8 | - | - | - | - | - | - |
| valore medio ultimi 12 mesi (VA12) | | | | | | | |
| Vendite all'estero - % sul totale | 43,0 | - | - | - | - | - | - |
| Ore lavorate per operaio | 402,7 | - | - | - | - | - | - |
| Ore di CIG per operaio | 5,3 | - | - | - | - | - | - |
| variazione percentuale media nell'anno corrente rispetto allo stesso periodo dell'anno scorso (VPpm) | | | | | | | |
| PRODUZIONE | 3,8 | - | - | - | - | - | - |
| FATTURATO | 7,0 | - | - | - | - | - | - |
| ORDINI INTERNI | -6,5 | - | - | - | - | - | - |
| ORDINI ESTERI | -0,4 | - | - | - | - | - | - |
| OCCUPAZIONE | 6,0 | - | - | - | - | - | - |
| valore medio nell'anno corrente (VApm) | | | | | | | |
| Vendite all'estero - % sul totale | 42,4 | - | - | - | - | - | - |
| Ore lavorate per operaio | 401,8 | - | - | - | - | - | - |
| Ore di CIG per operaio | 6,9 | - | - | - | - | - | - |

SEZIONE A

Indagine sulla congiuntura nelle imprese manifatturiere della provincia di Rimini
Rilevazione del 3° trimestre 2023

Area: **Provincia di Rimini**
Settore: **Totale manifatturiero**
Classe: **da 10 addetti ed oltre**

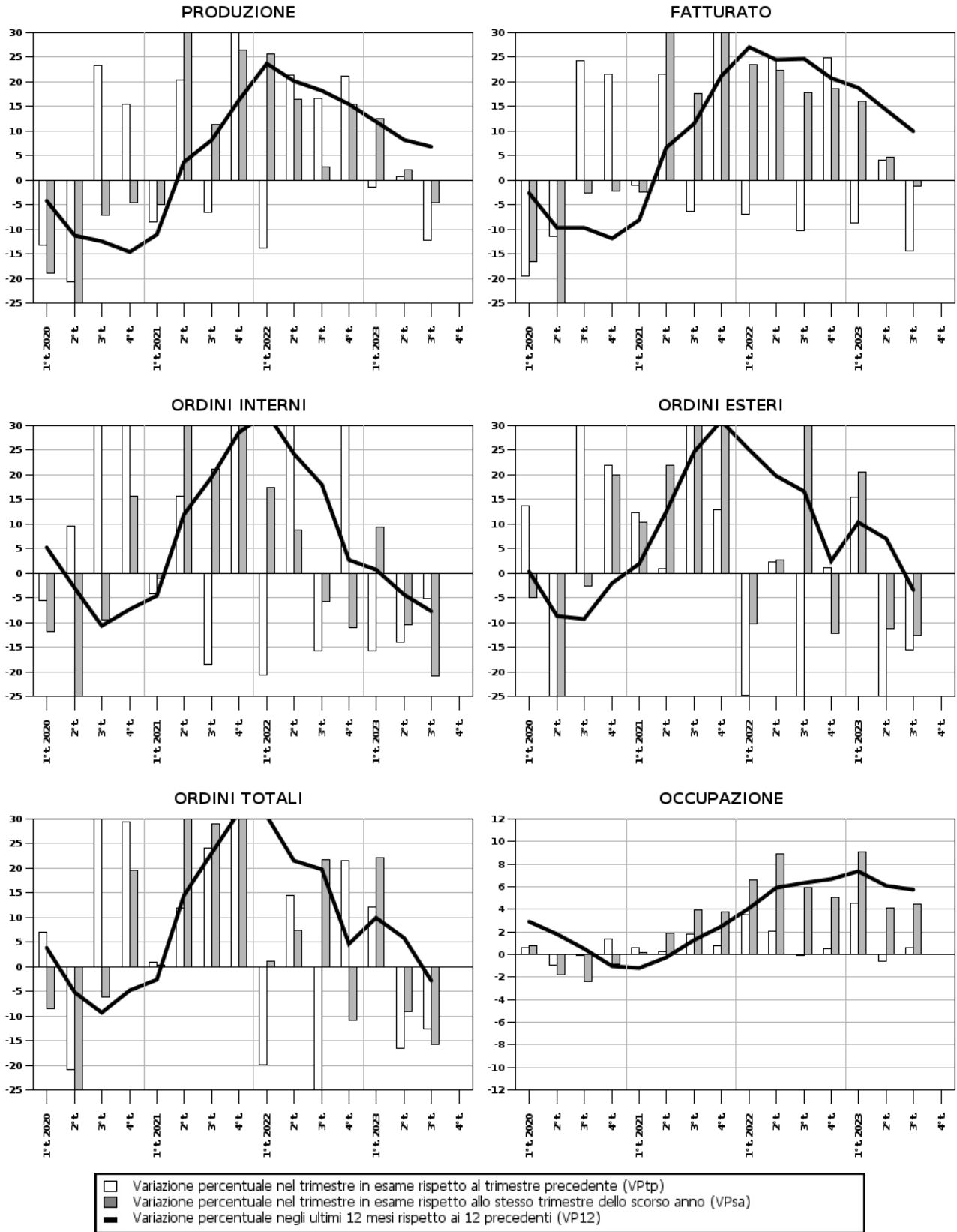

SEZIONE A

Indagine sulla congiuntura nelle imprese manifatturiere della provincia di Rimini
Rilevazione del 3° trimestre 2023

Area: **Provincia di Rimini**

Settore: **Alimentare**

Classe: **da 10 addetti ed oltre**

| Fenomeno | valore rilevato | Imprese in aumento (%) | Imprese stabili (%) | Imprese in diminuzione (%) | Numero dati validi | Grado di copertura (% addetti) | Intervallo di confidenza |
|---|-----------------|------------------------|---------------------|----------------------------|--------------------|--------------------------------|--------------------------|
| variazione percentuale rispetto al trimestre precedente (VPtp) | | | | | | | |
| PRODUZIONE | 0,0 | 0,0 | 100,0 | 0,0 | 2 | 4,9 | - |
| FATTURATO | 6,4 | 16,7 | 83,3 | 0,0 | 2 | 4,9 | - |
| ORDINI INTERNI | 0,1 | 0,0 | 100,0 | 0,0 | 2 | 4,9 | - |
| ORDINI ESTERI | 0,1 | 0,0 | 100,0 | 0,0 | 2 | 4,9 | - |
| OCCUPAZIONE | -1,1 | 0,0 | 83,3 | 16,7 | 6 | 25,5 | - |
| valore del trimestre in esame (VAtc) | | | | | | | |
| Vendite all'estero - % sul totale | 23,8 | - | - | - | 6 | 25,5 | - |
| Ore lavorate per operaio | 416,6 | - | - | - | 6 | 25,5 | - |
| Ore di CIG per operaio | 0,0 | - | - | - | 6 | 25,5 | - |
| variazione percentuale rispetto allo stesso trimestre dello scorso anno (VPsa) | | | | | | | |
| PRODUZIONE | 7,1 | 83,3 | 16,7 | 0,0 | 6 | 25,5 | - |
| FATTURATO | 11,5 | 100,0 | 0,0 | 0,0 | 6 | 25,5 | - |
| ORDINI INTERNI | 2,2 | 33,3 | 66,7 | 0,0 | 6 | 25,5 | - |
| ORDINI ESTERI | 1,6 | 33,3 | 66,7 | 0,0 | 6 | 25,5 | - |
| OCCUPAZIONE | 31,9 | 75,0 | 0,0 | 25,0 | 4 | 22,8 | - |
| variazione percentuale prevista per il trimestre seguente rispetto al trimestre in esame (VPpr) | | | | | | | |
| PRODUZIONE | -10,2 | 0,0 | 83,3 | 16,7 | 2 | 4,9 | - |
| FATTURATO | -10,2 | 0,0 | 83,3 | 16,7 | 2 | 4,9 | - |
| ORDINI INTERNI | -10,2 | 0,0 | 83,3 | 16,7 | 2 | 4,9 | - |
| ORDINI ESTERI | 0,0 | 0,0 | 100,0 | 0,0 | 2 | 4,9 | - |
| OCCUPAZIONE | 0,0 | 0,0 | 100,0 | 0,0 | 6 | 25,5 | - |
| variazione percentuale media ultimi 12 mesi rispetto ai 12 mesi precedenti (VP12) | | | | | | | |
| PRODUZIONE | 4,4 | - | - | - | - | - | - |
| FATTURATO | 12,7 | - | - | - | - | - | - |
| ORDINI INTERNI | 6,1 | - | - | - | - | - | - |
| ORDINI ESTERI | 0,2 | - | - | - | - | - | - |
| OCCUPAZIONE | 17,5 | - | - | - | - | - | - |
| valore medio ultimi 12 mesi (VA12) | | | | | | | |
| Vendite all'estero - % sul totale | 24,3 | - | - | - | - | - | - |
| Ore lavorate per operaio | 402,1 | - | - | - | - | - | - |
| Ore di CIG per operaio | 0,0 | - | - | - | - | - | - |
| variazione percentuale media nell'anno corrente rispetto allo stesso periodo dell'anno scorso (VPpm) | | | | | | | |
| PRODUZIONE | 5,4 | - | - | - | - | - | - |
| FATTURATO | 12,2 | - | - | - | - | - | - |
| ORDINI INTERNI | 7,5 | - | - | - | - | - | - |
| ORDINI ESTERI | 0,1 | - | - | - | - | - | - |
| OCCUPAZIONE | 22,2 | - | - | - | - | - | - |
| valore medio nell'anno corrente (VApm) | | | | | | | |
| Vendite all'estero - % sul totale | 20,8 | - | - | - | - | - | - |
| Ore lavorate per operaio | 422,1 | - | - | - | - | - | - |
| Ore di CIG per operaio | 0,0 | - | - | - | - | - | - |

SEZIONE A

Indagine sulla congiuntura nelle imprese manifatturiere della provincia di Rimini
Rilevazione del 3° trimestre 2023

Area: **Provincia di Rimini**

Settore: **Alimentare**

Classe: **da 10 addetti ed oltre**

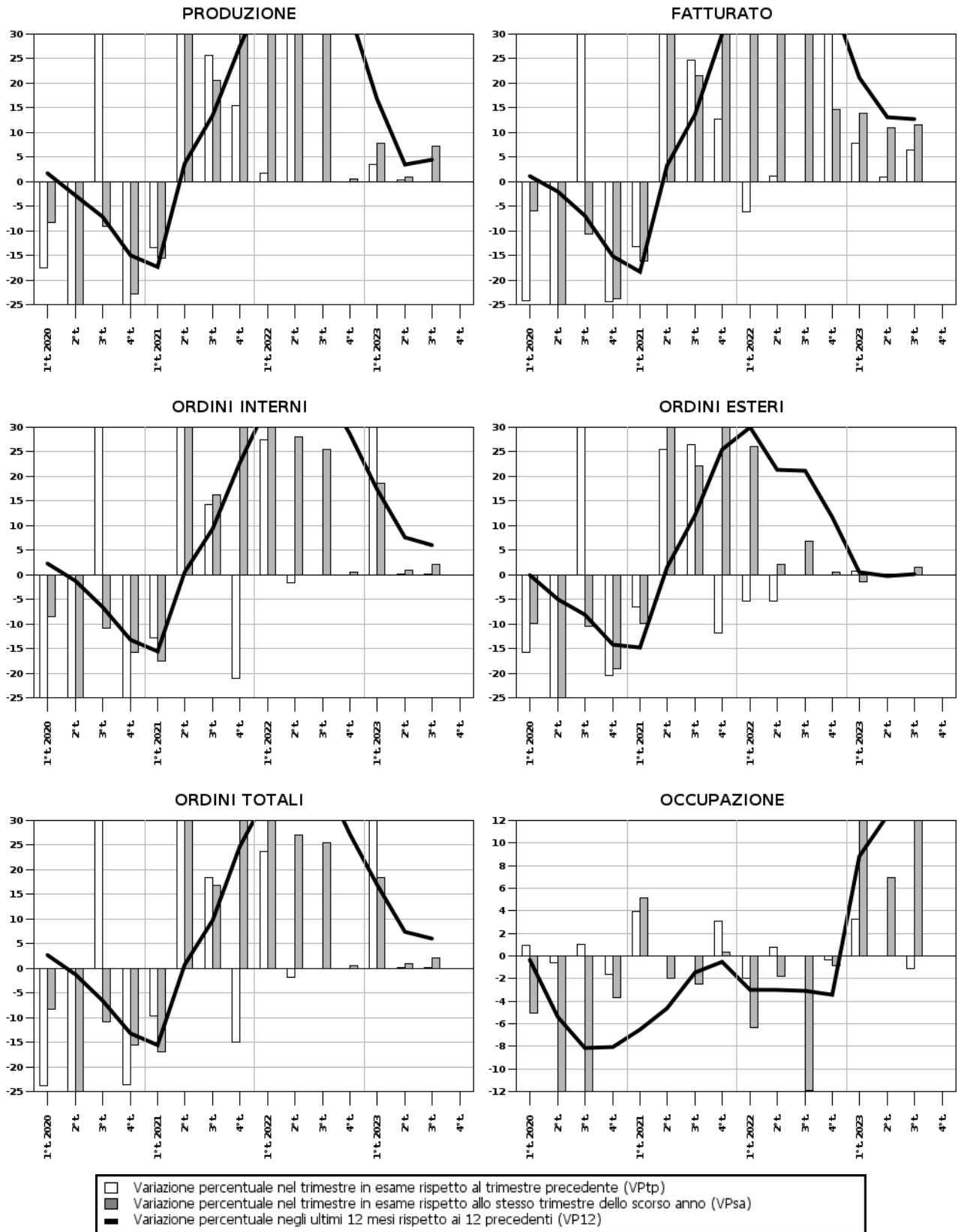

SEZIONE A

Indagine sulla congiuntura nelle imprese manifatturiere della provincia di Rimini
Rilevazione del 3° trimestre 2023

Area: **Provincia di Rimini**

Settore: **Abbigliamento e accessori**

Classe: **da 10 addetti ed oltre**

| Fenomeno | valore rilevato | Imprese in aumento (%) | Imprese stabili (%) | Imprese in diminuzione (%) | Numero dati validi | Grado di copertura (% addetti) | Intervallo di confidenza |
|---|-----------------|------------------------|---------------------|----------------------------|--------------------|--------------------------------|--------------------------|
| variazione percentuale rispetto al trimestre precedente (VPtp) | | | | | | | |
| PRODUZIONE | -13,0 | 0,0 | 66,7 | 33,3 | 1 | 7,4 | - |
| FATTURATO | -11,0 | 0,0 | 66,7 | 33,3 | 1 | 7,4 | - |
| ORDINI INTERNI | 8,0 | 33,3 | 66,7 | 0,0 | 1 | 7,4 | - |
| ORDINI ESTERI | 3,0 | 33,3 | 66,7 | 0,0 | 1 | 7,4 | - |
| OCCUPAZIONE | 1,3 | 33,3 | 33,3 | 33,3 | 3 | 10,9 | - |
| valore del trimestre in esame (VAtc) | | | | | | | |
| Vendite all'estero - % sul totale | 44,3 | - | - | - | 3 | 10,9 | - |
| Ore lavorate per operaio | 382,3 | - | - | - | 3 | 10,9 | - |
| Ore di CIG per operaio | 21,5 | - | - | - | 3 | 10,9 | - |
| variazione percentuale rispetto allo stesso trimestre dello scorso anno (VPsa) | | | | | | | |
| PRODUZIONE | -2,4 | 33,3 | 33,3 | 33,3 | 3 | 10,9 | - |
| FATTURATO | -5,0 | 33,3 | 33,3 | 33,3 | 3 | 10,9 | - |
| ORDINI INTERNI | -4,8 | 0,0 | 33,3 | 66,7 | 3 | 10,9 | - |
| ORDINI ESTERI | 4,2 | 66,7 | 33,3 | 0,0 | 3 | 10,9 | - |
| OCCUPAZIONE | -3,5 | 0,0 | 33,3 | 66,7 | 3 | 10,9 | - |
| variazione percentuale prevista per il trimestre seguente rispetto al trimestre in esame (VPpr) | | | | | | | |
| PRODUZIONE | 6,0 | 33,3 | 66,7 | 0,0 | 1 | 7,4 | - |
| FATTURATO | 27,0 | 33,3 | 66,7 | 0,0 | 1 | 7,4 | - |
| ORDINI INTERNI | 2,0 | 33,3 | 66,7 | 0,0 | 1 | 7,4 | - |
| ORDINI ESTERI | 9,0 | 33,3 | 66,7 | 0,0 | 1 | 7,4 | - |
| OCCUPAZIONE | 0,5 | 33,3 | 66,7 | 0,0 | 3 | 10,9 | - |
| variazione percentuale media ultimi 12 mesi rispetto ai 12 mesi precedenti (VP12) | | | | | | | |
| PRODUZIONE | 5,0 | - | - | - | - | - | - |
| FATTURATO | 6,9 | - | - | - | - | - | - |
| ORDINI INTERNI | 6,8 | - | - | - | - | - | - |
| ORDINI ESTERI | 4,2 | - | - | - | - | - | - |
| OCCUPAZIONE | 3,1 | - | - | - | - | - | - |
| valore medio ultimi 12 mesi (VA12) | | | | | | | |
| Vendite all'estero - % sul totale | 40,8 | - | - | - | - | - | - |
| Ore lavorate per operaio | 379,1 | - | - | - | - | - | - |
| Ore di CIG per operaio | 8,6 | - | - | - | - | - | - |
| variazione percentuale media nell'anno corrente rispetto allo stesso periodo dell'anno scorso (VPpm) | | | | | | | |
| PRODUZIONE | 5,8 | - | - | - | - | - | - |
| FATTURATO | 7,5 | - | - | - | - | - | - |
| ORDINI INTERNI | 7,4 | - | - | - | - | - | - |
| ORDINI ESTERI | 4,6 | - | - | - | - | - | - |
| OCCUPAZIONE | -1,6 | - | - | - | - | - | - |
| valore medio nell'anno corrente (VApm) | | | | | | | |
| Vendite all'estero - % sul totale | 31,8 | - | - | - | - | - | - |
| Ore lavorate per operaio | 379,6 | - | - | - | - | - | - |
| Ore di CIG per operaio | 11,4 | - | - | - | - | - | - |

SEZIONE A

Indagine sulla congiuntura nelle imprese manifatturiere della provincia di Rimini
Rilevazione del 3° trimestre 2023

Area: **Provincia di Rimini**
Settore: **Abbigliamento e accessori**
Classe: **da 10 addetti ed oltre**

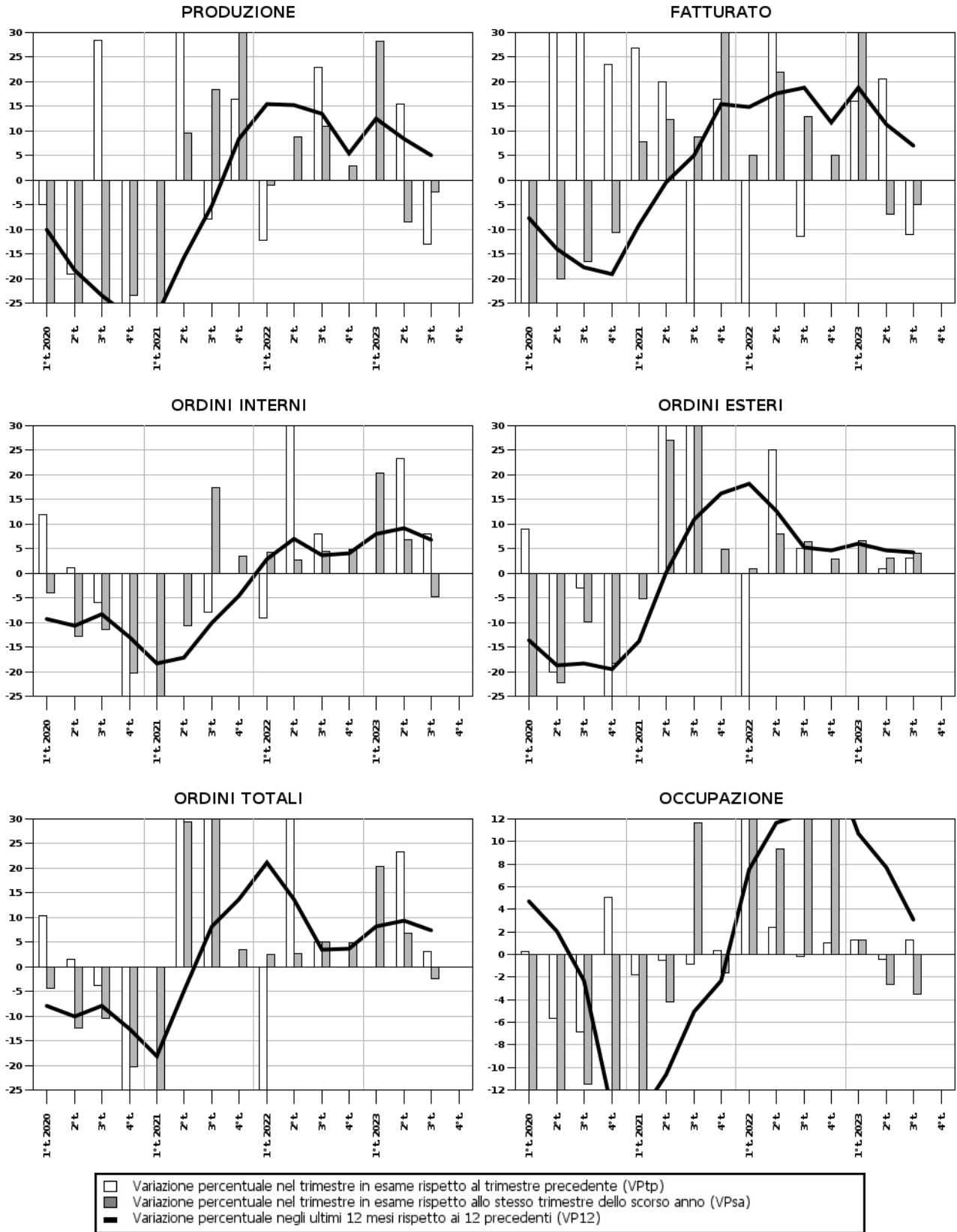

SEZIONE A

Indagine sulla congiuntura nelle imprese manifatturiere della provincia di Rimini
Rilevazione del 3° trimestre 2023

Area: **Provincia di Rimini**
Settore: **Legno e mobili**
Classe: **da 10 addetti ed oltre**

| Fenomeno | valore rilevato | Imprese in aumento (%) | Imprese stabili (%) | Imprese in diminuzione (%) | Numero dati validi | Grado di copertura (% addetti) | Intervallo di confidenza |
|---|-----------------|------------------------|---------------------|----------------------------|--------------------|--------------------------------|--------------------------|
| variazione percentuale rispetto al trimestre precedente (VPtp) | | | | | | | |
| PRODUZIONE | -13,4 | 0,0 | 62,5 | 37,5 | 3 | 10,9 | - |
| FATTURATO | -27,2 | 0,0 | 50,0 | 50,0 | 4 | 13,1 | - |
| ORDINI INTERNI | 6,8 | 12,5 | 75,0 | 12,5 | 2 | 6,3 | - |
| ORDINI ESTERI | 0,0 | 0,0 | 100,0 | 0,0 | 2 | 6,3 | - |
| OCCUPAZIONE | 2,1 | 12,5 | 62,5 | 25,0 | 8 | 22,1 | - |
| valore del trimestre in esame (VAtc) | | | | | | | |
| Vendite all'estero - % sul totale | 5,6 | - | - | - | 8 | 22,1 | - |
| Ore lavorate per operaio | 332,4 | - | - | - | 8 | 22,1 | - |
| Ore di CIG per operaio | 0,0 | - | - | - | 8 | 22,1 | - |
| variazione percentuale rispetto allo stesso trimestre dello scorso anno (VPsa) | | | | | | | |
| PRODUZIONE | -7,6 | 25,0 | 12,5 | 62,5 | 8 | 22,1 | - |
| FATTURATO | -8,3 | 25,0 | 12,5 | 62,5 | 8 | 22,1 | - |
| ORDINI INTERNI | -0,8 | 12,5 | 75,0 | 12,5 | 7 | 17,5 | - |
| ORDINI ESTERI | 0,0 | 0,0 | 100,0 | 0,0 | 7 | 17,5 | - |
| OCCUPAZIONE | 4,6 | 50,0 | 50,0 | 0,0 | 6 | 17,5 | - |
| variazione percentuale prevista per il trimestre seguente rispetto al trimestre in esame (VPpr) | | | | | | | |
| PRODUZIONE | -5,0 | 0,0 | 87,5 | 12,5 | 1 | 3,2 | - |
| FATTURATO | 5,0 | 12,5 | 87,5 | 0,0 | 1 | 3,2 | - |
| ORDINI INTERNI | 10,0 | 12,5 | 87,5 | 0,0 | 1 | 3,2 | - |
| ORDINI ESTERI | 0,0 | 0,0 | 100,0 | 0,0 | 2 | 6,3 | - |
| OCCUPAZIONE | 0,4 | 12,5 | 87,5 | 0,0 | 8 | 22,1 | - |
| variazione percentuale media ultimi 12 mesi rispetto ai 12 mesi precedenti (VP12) | | | | | | | |
| PRODUZIONE | 3,2 | - | - | - | - | - | - |
| FATTURATO | 2,4 | - | - | - | - | - | - |
| ORDINI INTERNI | -2,6 | - | - | - | - | - | - |
| ORDINI ESTERI | -3,9 | - | - | - | - | - | - |
| OCCUPAZIONE | 6,1 | - | - | - | - | - | - |
| valore medio ultimi 12 mesi (VA12) | | | | | | | |
| Vendite all'estero - % sul totale | 13,3 | - | - | - | - | - | - |
| Ore lavorate per operaio | 379,1 | - | - | - | - | - | - |
| Ore di CIG per operaio | 0,0 | - | - | - | - | - | - |
| variazione percentuale media nell'anno corrente rispetto allo stesso periodo dell'anno scorso (VPpm) | | | | | | | |
| PRODUZIONE | 2,5 | - | - | - | - | - | - |
| FATTURATO | 0,9 | - | - | - | - | - | - |
| ORDINI INTERNI | -4,6 | - | - | - | - | - | - |
| ORDINI ESTERI | -6,2 | - | - | - | - | - | - |
| OCCUPAZIONE | 6,5 | - | - | - | - | - | - |
| valore medio nell'anno corrente (VApm) | | | | | | | |
| Vendite all'estero - % sul totale | 13,1 | - | - | - | - | - | - |
| Ore lavorate per operaio | 371,6 | - | - | - | - | - | - |
| Ore di CIG per operaio | 0,0 | - | - | - | - | - | - |

SEZIONE A

Indagine sulla congiuntura nelle imprese manifatturiere della provincia di Rimini
Rilevazione del 3° trimestre 2023

Area: **Provincia di Rimini**

Settore: **Legno e mobili**

Classe: **da 10 addetti ed oltre**

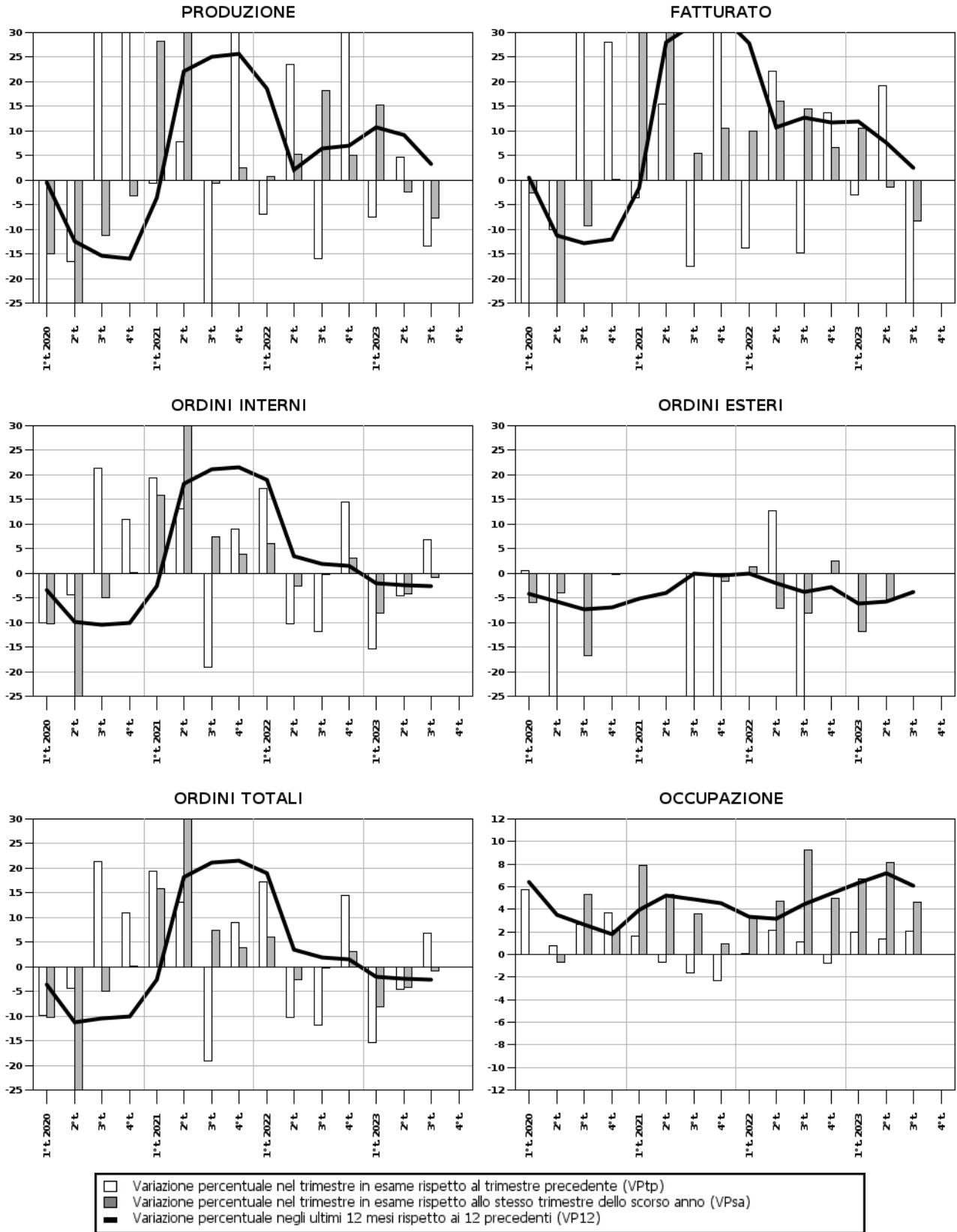

SEZIONE A

Indagine sulla congiuntura nelle imprese manifatturiere della provincia di Rimini
Rilevazione del 3° trimestre 2023

Area: **Provincia di Rimini**
Settore: **Chimica e plastica**
Classe: **da 10 addetti ed oltre**

| Fenomeno | valore rilevato | Imprese in aumento (%) | Imprese stabili (%) | Imprese in diminuzione (%) | Numero dati validi | Grado di copertura (% addetti) | Intervallo di confidenza |
|---|-----------------|------------------------|---------------------|----------------------------|--------------------|--------------------------------|--------------------------|
| variazione percentuale rispetto al trimestre precedente (VPtp) | | | | | | | |
| PRODUZIONE | 18,8 | 50,0 | 25,0 | 25,0 | 3 | 43,4 | - |
| FATTURATO | 35,8 | 50,0 | 50,0 | 0,0 | 2 | 40,6 | - |
| ORDINI INTERNI | 0,0 | 0,0 | 100,0 | 0,0 | 1 | 20,9 | - |
| ORDINI ESTERI | 10,0 | 25,0 | 75,0 | 0,0 | 1 | 20,9 | - |
| OCCUPAZIONE | 0,4 | 25,0 | 75,0 | 0,0 | 4 | 46,9 | - |
| valore del trimestre in esame (VAtc) | | | | | | | |
| Vendite all'estero - % sul totale | 34,5 | - | - | - | 3 | 44,1 | - |
| Ore lavorate per operaio | 380,1 | - | - | - | 4 | 46,9 | - |
| Ore di CIG per operaio | 17,6 | - | - | - | 4 | 46,9 | - |
| variazione percentuale rispetto allo stesso trimestre dello scorso anno (VPsa) | | | | | | | |
| PRODUZIONE | 16,5 | 25,0 | 25,0 | 50,0 | 4 | 46,9 | - |
| FATTURATO | 0,8 | 25,0 | 50,0 | 25,0 | 3 | 44,1 | - |
| ORDINI INTERNI | -4,4 | 0,0 | 75,0 | 25,0 | 2 | 24,4 | - |
| ORDINI ESTERI | 0,0 | 0,0 | 100,0 | 0,0 | 2 | 24,4 | - |
| OCCUPAZIONE | 3,6 | 75,0 | 25,0 | 0,0 | 4 | 46,9 | - |
| variazione percentuale prevista per il trimestre seguente rispetto al trimestre in esame (VPpr) | | | | | | | |
| PRODUZIONE | 10,0 | 25,0 | 75,0 | 0,0 | 1 | 20,9 | - |
| FATTURATO | 53,6 | 50,0 | 50,0 | 0,0 | 2 | 40,6 | - |
| ORDINI INTERNI | 0,0 | 0,0 | 100,0 | 0,0 | 1 | 20,9 | - |
| ORDINI ESTERI | 0,0 | 0,0 | 100,0 | 0,0 | 1 | 20,9 | - |
| OCCUPAZIONE | 9,1 | 25,0 | 75,0 | 0,0 | 4 | 46,9 | - |
| variazione percentuale media ultimi 12 mesi rispetto ai 12 mesi precedenti (VP12) | | | | | | | |
| PRODUZIONE | 9,1 | - | - | - | - | - | - |
| FATTURATO | 6,5 | - | - | - | - | - | - |
| ORDINI INTERNI | -0,1 | - | - | - | - | - | - |
| ORDINI ESTERI | -6,8 | - | - | - | - | - | - |
| OCCUPAZIONE | -2,8 | - | - | - | - | - | - |
| valore medio ultimi 12 mesi (VA12) | | | | | | | |
| Vendite all'estero - % sul totale | 36,7 | - | - | - | - | - | - |
| Ore lavorate per operaio | 395,1 | - | - | - | - | - | - |
| Ore di CIG per operaio | 5,8 | - | - | - | - | - | - |
| variazione percentuale media nell'anno corrente rispetto allo stesso periodo dell'anno scorso (VPpm) | | | | | | | |
| PRODUZIONE | 10,0 | - | - | - | - | - | - |
| FATTURATO | 4,4 | - | - | - | - | - | - |
| ORDINI INTERNI | 0,3 | - | - | - | - | - | - |
| ORDINI ESTERI | -4,1 | - | - | - | - | - | - |
| OCCUPAZIONE | -1,0 | - | - | - | - | - | - |
| valore medio nell'anno corrente (VApm) | | | | | | | |
| Vendite all'estero - % sul totale | 37,3 | - | - | - | - | - | - |
| Ore lavorate per operaio | 394,4 | - | - | - | - | - | - |
| Ore di CIG per operaio | 7,8 | - | - | - | - | - | - |

SEZIONE A

Indagine sulla congiuntura nelle imprese manifatturiere della provincia di Rimini
Rilevazione del 3° trimestre 2023

Area: **Provincia di Rimini**
Settore: **Chimica e plastica**
Classe: **da 10 addetti ed oltre**

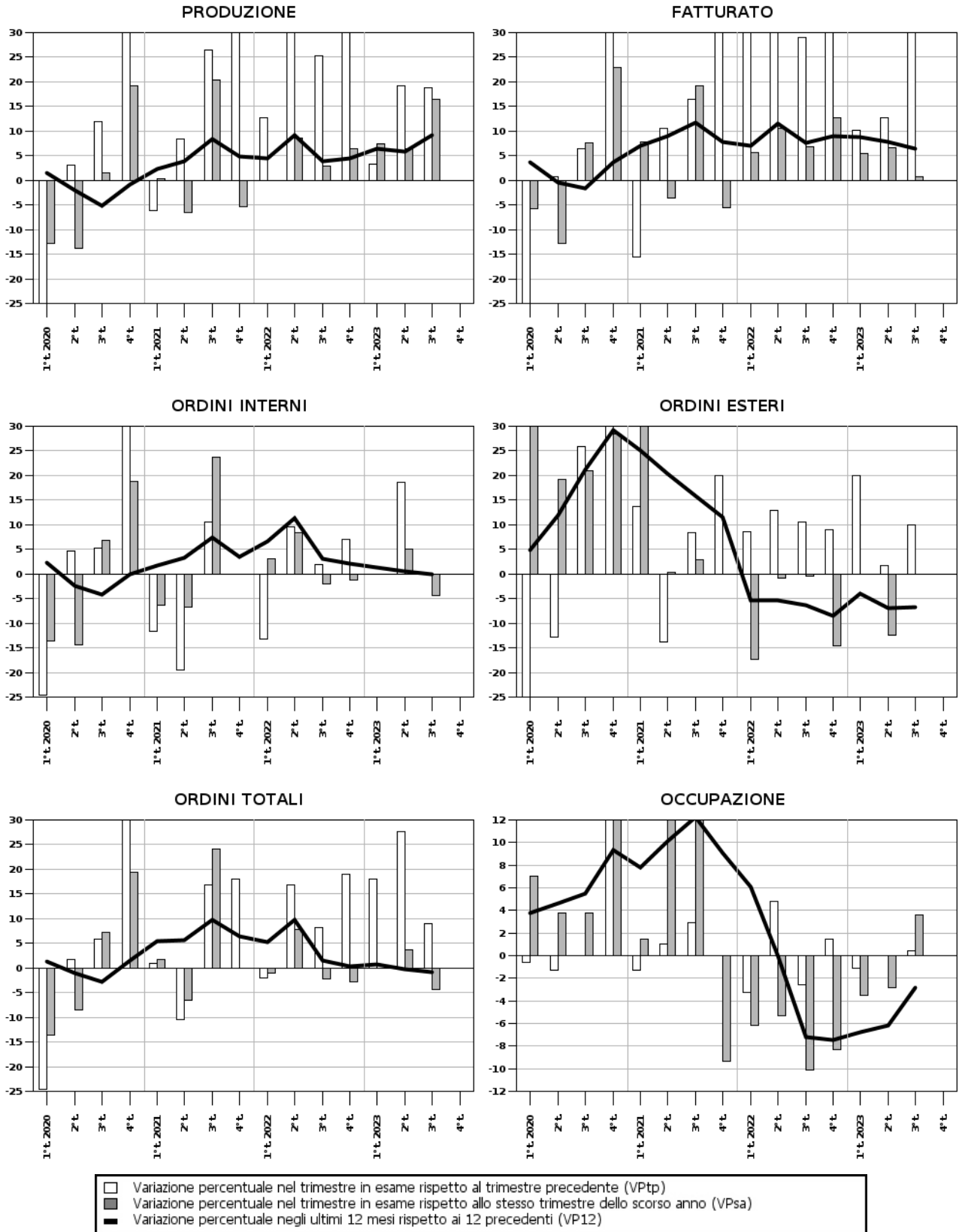

SEZIONE A

Indagine sulla congiuntura nelle imprese manifatturiere della provincia di Rimini
Rilevazione del 3° trimestre 2023

Area: **Provincia di Rimini**
Settore: **Prodotti in metallo**
Classe: **da 10 addetti ed oltre**

| Fenomeno | valore rilevato | Imprese in aumento (%) | Imprese stabili (%) | Imprese in diminuzione (%) | Numero dati validi | Grado di copertura (% addetti) | Intervallo di confidenza |
|---|-----------------|------------------------|---------------------|----------------------------|--------------------|--------------------------------|--------------------------|
| variazione percentuale rispetto al trimestre precedente (VPtp) | | | | | | | |
| PRODUZIONE | -33,0 | 0,0 | 83,3 | 16,7 | 1 | 0,7 | - |
| FATTURATO | -25,6 | 0,0 | 50,0 | 50,0 | 3 | 2,0 | - |
| ORDINI INTERNI | 10,0 | 16,7 | 83,3 | 0,0 | 1 | 0,7 | - |
| ORDINI ESTERI | 0,0 | 0,0 | 100,0 | 0,0 | 1 | 0,7 | - |
| OCCUPAZIONE | 3,5 | 33,3 | 50,0 | 16,7 | 6 | 12,0 | - |
| valore del trimestre in esame (VAtc) | | | | | | | |
| Vendite all'estero - % sul totale | 23,4 | - | - | - | 6 | 12,0 | - |
| Ore lavorate per operaio | 367,9 | - | - | - | 6 | 12,0 | - |
| Ore di CIG per operaio | 0,0 | - | - | - | 6 | 12,0 | - |
| variazione percentuale rispetto allo stesso trimestre dello scorso anno (VPsa) | | | | | | | |
| PRODUZIONE | -12,7 | 33,3 | 16,7 | 50,0 | 6 | 12,0 | - |
| FATTURATO | -3,2 | 33,3 | 0,0 | 66,7 | 6 | 12,0 | - |
| ORDINI INTERNI | -16,9 | 0,0 | 66,7 | 33,3 | 4 | 10,6 | - |
| ORDINI ESTERI | -9,5 | 0,0 | 66,7 | 33,3 | 4 | 10,6 | - |
| OCCUPAZIONE | 0,5 | 33,3 | 33,3 | 33,3 | 6 | 12,0 | - |
| variazione percentuale prevista per il trimestre seguente rispetto al trimestre in esame (VPpr) | | | | | | | |
| PRODUZIONE | 10,0 | 16,7 | 83,3 | 0,0 | 1 | 0,7 | - |
| FATTURATO | -8,3 | 16,7 | 66,7 | 16,7 | 2 | 1,1 | - |
| ORDINI INTERNI | 20,0 | 16,7 | 83,3 | 0,0 | 1 | 0,7 | - |
| ORDINI ESTERI | 0,0 | 0,0 | 100,0 | 0,0 | 2 | 1,7 | - |
| OCCUPAZIONE | -0,9 | 0,0 | 83,3 | 16,7 | 6 | 12,0 | - |
| variazione percentuale media ultimi 12 mesi rispetto ai 12 mesi precedenti (VP12) | | | | | | | |
| PRODUZIONE | -1,8 | - | - | - | - | - | - |
| FATTURATO | 5,9 | - | - | - | - | - | - |
| ORDINI INTERNI | -0,5 | - | - | - | - | - | - |
| ORDINI ESTERI | -4,1 | - | - | - | - | - | - |
| OCCUPAZIONE | 0,5 | - | - | - | - | - | - |
| valore medio ultimi 12 mesi (VA12) | | | | | | | |
| Vendite all'estero - % sul totale | 23,3 | - | - | - | - | - | - |
| Ore lavorate per operaio | 399,3 | - | - | - | - | - | - |
| Ore di CIG per operaio | 0,0 | - | - | - | - | - | - |
| variazione percentuale media nell'anno corrente rispetto allo stesso periodo dell'anno scorso (VPpm) | | | | | | | |
| PRODUZIONE | -4,3 | - | - | - | - | - | - |
| FATTURATO | 3,3 | - | - | - | - | - | - |
| ORDINI INTERNI | -4,8 | - | - | - | - | - | - |
| ORDINI ESTERI | -7,0 | - | - | - | - | - | - |
| OCCUPAZIONE | 0,5 | - | - | - | - | - | - |
| valore medio nell'anno corrente (VApm) | | | | | | | |
| Vendite all'estero - % sul totale | 22,5 | - | - | - | - | - | - |
| Ore lavorate per operaio | 400,4 | - | - | - | - | - | - |
| Ore di CIG per operaio | 0,0 | - | - | - | - | - | - |

SEZIONE A

Indagine sulla congiuntura nelle imprese manifatturiere della provincia di Rimini
Rilevazione del 3° trimestre 2023

Area: **Provincia di Rimini**
Settore: **Prodotti in metallo**
Classe: **da 10 addetti ed oltre**

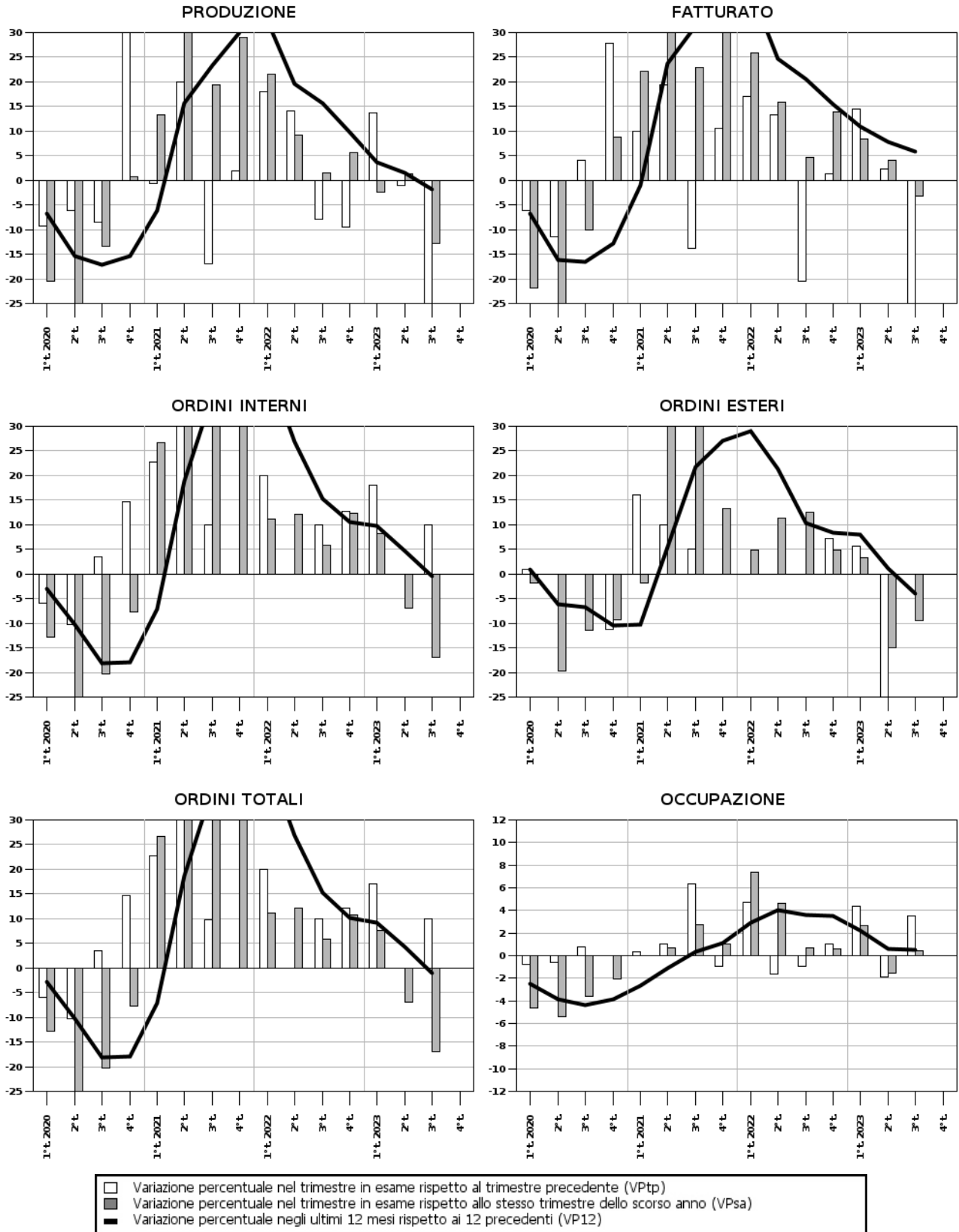

SEZIONE A

Indagine sulla congiuntura nelle imprese manifatturiere della provincia di Rimini
Rilevazione del 3° trimestre 2023

Area: **Provincia di Rimini**

Settore: **Elettronica**

Classe: **da 10 addetti ed oltre**

| Fenomeno | valore rilevato | Imprese in aumento (%) | Imprese stabili (%) | Imprese in diminuzione (%) | Numero dati validi | Grado di copertura (% addetti) | Intervallo di confidenza |
|---|-----------------|------------------------|---------------------|----------------------------|--------------------|--------------------------------|--------------------------|
| variazione percentuale rispetto al trimestre precedente (VPtp) | | | | | | | |
| PRODUZIONE | null | 0,0 | 100,0 | 0,0 | 0 | 0,0 | - |
| FATTURATO | null | 0,0 | 100,0 | 0,0 | 0 | 0,0 | - |
| ORDINI INTERNI | null | 0,0 | 100,0 | 0,0 | 0 | 0,0 | - |
| ORDINI ESTERI | null | 0,0 | 100,0 | 0,0 | 0 | 0,0 | - |
| OCCUPAZIONE | 0,0 | 0,0 | 100,0 | 0,0 | 1 | 3,8 | - |
| valore del trimestre in esame (VAtc) | | | | | | | |
| Vendite all'estero - % sul totale | 30,0 | - | - | - | 1 | 3,8 | - |
| Ore lavorate per operaio | 266,7 | - | - | - | 1 | 3,8 | - |
| Ore di CIG per operaio | 0,0 | - | - | - | 1 | 3,8 | - |
| variazione percentuale rispetto allo stesso trimestre dello scorso anno (VPsa) | | | | | | | |
| PRODUZIONE | -15,0 | 0,0 | 0,0 | 100,0 | 1 | 3,8 | - |
| FATTURATO | -15,0 | 0,0 | 0,0 | 100,0 | 1 | 3,8 | - |
| ORDINI INTERNI | -15,0 | 0,0 | 0,0 | 100,0 | 1 | 3,8 | - |
| ORDINI ESTERI | -20,0 | 0,0 | 0,0 | 100,0 | 1 | 3,8 | - |
| OCCUPAZIONE | 5,3 | 100,0 | 0,0 | 0,0 | 1 | 3,8 | - |
| variazione percentuale prevista per il trimestre seguente rispetto al trimestre in esame (VPpr) | | | | | | | |
| PRODUZIONE | null | 0,0 | 100,0 | 0,0 | 0 | 0,0 | - |
| FATTURATO | null | 0,0 | 100,0 | 0,0 | 0 | 0,0 | - |
| ORDINI INTERNI | null | 0,0 | 100,0 | 0,0 | 0 | 0,0 | - |
| ORDINI ESTERI | null | 0,0 | 100,0 | 0,0 | 0 | 0,0 | - |
| OCCUPAZIONE | 0,0 | 0,0 | 100,0 | 0,0 | 1 | 3,8 | - |
| variazione percentuale media ultimi 12 mesi rispetto ai 12 mesi precedenti (VP12) | | | | | | | |
| PRODUZIONE | 10,3 | - | - | - | - | - | - |
| FATTURATO | 11,6 | - | - | - | - | - | - |
| ORDINI INTERNI | 11,7 | - | - | - | - | - | - |
| ORDINI ESTERI | 4,0 | - | - | - | - | - | - |
| OCCUPAZIONE | 19,4 | - | - | - | - | - | - |
| valore medio ultimi 12 mesi (VA12) | | | | | | | |
| Vendite all'estero - % sul totale | 42,4 | - | - | - | - | - | - |
| Ore lavorate per operaio | 358,9 | - | - | - | - | - | - |
| Ore di CIG per operaio | 0,0 | - | - | - | - | - | - |
| variazione percentuale media nell'anno corrente rispetto allo stesso periodo dell'anno scorso (VPpm) | | | | | | | |
| PRODUZIONE | 8,2 | - | - | - | - | - | - |
| FATTURATO | 8,1 | - | - | - | - | - | - |
| ORDINI INTERNI | 7,2 | - | - | - | - | - | - |
| ORDINI ESTERI | 5,9 | - | - | - | - | - | - |
| OCCUPAZIONE | 26,1 | - | - | - | - | - | - |
| valore medio nell'anno corrente (VApm) | | | | | | | |
| Vendite all'estero - % sul totale | 38,0 | - | - | - | - | - | - |
| Ore lavorate per operaio | 337,4 | - | - | - | - | - | - |
| Ore di CIG per operaio | 0,0 | - | - | - | - | - | - |

SEZIONE A

Indagine sulla congiuntura nelle imprese manifatturiere della provincia di Rimini
Rilevazione del 3° trimestre 2023

Area: **Provincia di Rimini**

Settore: **Elettronica**

Classe: **da 10 addetti ed oltre**

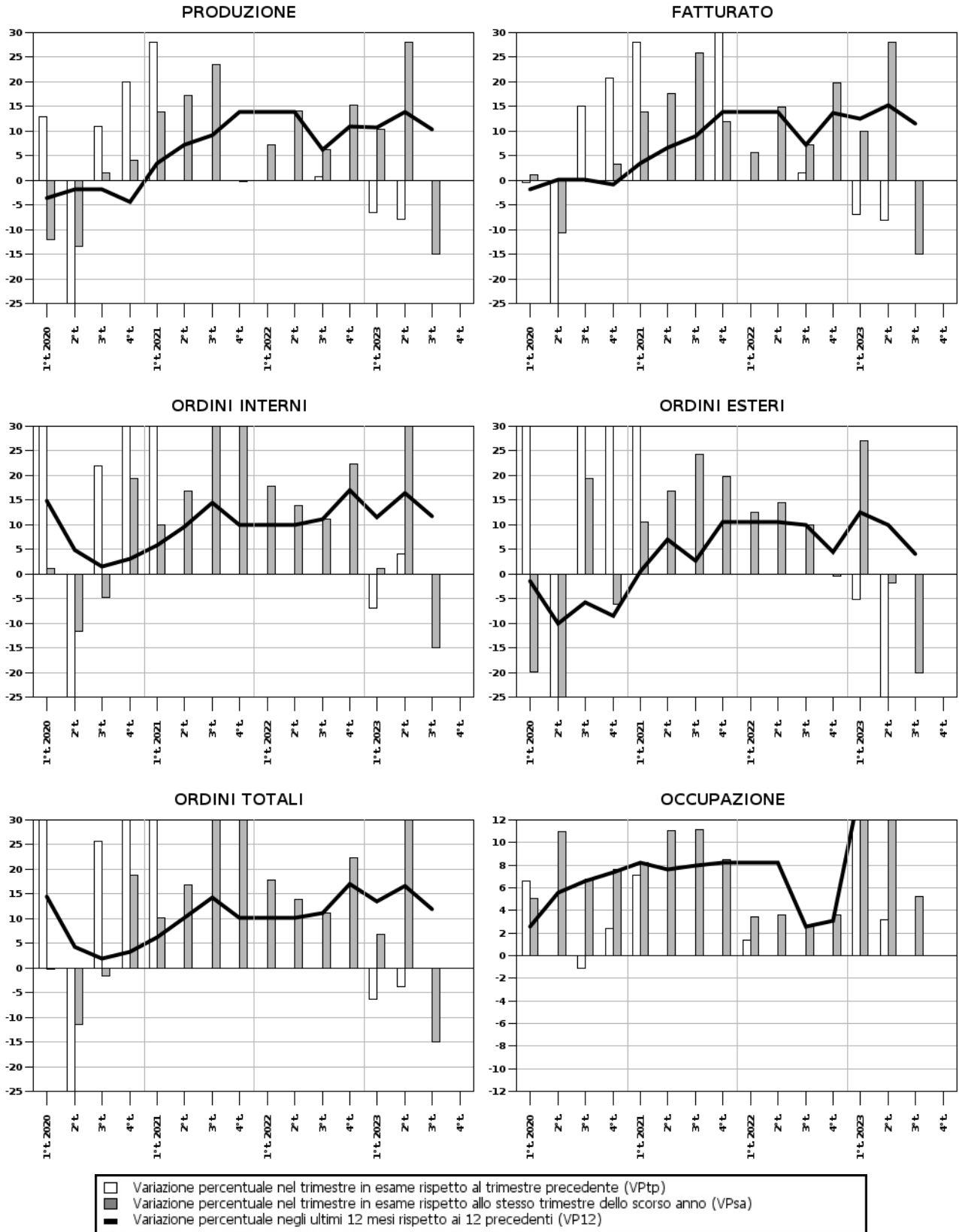

SEZIONE A

Indagine sulla congiuntura nelle imprese manifatturiere della provincia di Rimini
Rilevazione del 3° trimestre 2023

Area: **Provincia di Rimini**

Settore: **Meccanica**

Classe: **da 10 addetti ed oltre**

| Fenomeno | valore rilevato | Imprese in aumento (%) | Imprese stabili (%) | Imprese in diminuzione (%) | Numero dati validi | Grado di copertura (% addetti) | Intervallo di confidenza |
|---|-----------------|------------------------|---------------------|----------------------------|--------------------|--------------------------------|--------------------------|
| variazione percentuale rispetto al trimestre precedente (VPtp) | | | | | | | |
| PRODUZIONE | -12,6 | 0,0 | 0,0 | 100,0 | 4 | 10,6 | - |
| FATTURATO | -15,5 | 0,0 | 0,0 | 100,0 | 4 | 10,6 | - |
| ORDINI INTERNI | -9,8 | 0,0 | 0,0 | 100,0 | 4 | 10,6 | - |
| ORDINI ESTERI | -25,3 | 0,0 | 25,0 | 75,0 | 4 | 10,6 | - |
| OCCUPAZIONE | 0,1 | 0,0 | 75,0 | 25,0 | 4 | 10,6 | - |
| valore del trimestre in esame (VAtc) | | | | | | | |
| Vendite all'estero - % sul totale | 63,4 | - | - | - | 4 | 10,6 | - |
| Ore lavorate per operaio | 341,5 | - | - | - | 4 | 10,6 | - |
| Ore di CIG per operaio | 35,7 | - | - | - | 4 | 10,6 | - |
| variazione percentuale rispetto allo stesso trimestre dello scorso anno (VPsa) | | | | | | | |
| PRODUZIONE | -8,5 | 0,0 | 0,0 | 100,0 | 4 | 10,6 | - |
| FATTURATO | -4,9 | 25,0 | 0,0 | 75,0 | 4 | 10,6 | - |
| ORDINI INTERNI | -39,4 | 0,0 | 0,0 | 100,0 | 4 | 10,6 | - |
| ORDINI ESTERI | -24,1 | 25,0 | 25,0 | 50,0 | 4 | 10,6 | - |
| OCCUPAZIONE | 2,4 | 66,7 | 0,0 | 33,3 | 3 | 10,2 | - |
| variazione percentuale prevista per il trimestre seguente rispetto al trimestre in esame (VPpr) | | | | | | | |
| PRODUZIONE | 18,9 | 50,0 | 0,0 | 50,0 | 4 | 10,6 | - |
| FATTURATO | 19,3 | 50,0 | 0,0 | 50,0 | 4 | 10,6 | - |
| ORDINI INTERNI | 13,4 | 50,0 | 0,0 | 50,0 | 4 | 10,6 | - |
| ORDINI ESTERI | 15,5 | 75,0 | 25,0 | 0,0 | 4 | 10,6 | - |
| OCCUPAZIONE | -0,1 | 25,0 | 50,0 | 25,0 | 4 | 10,6 | - |
| variazione percentuale media ultimi 12 mesi rispetto ai 12 mesi precedenti (VP12) | | | | | | | |
| PRODUZIONE | 10,2 | - | - | - | - | - | - |
| FATTURATO | 13,0 | - | - | - | - | - | - |
| ORDINI INTERNI | -23,2 | - | - | - | - | - | - |
| ORDINI ESTERI | -7,3 | - | - | - | - | - | - |
| OCCUPAZIONE | 6,9 | - | - | - | - | - | - |
| valore medio ultimi 12 mesi (VA12) | | | | | | | |
| Vendite all'estero - % sul totale | 64,5 | - | - | - | - | - | - |
| Ore lavorate per operaio | 422,3 | - | - | - | - | - | - |
| Ore di CIG per operaio | 7,3 | - | - | - | - | - | - |
| variazione percentuale media nell'anno corrente rispetto allo stesso periodo dell'anno scorso (VPpm) | | | | | | | |
| PRODUZIONE | 6,2 | - | - | - | - | - | - |
| FATTURATO | 9,5 | - | - | - | - | - | - |
| ORDINI INTERNI | -16,5 | - | - | - | - | - | - |
| ORDINI ESTERI | 3,9 | - | - | - | - | - | - |
| OCCUPAZIONE | 5,7 | - | - | - | - | - | - |
| valore medio nell'anno corrente (VApm) | | | | | | | |
| Vendite all'estero - % sul totale | 66,9 | - | - | - | - | - | - |
| Ore lavorate per operaio | 419,1 | - | - | - | - | - | - |
| Ore di CIG per operaio | 9,8 | - | - | - | - | - | - |

SEZIONE A

Indagine sulla congiuntura nelle imprese manifatturiere della provincia di Rimini
Rilevazione del 3° trimestre 2023

Area: **Provincia di Rimini**

Settore: **Meccanica**

Classe: **da 10 addetti ed oltre**

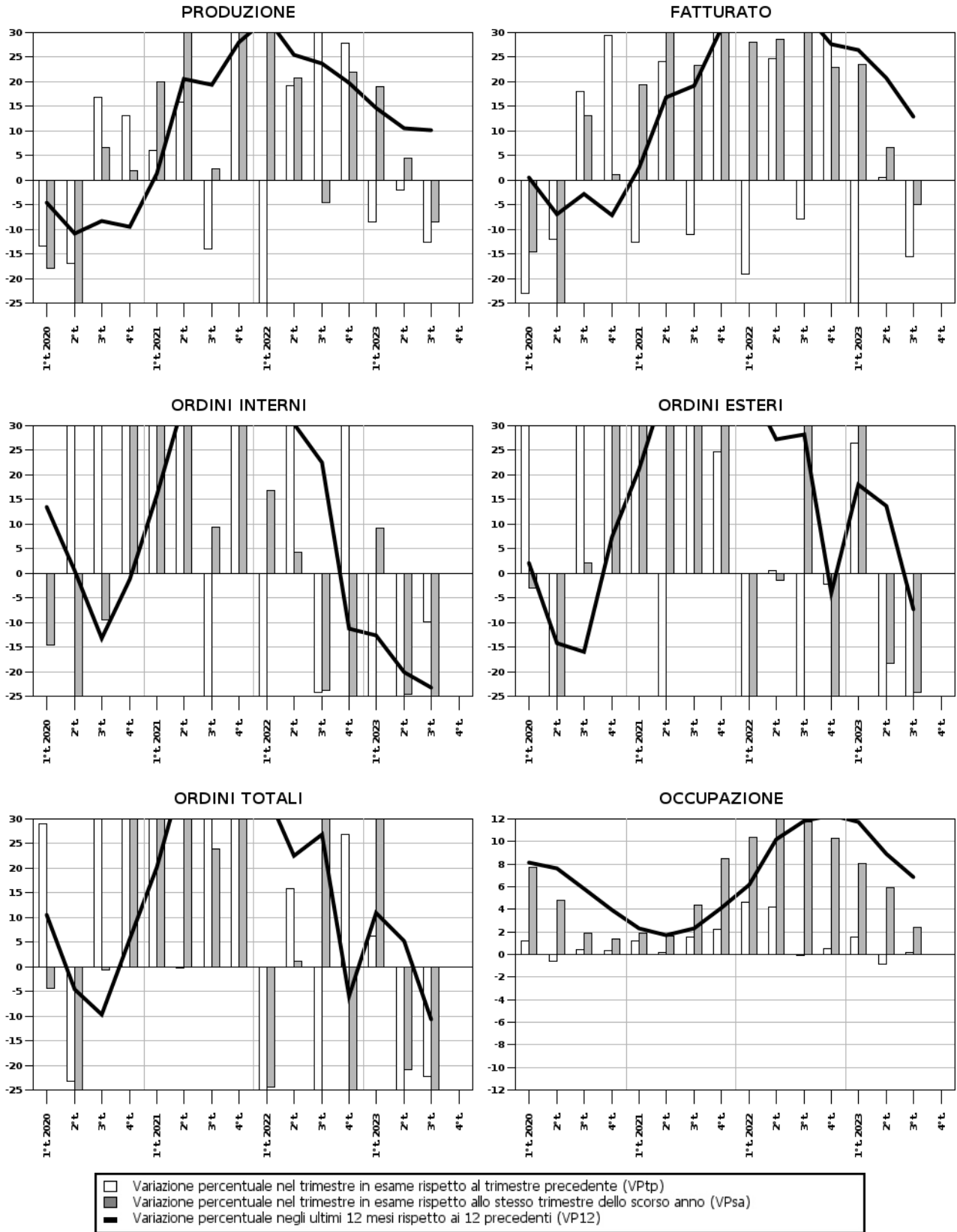

SEZIONE A

Indagine sulla congiuntura nelle imprese manifatturiere della provincia di Rimini
Rilevazione del 3° trimestre 2023

Area: **Provincia di Rimini**
Settore: **Altre industrie**
Classe: **da 10 addetti ed oltre**

| Fenomeno | valore rilevato | Imprese in aumento (%) | Imprese stabili (%) | Imprese in diminuzione (%) | Numero dati validi | Grado di copertura (% addetti) | Intervallo di confidenza |
|---|-----------------|------------------------|---------------------|----------------------------|--------------------|--------------------------------|--------------------------|
| variazione percentuale rispetto al trimestre precedente (VPtp) | | | | | | | |
| PRODUZIONE | -15,2 | 0,0 | 66,7 | 33,3 | 1 | 0,7 | - |
| FATTURATO | -15,2 | 0,0 | 66,7 | 33,3 | 1 | 0,7 | - |
| ORDINI INTERNI | -15,2 | 0,0 | 66,7 | 33,3 | 1 | 0,7 | - |
| ORDINI ESTERI | 0,0 | 0,0 | 100,0 | 0,0 | 1 | 0,7 | - |
| OCCUPAZIONE | -4,6 | 0,0 | 66,7 | 33,3 | 3 | 7,2 | - |
| valore del trimestre in esame (VAtc) | | | | | | | |
| Vendite all'estero - % sul totale | 31,6 | - | - | - | 3 | 7,2 | - |
| Ore lavorate per operaio | 349,2 | - | - | - | 3 | 7,2 | - |
| Ore di CIG per operaio | 0,0 | - | - | - | 3 | 7,2 | - |
| variazione percentuale rispetto allo stesso trimestre dello scorso anno (VPsa) | | | | | | | |
| PRODUZIONE | 21,5 | 66,7 | 33,3 | 0,0 | 3 | 7,2 | - |
| FATTURATO | 20,0 | 66,7 | 33,3 | 0,0 | 3 | 7,2 | - |
| ORDINI INTERNI | 16,0 | 66,7 | 33,3 | 0,0 | 3 | 7,2 | - |
| ORDINI ESTERI | 4,5 | 33,3 | 66,7 | 0,0 | 3 | 7,2 | - |
| OCCUPAZIONE | 0,6 | 66,7 | 0,0 | 33,3 | 3 | 7,2 | - |
| variazione percentuale prevista per il trimestre seguente rispetto al trimestre in esame (VPpr) | | | | | | | |
| PRODUZIONE | 13,8 | 33,3 | 66,7 | 0,0 | 1 | 0,7 | - |
| FATTURATO | 13,8 | 33,3 | 66,7 | 0,0 | 1 | 0,7 | - |
| ORDINI INTERNI | 13,8 | 33,3 | 66,7 | 0,0 | 1 | 0,7 | - |
| ORDINI ESTERI | 0,0 | 0,0 | 100,0 | 0,0 | 1 | 0,7 | - |
| OCCUPAZIONE | 0,0 | 0,0 | 100,0 | 0,0 | 3 | 7,2 | - |
| variazione percentuale media ultimi 12 mesi rispetto ai 12 mesi precedenti (VP12) | | | | | | | |
| PRODUZIONE | 18,5 | - | - | - | - | - | - |
| FATTURATO | 12,5 | - | - | - | - | - | - |
| ORDINI INTERNI | 8,0 | - | - | - | - | - | - |
| ORDINI ESTERI | 7,2 | - | - | - | - | - | - |
| OCCUPAZIONE | 1,1 | - | - | - | - | - | - |
| valore medio ultimi 12 mesi (VA12) | | | | | | | |
| Vendite all'estero - % sul totale | 43,5 | - | - | - | - | - | - |
| Ore lavorate per operaio | 380,9 | - | - | - | - | - | - |
| Ore di CIG per operaio | 12,0 | - | - | - | - | - | - |
| variazione percentuale media nell'anno corrente rispetto allo stesso periodo dell'anno scorso (VPpm) | | | | | | | |
| PRODUZIONE | 11,4 | - | - | - | - | - | - |
| FATTURATO | 5,7 | - | - | - | - | - | - |
| ORDINI INTERNI | 10,2 | - | - | - | - | - | - |
| ORDINI ESTERI | 3,9 | - | - | - | - | - | - |
| OCCUPAZIONE | 2,9 | - | - | - | - | - | - |
| valore medio nell'anno corrente (VApm) | | | | | | | |
| Vendite all'estero - % sul totale | 40,0 | - | - | - | - | - | - |
| Ore lavorate per operaio | 369,6 | - | - | - | - | - | - |
| Ore di CIG per operaio | 15,5 | - | - | - | - | - | - |

SEZIONE A

Indagine sulla congiuntura nelle imprese manifatturiere della provincia di Rimini
Rilevazione del 3° trimestre 2023

Area: **Provincia di Rimini**

Settore: **Altre industrie**

Classe: **da 10 addetti ed oltre**

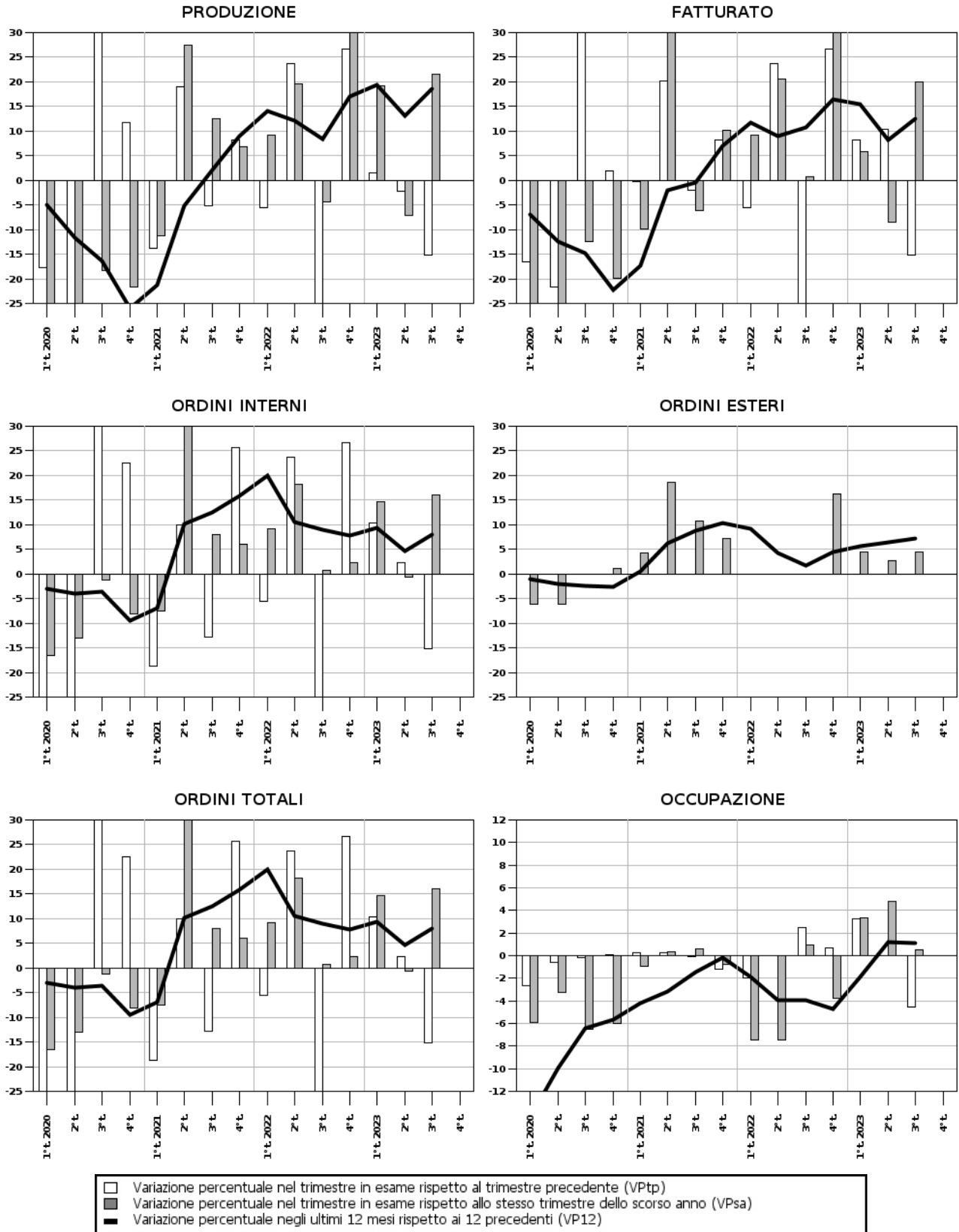

SEZIONE B

Indagine sulla congiuntura nelle imprese manifatturiere della provincia di Rimini
Rilevazione del 3° trimestre 2023

PRODUZIONE

variazione percentuale rispetto al trimestre precedente (VPtp)

Valori provinciali

| Provincia | valore rilevato | Imprese in aumento (%) | Imprese stabili (%) | Imprese in diminuzione (%) | Numero dati validi | Grado di copertura (% addetti) | Intervallo di confidenza |
|-----------|-----------------|------------------------|---------------------|----------------------------|--------------------|--------------------------------|--------------------------|
| Rimini | -12,3 | 5,7 | 62,9 | 31,4 | 15 | 7,7 | - |

Valori per Comprensorio geografico

| Comprensorio | valore rilevato | Imprese in aumento (%) | Imprese stabili (%) | Imprese in diminuzione (%) | Numero dati validi | Grado di copertura (% addetti) | Intervallo di confidenza |
|------------------|-----------------|------------------------|---------------------|----------------------------|--------------------|--------------------------------|--------------------------|
| Compr. di Rimini | -12,3 | 5,7 | 62,9 | 31,4 | 15 | 7,7 | - |

Valori per Settore di attività

| Settore | valore rilevato | Imprese in aumento (%) | Imprese stabili (%) | Imprese in diminuzione (%) | Numero dati validi | Grado di copertura (% addetti) | Intervallo di confidenza |
|---------------------------|-----------------|------------------------|---------------------|----------------------------|--------------------|--------------------------------|--------------------------|
| Alimentare | 0,0 | 0,0 | 100,0 | 0,0 | 2 | 4,9 | - |
| Abbigliamento e accessori | -13,0 | 0,0 | 66,7 | 33,3 | 1 | 7,4 | - |
| Legno e mobili | -13,4 | 0,0 | 62,5 | 37,5 | 3 | 10,9 | - |
| Chimica e plastica | 18,8 | 50,0 | 25,0 | 25,0 | 3 | 43,4 | - |
| Prodotti in metallo | -33,0 | 0,0 | 83,3 | 16,7 | 1 | 0,7 | - |
| Elettronica | null | 0,0 | 100,0 | 0,0 | 0 | 0,0 | - |
| Meccanica | -12,6 | 0,0 | 0,0 | 100,0 | 4 | 10,6 | - |
| Altre industrie | -15,2 | 0,0 | 66,7 | 33,3 | 1 | 0,7 | - |

Valori per Classe di Addetti

| Classe addetti | valore rilevato | Imprese in aumento (%) | Imprese stabili (%) | Imprese in diminuzione (%) | Numero dati validi | Grado di copertura (% addetti) | Intervallo di confidenza |
|----------------|-----------------|------------------------|---------------------|----------------------------|--------------------|--------------------------------|--------------------------|
| da 10 a 19 | -21,9 | 0,0 | 77,8 | 22,2 | 3 | 1,4 | - |
| da 20 a 49 | -13,0 | 0,0 | 58,3 | 41,7 | 5 | 3,7 | - |
| da 50 a 99 | -4,4 | 0,0 | 83,3 | 16,7 | 2 | 8,5 | - |
| da 100 a 249 | -4,3 | 28,6 | 42,9 | 28,6 | 4 | 19,8 | - |
| oltre 250 | -10,0 | 0,0 | 0,0 | 100,0 | 1 | 7,5 | - |

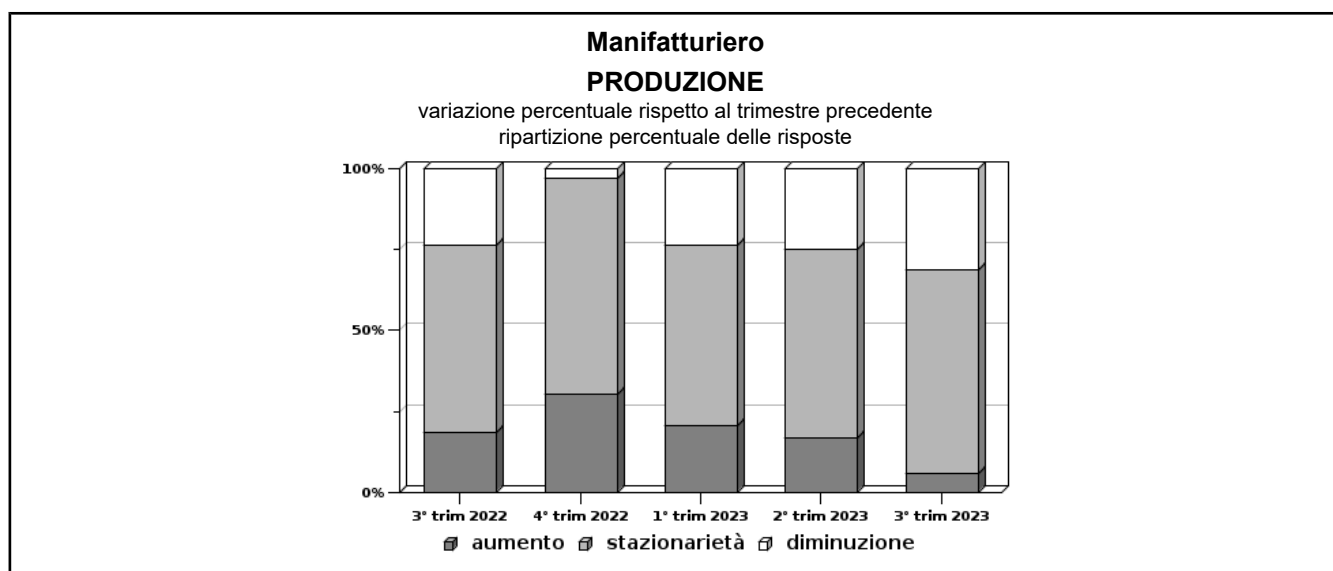

SEZIONE B

Indagine sulla congiuntura nelle imprese manifatturiere della provincia di Rimini
Rilevazione del 3° trimestre 2023

PRODUZIONE

variazione percentuale rispetto allo stesso trimestre dello scorso anno (VPsa)

Valori provinciali

| Provincia | valore rilevato | Imprese in aumento (%) | Imprese stabili (%) | Imprese in diminuzione (%) | Numero dati validi | Grado di copertura (% addetti) | Intervallo di confidenza |
|-----------|-----------------|------------------------|---------------------|----------------------------|--------------------|--------------------------------|--------------------------|
| Rimini | -4,5 | 37,1 | 17,1 | 45,7 | 35 | 13,8 | - |

Valori per Comprensorio geografico

| Comprensorio | valore rilevato | Imprese in aumento (%) | Imprese stabili (%) | Imprese in diminuzione (%) | Numero dati validi | Grado di copertura (% addetti) | Intervallo di confidenza |
|------------------|-----------------|------------------------|---------------------|----------------------------|--------------------|--------------------------------|--------------------------|
| Compr. di Rimini | -4,5 | 37,1 | 17,1 | 45,7 | 35 | 13,8 | - |

Valori per Settore di attività

| Settore | valore rilevato | Imprese in aumento (%) | Imprese stabili (%) | Imprese in diminuzione (%) | Numero dati validi | Grado di copertura (% addetti) | Intervallo di confidenza |
|---------------------------|-----------------|------------------------|---------------------|----------------------------|--------------------|--------------------------------|--------------------------|
| Alimentare | 7,1 | 83,3 | 16,7 | 0,0 | 6 | 25,5 | - |
| Abbigliamento e accessori | -2,4 | 33,3 | 33,3 | 33,3 | 3 | 10,9 | - |
| Legno e mobili | -7,6 | 25,0 | 12,5 | 62,5 | 8 | 22,1 | - |
| Chimica e plastica | 16,5 | 25,0 | 25,0 | 50,0 | 4 | 46,9 | - |
| Prodotti in metallo | -12,7 | 33,3 | 16,7 | 50,0 | 6 | 12,0 | - |
| Elettronica | -15,0 | 0,0 | 0,0 | 100,0 | 1 | 3,8 | - |
| Meccanica | -8,5 | 0,0 | 0,0 | 100,0 | 4 | 10,6 | - |
| Altre industrie | 21,5 | 66,7 | 33,3 | 0,0 | 3 | 7,2 | - |

Valori per Classe di Addetti

| Classe addetti | valore rilevato | Imprese in aumento (%) | Imprese stabili (%) | Imprese in diminuzione (%) | Numero dati validi | Grado di copertura (% addetti) | Intervallo di confidenza |
|----------------|-----------------|------------------------|---------------------|----------------------------|--------------------|--------------------------------|--------------------------|
| da 10 a 19 | -1,6 | 44,4 | 22,2 | 33,3 | 9 | 3,9 | - |
| da 20 a 49 | 0,2 | 41,7 | 8,3 | 50,0 | 12 | 8,6 | - |
| da 50 a 99 | -0,8 | 33,3 | 33,3 | 33,3 | 6 | 20,7 | - |
| da 100 a 249 | -12,8 | 28,6 | 14,3 | 57,1 | 7 | 37,5 | - |
| oltre 250 | -6,0 | 0,0 | 0,0 | 100,0 | 1 | 7,5 | - |

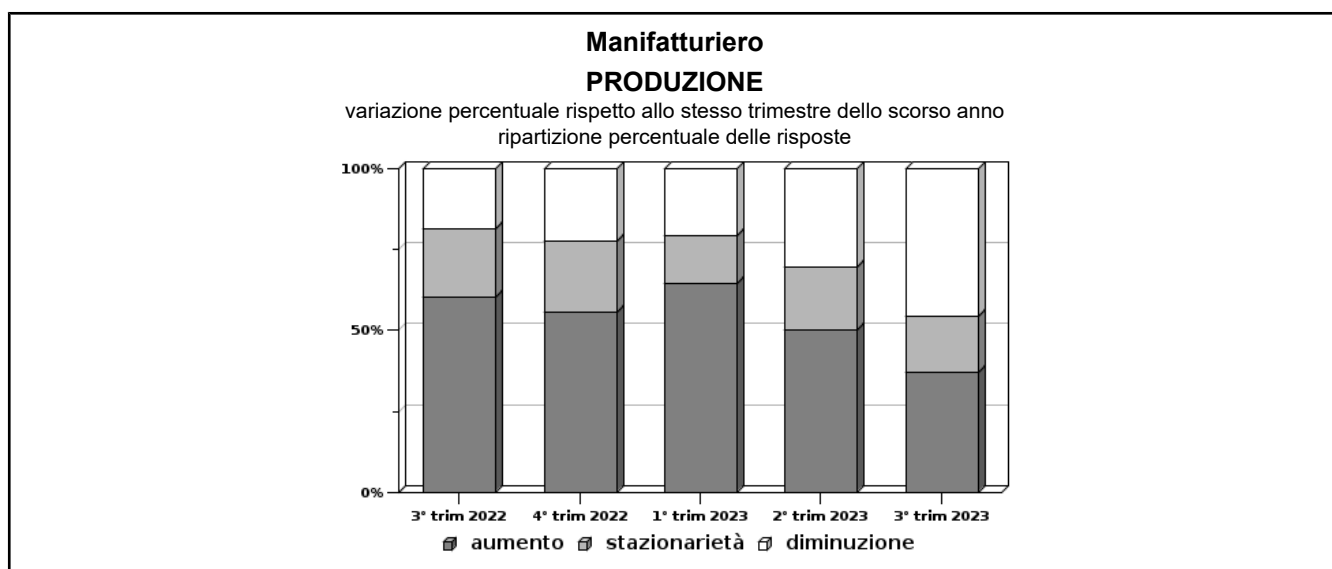

SEZIONE B

Indagine sulla congiuntura nelle imprese manifatturiere della provincia di Rimini
Rilevazione del 3° trimestre 2023

FATTURATO

variazione percentuale rispetto al trimestre precedente (VPtp)

Valori provinciali

| Provincia | valore rilevato | Imprese in aumento (%) | Imprese stabili (%) | Imprese in diminuzione (%) | Numero dati validi | Grado di copertura (% addetti) | Intervallo di confidenza |
|-----------|-----------------|------------------------|---------------------|----------------------------|--------------------|--------------------------------|--------------------------|
| Rimini | -14,4 | 8,6 | 54,3 | 37,1 | 17 | 7,9 | - |

Valori per Comprensorio geografico

| Comprensorio | valore rilevato | Imprese in aumento (%) | Imprese stabili (%) | Imprese in diminuzione (%) | Numero dati validi | Grado di copertura (% addetti) | Intervallo di confidenza |
|------------------|-----------------|------------------------|---------------------|----------------------------|--------------------|--------------------------------|--------------------------|
| Compr. di Rimini | -14,4 | 8,6 | 54,3 | 37,1 | 17 | 7,9 | - |

Valori per Settore di attività

| Settore | valore rilevato | Imprese in aumento (%) | Imprese stabili (%) | Imprese in diminuzione (%) | Numero dati validi | Grado di copertura (% addetti) | Intervallo di confidenza |
|---------------------------|-----------------|------------------------|---------------------|----------------------------|--------------------|--------------------------------|--------------------------|
| Alimentare | 6,4 | 16,7 | 83,3 | 0,0 | 2 | 4,9 | - |
| Abbigliamento e accessori | -11,0 | 0,0 | 66,7 | 33,3 | 1 | 7,4 | - |
| Legno e mobili | -27,2 | 0,0 | 50,0 | 50,0 | 4 | 13,1 | - |
| Chimica e plastica | 35,8 | 50,0 | 50,0 | 0,0 | 2 | 40,6 | - |
| Prodotti in metallo | -25,6 | 0,0 | 50,0 | 50,0 | 3 | 2,0 | - |
| Elettronica | null | 0,0 | 100,0 | 0,0 | 0 | 0,0 | - |
| Meccanica | -15,5 | 0,0 | 0,0 | 100,0 | 4 | 10,6 | - |
| Altre industrie | -15,2 | 0,0 | 66,7 | 33,3 | 1 | 0,7 | - |

Valori per Classe di Addetti

| Classe addetti | valore rilevato | Imprese in aumento (%) | Imprese stabili (%) | Imprese in diminuzione (%) | Numero dati validi | Grado di copertura (% addetti) | Intervallo di confidenza |
|----------------|-----------------|------------------------|---------------------|----------------------------|--------------------|--------------------------------|--------------------------|
| da 10 a 19 | -20,2 | 0,0 | 55,6 | 44,4 | 5 | 2,3 | - |
| da 20 a 49 | -17,6 | 0,0 | 58,3 | 41,7 | 5 | 3,8 | - |
| da 50 a 99 | 9,6 | 16,7 | 66,7 | 16,7 | 2 | 8,5 | - |
| da 100 a 249 | 1,3 | 28,6 | 42,9 | 28,6 | 4 | 19,8 | - |
| oltre 250 | -15,7 | 0,0 | 0,0 | 100,0 | 1 | 7,5 | - |

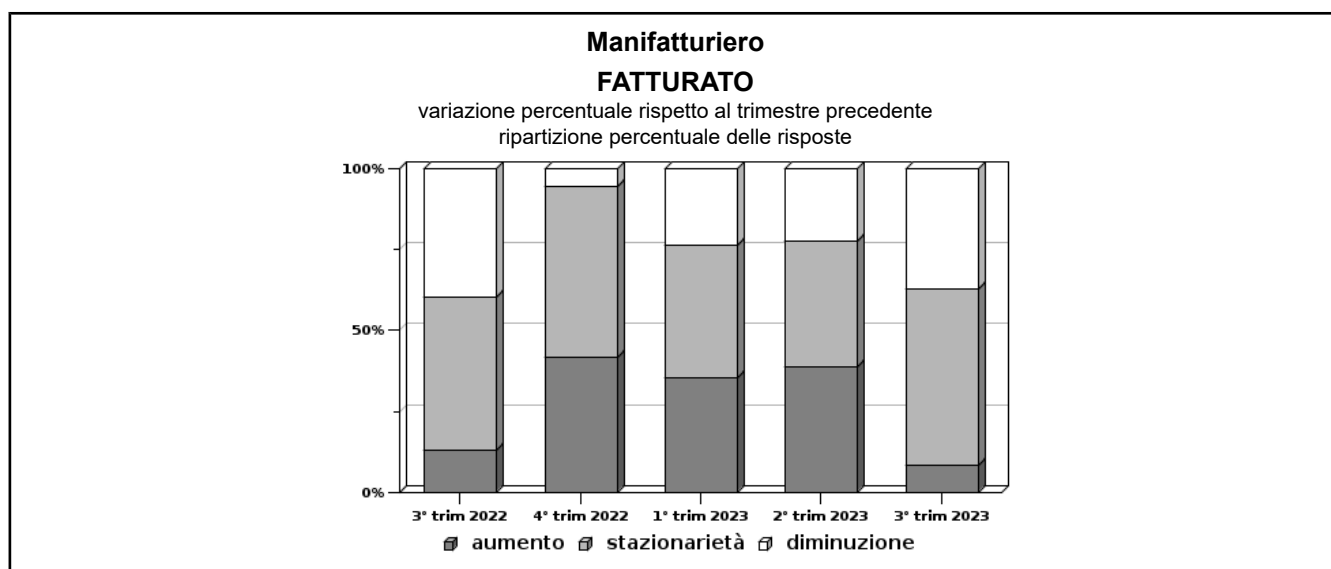

SEZIONE B

Indagine sulla congiuntura nelle imprese manifatturiere della provincia di Rimini
Rilevazione del 3° trimestre 2023

FATTURATO

variazione percentuale rispetto allo stesso trimestre dello scorso anno (VPsa)

Valori provinciali

| Provincia | valore rilevato | Imprese in aumento (%) | Imprese stabili (%) | Imprese in diminuzione (%) | Numero dati validi | Grado di copertura (% addetti) | Intervallo di confidenza |
|-----------|-----------------|------------------------|---------------------|----------------------------|--------------------|--------------------------------|--------------------------|
| Rimini | -1,3 | 42,9 | 14,3 | 42,9 | 34 | 13,6 | - |

Valori per Comprensorio geografico

| Comprensorio | valore rilevato | Imprese in aumento (%) | Imprese stabili (%) | Imprese in diminuzione (%) | Numero dati validi | Grado di copertura (% addetti) | Intervallo di confidenza |
|------------------|-----------------|------------------------|---------------------|----------------------------|--------------------|--------------------------------|--------------------------|
| Compr. di Rimini | -1,3 | 42,9 | 14,3 | 42,9 | 34 | 13,6 | - |

Valori per Settore di attività

| Settore | valore rilevato | Imprese in aumento (%) | Imprese stabili (%) | Imprese in diminuzione (%) | Numero dati validi | Grado di copertura (% addetti) | Intervallo di confidenza |
|---------------------------|-----------------|------------------------|---------------------|----------------------------|--------------------|--------------------------------|--------------------------|
| Alimentare | 11,5 | 100,0 | 0,0 | 0,0 | 6 | 25,5 | - |
| Abbigliamento e accessori | -5,0 | 33,3 | 33,3 | 33,3 | 3 | 10,9 | - |
| Legno e mobili | -8,3 | 25,0 | 12,5 | 62,5 | 8 | 22,1 | - |
| Chimica e plastica | 0,8 | 25,0 | 50,0 | 25,0 | 3 | 44,1 | - |
| Prodotti in metallo | -3,2 | 33,3 | 0,0 | 66,7 | 6 | 12,0 | - |
| Elettronica | -15,0 | 0,0 | 0,0 | 100,0 | 1 | 3,8 | - |
| Meccanica | -4,9 | 25,0 | 0,0 | 75,0 | 4 | 10,6 | - |
| Altre industrie | 20,0 | 66,7 | 33,3 | 0,0 | 3 | 7,2 | - |

Valori per Classe di Addetti

| Classe addetti | valore rilevato | Imprese in aumento (%) | Imprese stabili (%) | Imprese in diminuzione (%) | Numero dati validi | Grado di copertura (% addetti) | Intervallo di confidenza |
|----------------|-----------------|------------------------|---------------------|----------------------------|--------------------|--------------------------------|--------------------------|
| da 10 a 19 | 2,0 | 44,4 | 11,1 | 44,4 | 9 | 3,9 | - |
| da 20 a 49 | 5,4 | 41,7 | 16,7 | 41,7 | 11 | 8,0 | - |
| da 50 a 99 | -3,3 | 50,0 | 16,7 | 33,3 | 6 | 20,7 | - |
| da 100 a 249 | -5,5 | 42,9 | 14,3 | 42,9 | 7 | 37,5 | - |
| oltre 250 | -5,5 | 0,0 | 0,0 | 100,0 | 1 | 7,5 | - |

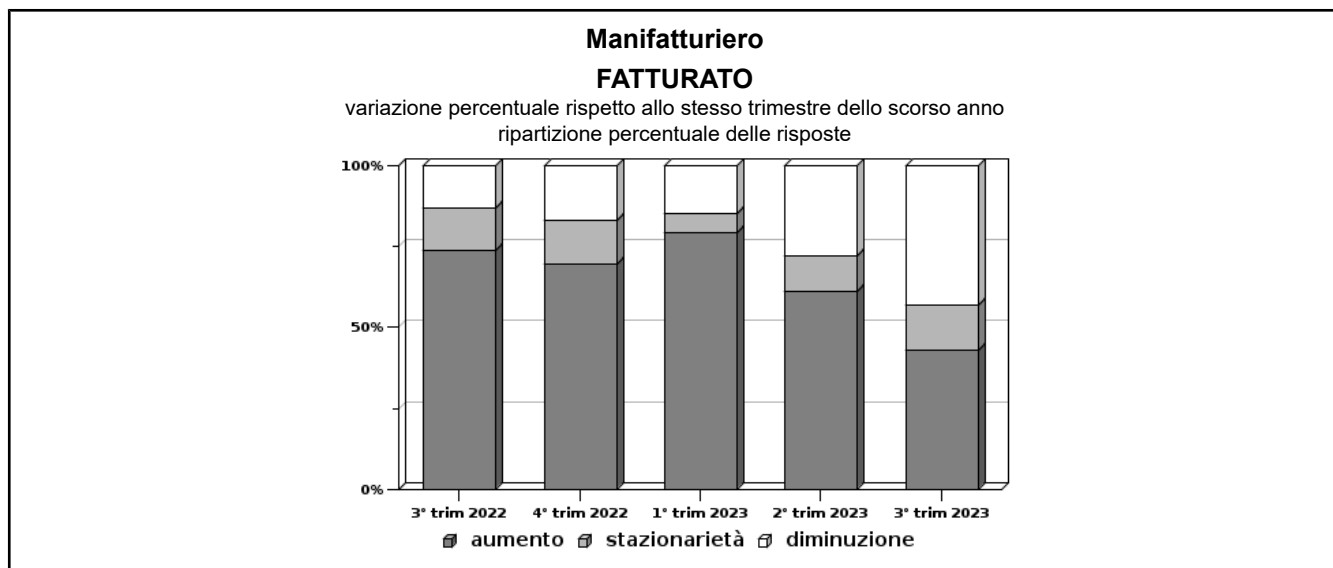

SEZIONE B

Indagine sulla congiuntura nelle imprese manifatturiere della provincia di Rimini
Rilevazione del 3° trimestre 2023

ORDINI INTERNI

variazione percentuale rispetto al trimestre precedente (VPtp)

Valori provinciali

| Provincia | valore rilevato | Imprese in aumento (%) | Imprese stabili (%) | Imprese in diminuzione (%) | Numero dati validi | Grado di copertura (% addetti) | Intervallo di confidenza |
|-----------|-----------------|------------------------|---------------------|----------------------------|--------------------|--------------------------------|--------------------------|
| Rimini | -5,2 | 8,6 | 74,3 | 17,1 | 12 | 6,3 | - |

Valori per Comprensorio geografico

| Comprensorio | valore rilevato | Imprese in aumento (%) | Imprese stabili (%) | Imprese in diminuzione (%) | Numero dati validi | Grado di copertura (% addetti) | Intervallo di confidenza |
|------------------|-----------------|------------------------|---------------------|----------------------------|--------------------|--------------------------------|--------------------------|
| Compr. di Rimini | -5,2 | 8,6 | 74,3 | 17,1 | 12 | 6,3 | - |

Valori per Settore di attività

| Settore | valore rilevato | Imprese in aumento (%) | Imprese stabili (%) | Imprese in diminuzione (%) | Numero dati validi | Grado di copertura (% addetti) | Intervallo di confidenza |
|---------------------------|-----------------|------------------------|---------------------|----------------------------|--------------------|--------------------------------|--------------------------|
| Alimentare | 0,1 | 0,0 | 100,0 | 0,0 | 2 | 4,9 | - |
| Abbigliamento e accessori | 8,0 | 33,3 | 66,7 | 0,0 | 1 | 7,4 | - |
| Legno e mobili | 6,8 | 12,5 | 75,0 | 12,5 | 2 | 6,3 | - |
| Chimica e plastica | 0,0 | 0,0 | 100,0 | 0,0 | 1 | 20,9 | - |
| Prodotti in metallo | 10,0 | 16,7 | 83,3 | 0,0 | 1 | 0,7 | - |
| Elettronica | null | 0,0 | 100,0 | 0,0 | 0 | 0,0 | - |
| Meccanica | -9,8 | 0,0 | 0,0 | 100,0 | 4 | 10,6 | - |
| Altre industrie | -15,2 | 0,0 | 66,7 | 33,3 | 1 | 0,7 | - |

Valori per Classe di Addetti

| Classe addetti | valore rilevato | Imprese in aumento (%) | Imprese stabili (%) | Imprese in diminuzione (%) | Numero dati validi | Grado di copertura (% addetti) | Intervallo di confidenza |
|----------------|-----------------|------------------------|---------------------|----------------------------|--------------------|--------------------------------|--------------------------|
| da 10 a 19 | 2,7 | 11,1 | 77,8 | 11,1 | 3 | 1,4 | - |
| da 20 a 49 | -1,6 | 8,3 | 75,0 | 16,7 | 3 | 2,0 | - |
| da 50 a 99 | 2,7 | 16,7 | 83,3 | 0,0 | 2 | 8,5 | - |
| da 100 a 249 | -8,8 | 0,0 | 71,4 | 28,6 | 3 | 13,8 | - |
| oltre 250 | -10,0 | 0,0 | 0,0 | 100,0 | 1 | 7,5 | - |

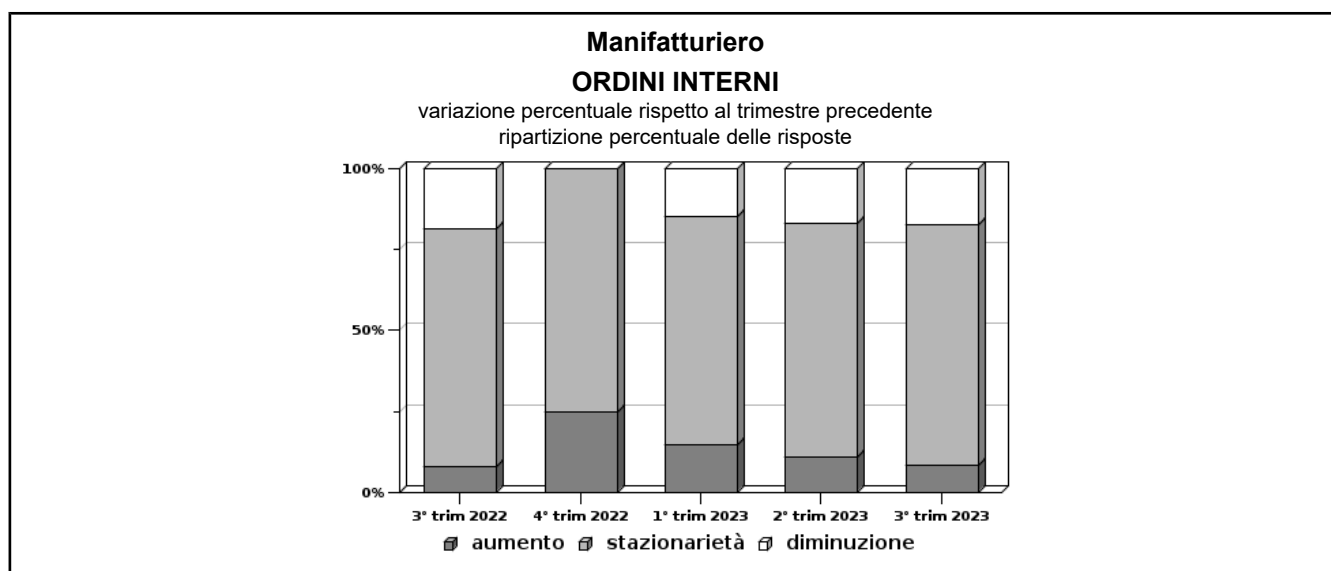

SEZIONE B

Indagine sulla congiuntura nelle imprese manifatturiere della provincia di Rimini
Rilevazione del 3° trimestre 2023

ORDINI INTERNI

variazione percentuale rispetto allo stesso trimestre dello scorso anno (VPsa)

Valori provinciali

| Provincia | valore rilevato | Imprese in aumento (%) | Imprese stabili (%) | Imprese in diminuzione (%) | Numero dati validi | Grado di copertura (% addetti) | Intervallo di confidenza |
|-----------|-----------------|------------------------|---------------------|----------------------------|--------------------|--------------------------------|--------------------------|
| Rimini | -21,0 | 14,3 | 54,3 | 31,4 | 30 | 12,1 | - |

Valori per Comprensorio geografico

| Comprensorio | valore rilevato | Imprese in aumento (%) | Imprese stabili (%) | Imprese in diminuzione (%) | Numero dati validi | Grado di copertura (% addetti) | Intervallo di confidenza |
|------------------|-----------------|------------------------|---------------------|----------------------------|--------------------|--------------------------------|--------------------------|
| Compr. di Rimini | -21,0 | 14,3 | 54,3 | 31,4 | 30 | 12,1 | - |

Valori per Settore di attività

| Settore | valore rilevato | Imprese in aumento (%) | Imprese stabili (%) | Imprese in diminuzione (%) | Numero dati validi | Grado di copertura (% addetti) | Intervallo di confidenza |
|---------------------------|-----------------|------------------------|---------------------|----------------------------|--------------------|--------------------------------|--------------------------|
| Alimentare | 2,2 | 33,3 | 66,7 | 0,0 | 6 | 25,5 | - |
| Abbigliamento e accessori | -4,8 | 0,0 | 33,3 | 66,7 | 3 | 10,9 | - |
| Legno e mobili | -0,8 | 12,5 | 75,0 | 12,5 | 7 | 17,5 | - |
| Chimica e plastica | -4,4 | 0,0 | 75,0 | 25,0 | 2 | 24,4 | - |
| Prodotti in metallo | -16,9 | 0,0 | 66,7 | 33,3 | 4 | 10,6 | - |
| Elettronica | -15,0 | 0,0 | 0,0 | 100,0 | 1 | 3,8 | - |
| Meccanica | -39,4 | 0,0 | 0,0 | 100,0 | 4 | 10,6 | - |
| Altre industrie | 16,0 | 66,7 | 33,3 | 0,0 | 3 | 7,2 | - |

Valori per Classe di Addetti

| Classe addetti | valore rilevato | Imprese in aumento (%) | Imprese stabili (%) | Imprese in diminuzione (%) | Numero dati validi | Grado di copertura (% addetti) | Intervallo di confidenza |
|----------------|-----------------|------------------------|---------------------|----------------------------|--------------------|--------------------------------|--------------------------|
| da 10 a 19 | 4,2 | 11,1 | 88,9 | 0,0 | 8 | 3,5 | - |
| da 20 a 49 | -4,7 | 8,3 | 58,3 | 33,3 | 9 | 6,2 | - |
| da 50 a 99 | -2,1 | 33,3 | 33,3 | 33,3 | 6 | 20,7 | - |
| da 100 a 249 | -24,7 | 14,3 | 28,6 | 57,1 | 6 | 31,5 | - |
| oltre 250 | -47,0 | 0,0 | 0,0 | 100,0 | 1 | 7,5 | - |

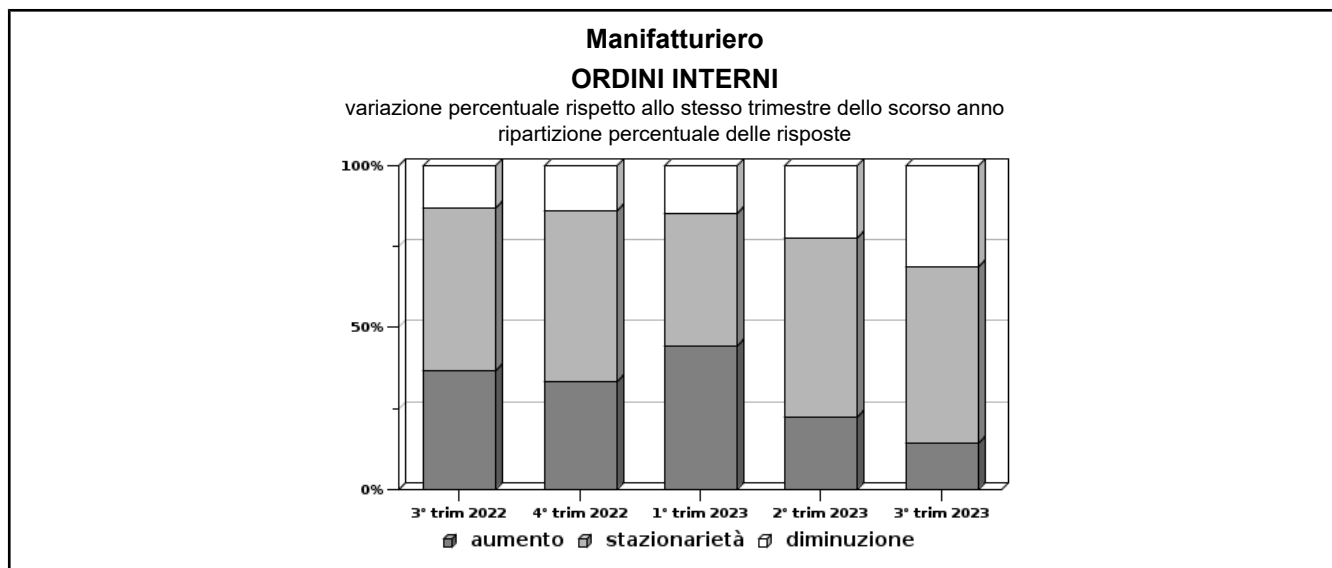

SEZIONE B

Indagine sulla congiuntura nelle imprese manifatturiere della provincia di Rimini
Rilevazione del 3° trimestre 2023

ORDINI ESTERI

variazione percentuale rispetto al trimestre precedente (VPtp)

Valori provinciali

| Provincia | valore rilevato | Imprese in aumento (%) | Imprese stabili (%) | Imprese in diminuzione (%) | Numero dati validi | Grado di copertura (% addetti) | Intervallo di confidenza |
|-----------|-----------------|------------------------|---------------------|----------------------------|--------------------|--------------------------------|--------------------------|
| Rimini | -15,6 | 5,7 | 85,7 | 8,6 | 12 | 6,3 | - |

Valori per Comprensorio geografico

| Comprensorio | valore rilevato | Imprese in aumento (%) | Imprese stabili (%) | Imprese in diminuzione (%) | Numero dati validi | Grado di copertura (% addetti) | Intervallo di confidenza |
|------------------|-----------------|------------------------|---------------------|----------------------------|--------------------|--------------------------------|--------------------------|
| Compr. di Rimini | -15,6 | 5,7 | 85,7 | 8,6 | 12 | 6,3 | - |

Valori per Settore di attività

| Settore | valore rilevato | Imprese in aumento (%) | Imprese stabili (%) | Imprese in diminuzione (%) | Numero dati validi | Grado di copertura (% addetti) | Intervallo di confidenza |
|---------------------------|-----------------|------------------------|---------------------|----------------------------|--------------------|--------------------------------|--------------------------|
| Alimentare | 0,1 | 0,0 | 100,0 | 0,0 | 2 | 4,9 | - |
| Abbigliamento e accessori | 3,0 | 33,3 | 66,7 | 0,0 | 1 | 7,4 | - |
| Legno e mobili | 0,0 | 0,0 | 100,0 | 0,0 | 2 | 6,3 | - |
| Chimica e plastica | 10,0 | 25,0 | 75,0 | 0,0 | 1 | 20,9 | - |
| Prodotti in metallo | 0,0 | 0,0 | 100,0 | 0,0 | 1 | 0,7 | - |
| Elettronica | null | 0,0 | 100,0 | 0,0 | 0 | 0,0 | - |
| Meccanica | -25,3 | 0,0 | 25,0 | 75,0 | 4 | 10,6 | - |
| Altre industrie | 0,0 | 0,0 | 100,0 | 0,0 | 1 | 0,7 | - |

Valori per Classe di Addetti

| Classe addetti | valore rilevato | Imprese in aumento (%) | Imprese stabili (%) | Imprese in diminuzione (%) | Numero dati validi | Grado di copertura (% addetti) | Intervallo di confidenza |
|----------------|-----------------|------------------------|---------------------|----------------------------|--------------------|--------------------------------|--------------------------|
| da 10 a 19 | 0,0 | 0,0 | 100,0 | 0,0 | 3 | 1,4 | - |
| da 20 a 49 | 0,0 | 0,0 | 100,0 | 0,0 | 3 | 2,0 | - |
| da 50 a 99 | 1,0 | 16,7 | 83,3 | 0,0 | 2 | 8,5 | - |
| da 100 a 249 | -8,4 | 14,3 | 57,1 | 28,6 | 3 | 13,8 | - |
| oltre 250 | -31,4 | 0,0 | 0,0 | 100,0 | 1 | 7,5 | - |

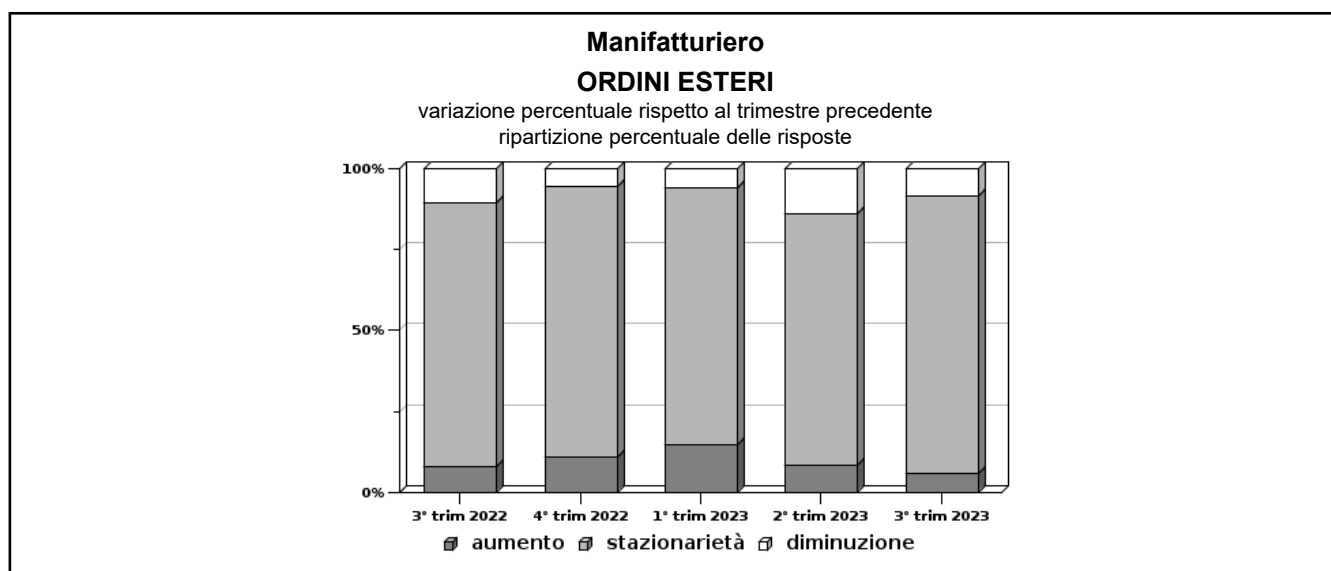

SEZIONE B

Indagine sulla congiuntura nelle imprese manifatturiere della provincia di Rimini
Rilevazione del 3° trimestre 2023

ORDINI ESTERI

variazione percentuale rispetto allo stesso trimestre dello scorso anno (VPsa)

Valori provinciali

| Provincia | valore rilevato | Imprese in aumento (%) | Imprese stabili (%) | Imprese in diminuzione (%) | Numero dati validi | Grado di copertura (% addetti) | Intervallo di confidenza |
|-----------|-----------------|------------------------|---------------------|----------------------------|--------------------|--------------------------------|--------------------------|
| Rimini | -12,7 | 17,1 | 68,6 | 14,3 | 30 | 12,1 | - |

Valori per Comprensorio geografico

| Comprensorio | valore rilevato | Imprese in aumento (%) | Imprese stabili (%) | Imprese in diminuzione (%) | Numero dati validi | Grado di copertura (% addetti) | Intervallo di confidenza |
|------------------|-----------------|------------------------|---------------------|----------------------------|--------------------|--------------------------------|--------------------------|
| Compr. di Rimini | -12,7 | 17,1 | 68,6 | 14,3 | 30 | 12,1 | - |

Valori per Settore di attività

| Settore | valore rilevato | Imprese in aumento (%) | Imprese stabili (%) | Imprese in diminuzione (%) | Numero dati validi | Grado di copertura (% addetti) | Intervallo di confidenza |
|---------------------------|-----------------|------------------------|---------------------|----------------------------|--------------------|--------------------------------|--------------------------|
| Alimentare | 1,6 | 33,3 | 66,7 | 0,0 | 6 | 25,5 | - |
| Abbigliamento e accessori | 4,2 | 66,7 | 33,3 | 0,0 | 3 | 10,9 | - |
| Legno e mobili | 0,0 | 0,0 | 100,0 | 0,0 | 7 | 17,5 | - |
| Chimica e plastica | 0,0 | 0,0 | 100,0 | 0,0 | 2 | 24,4 | - |
| Prodotti in metallo | -9,5 | 0,0 | 66,7 | 33,3 | 4 | 10,6 | - |
| Elettronica | -20,0 | 0,0 | 0,0 | 100,0 | 1 | 3,8 | - |
| Meccanica | -24,1 | 25,0 | 25,0 | 50,0 | 4 | 10,6 | - |
| Altre industrie | 4,5 | 33,3 | 66,7 | 0,0 | 3 | 7,2 | - |

Valori per Classe di Addetti

| Classe addetti | valore rilevato | Imprese in aumento (%) | Imprese stabili (%) | Imprese in diminuzione (%) | Numero dati validi | Grado di copertura (% addetti) | Intervallo di confidenza |
|----------------|-----------------|------------------------|---------------------|----------------------------|--------------------|--------------------------------|--------------------------|
| da 10 a 19 | 0,9 | 11,1 | 88,9 | 0,0 | 8 | 3,5 | - |
| da 20 a 49 | 0,6 | 8,3 | 91,7 | 0,0 | 9 | 6,2 | - |
| da 50 a 99 | -1,4 | 33,3 | 50,0 | 16,7 | 6 | 20,7 | - |
| da 100 a 249 | -9,8 | 28,6 | 28,6 | 42,9 | 6 | 31,5 | - |
| oltre 250 | -32,4 | 0,0 | 0,0 | 100,0 | 1 | 7,5 | - |

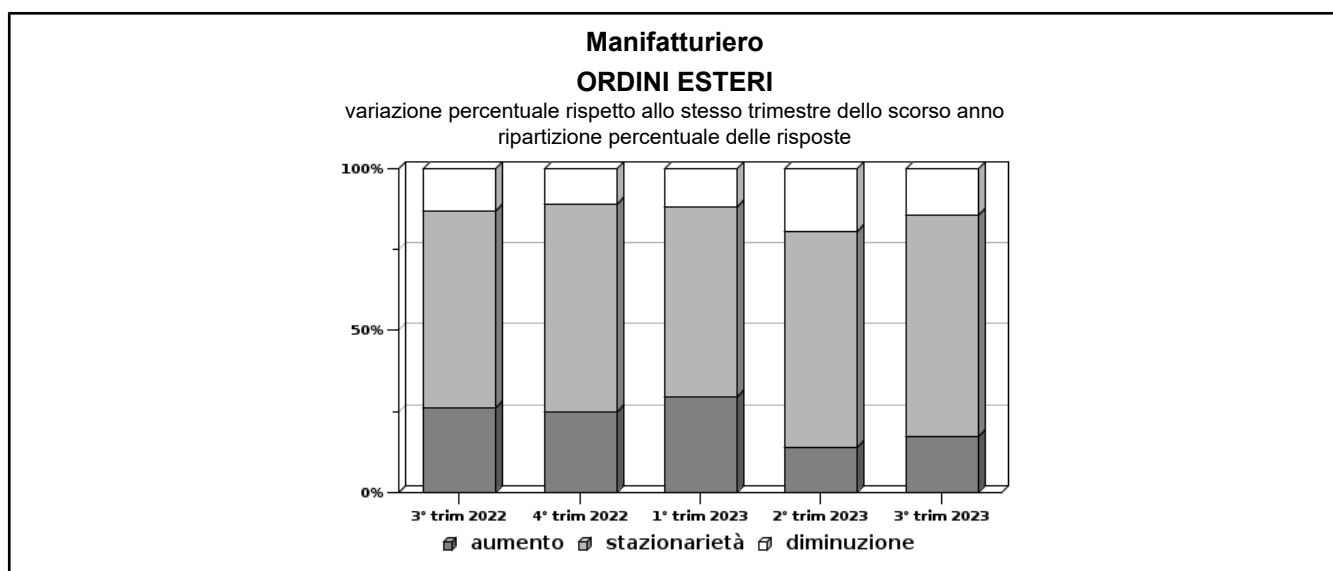

SEZIONE B

Indagine sulla congiuntura nelle imprese manifatturiere della provincia di Rimini
Rilevazione del 3° trimestre 2023

OCCUPAZIONE

Variazione percentuale nel trimestre in esame (VPtp)

Valori provinciali

| Provincia | valore rilevato | Imprese in aumento (%) | Imprese stabili (%) | Imprese in diminuzione (%) | Numero dati validi | Grado di copertura (% addetti) | Intervallo di confidenza |
|-----------|-----------------|------------------------|---------------------|----------------------------|--------------------|--------------------------------|--------------------------|
| Rimini | 0,6 | 14,3 | 65,7 | 20,0 | 35 | 13,8 | - |

Valori per Comprensorio geografico

| Comprensorio | valore rilevato | Imprese in aumento (%) | Imprese stabili (%) | Imprese in diminuzione (%) | Numero dati validi | Grado di copertura (% addetti) | Intervallo di confidenza |
|------------------|-----------------|------------------------|---------------------|----------------------------|--------------------|--------------------------------|--------------------------|
| Compr. di Rimini | 0,6 | 14,3 | 65,7 | 20,0 | 35 | 13,8 | - |

Valori per Settore di attività

| Settore | valore rilevato | Imprese in aumento (%) | Imprese stabili (%) | Imprese in diminuzione (%) | Numero dati validi | Grado di copertura (% addetti) | Intervallo di confidenza |
|---------------------------|-----------------|------------------------|---------------------|----------------------------|--------------------|--------------------------------|--------------------------|
| Alimentare | -1,1 | 0,0 | 83,3 | 16,7 | 6 | 25,5 | - |
| Abbigliamento e accessori | 1,3 | 33,3 | 33,3 | 33,3 | 3 | 10,9 | - |
| Legno e mobili | 2,1 | 12,5 | 62,5 | 25,0 | 8 | 22,1 | - |
| Chimica e plastica | 0,4 | 25,0 | 75,0 | 0,0 | 4 | 46,9 | - |
| Prodotti in metallo | 3,5 | 33,3 | 50,0 | 16,7 | 6 | 12,0 | - |
| Elettronica | 0,0 | 0,0 | 100,0 | 0,0 | 1 | 3,8 | - |
| Meccanica | 0,1 | 0,0 | 75,0 | 25,0 | 4 | 10,6 | - |
| Altre industrie | -4,6 | 0,0 | 66,7 | 33,3 | 3 | 7,2 | - |

Valori per Classe di Addetti

| Classe addetti | valore rilevato | Imprese in aumento (%) | Imprese stabili (%) | Imprese in diminuzione (%) | Numero dati validi | Grado di copertura (% addetti) | Intervallo di confidenza |
|----------------|-----------------|------------------------|---------------------|----------------------------|--------------------|--------------------------------|--------------------------|
| da 10 a 19 | 0,9 | 11,1 | 55,6 | 33,3 | 9 | 3,9 | - |
| da 20 a 49 | 1,6 | 25,0 | 58,3 | 16,7 | 12 | 8,6 | - |
| da 50 a 99 | -0,3 | 0,0 | 83,3 | 16,7 | 6 | 20,7 | - |
| da 100 a 249 | -0,6 | 14,3 | 71,4 | 14,3 | 7 | 37,5 | - |
| oltre 250 | 0,6 | 0,0 | 100,0 | 0,0 | 1 | 7,5 | - |

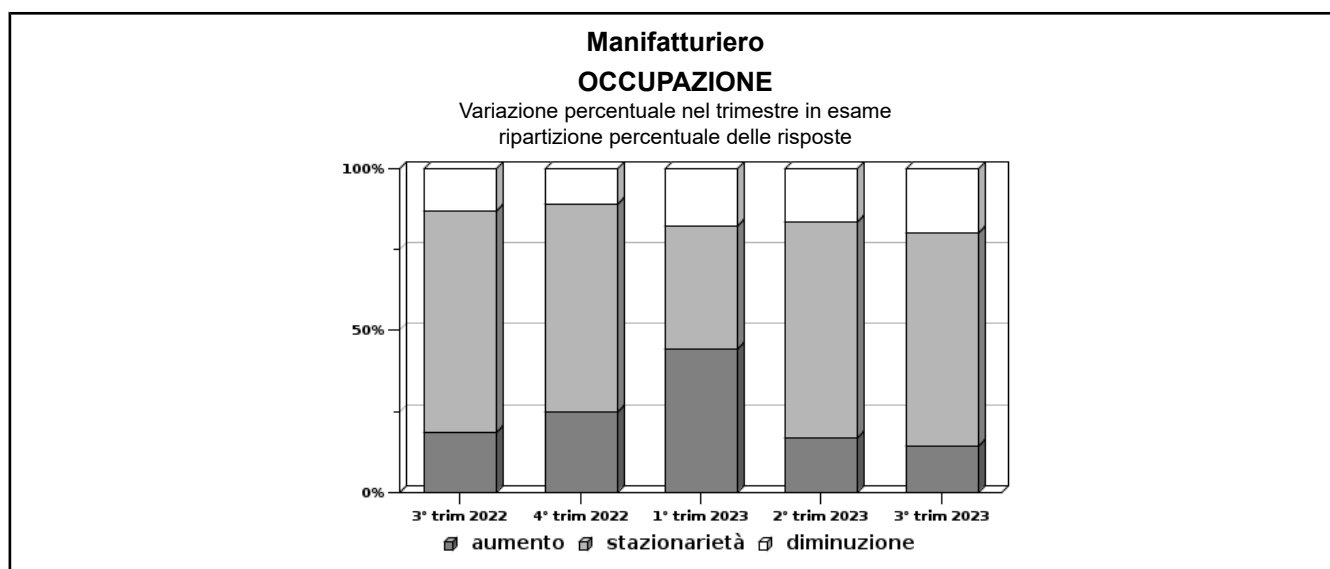

SEZIONE B

Indagine sulla congiuntura nelle imprese manifatturiere della provincia di Rimini
Rilevazione del 3° trimestre 2023

OCCUPAZIONE

Variazione percentuale rispetto allo stesso trimestre dello scorso anno (VPsa)

Valori provinciali

| Provincia | valore rilevato | Imprese in aumento (%) | Imprese stabili (%) | Imprese in diminuzione (%) | Numero dati validi | Grado di copertura (% addetti) | Intervallo di confidenza |
|-----------|-----------------|------------------------|---------------------|----------------------------|--------------------|--------------------------------|--------------------------|
| Rimini | 4,5 | 53,3 | 23,3 | 23,3 | 30 | 13,2 | - |

Valori per Comprensorio geografico

| Comprensorio | valore rilevato | Imprese in aumento (%) | Imprese stabili (%) | Imprese in diminuzione (%) | Numero dati validi | Grado di copertura (% addetti) | Intervallo di confidenza |
|------------------|-----------------|------------------------|---------------------|----------------------------|--------------------|--------------------------------|--------------------------|
| Compr. di Rimini | 4,5 | 53,3 | 23,3 | 23,3 | 30 | 13,2 | - |

Valori per Settore di attività

| Settore | valore rilevato | Imprese in aumento (%) | Imprese stabili (%) | Imprese in diminuzione (%) | Numero dati validi | Grado di copertura (% addetti) | Intervallo di confidenza |
|---------------------------|-----------------|------------------------|---------------------|----------------------------|--------------------|--------------------------------|--------------------------|
| Alimentare | 31,9 | 75,0 | 0,0 | 25,0 | 4 | 22,8 | - |
| Abbigliamento e accessori | -3,5 | 0,0 | 33,3 | 66,7 | 3 | 10,9 | - |
| Legno e mobili | 4,6 | 50,0 | 50,0 | 0,0 | 6 | 17,5 | - |
| Chimica e plastica | 3,6 | 75,0 | 25,0 | 0,0 | 4 | 46,9 | - |
| Prodotti in metallo | 0,5 | 33,3 | 33,3 | 33,3 | 6 | 12,0 | - |
| Elettronica | 5,3 | 100,0 | 0,0 | 0,0 | 1 | 3,8 | - |
| Meccanica | 2,4 | 66,7 | 0,0 | 33,3 | 3 | 10,2 | - |
| Altre industrie | 0,6 | 66,7 | 0,0 | 33,3 | 3 | 7,2 | - |

Valori per Classe di Addetti

| Classe addetti | valore rilevato | Imprese in aumento (%) | Imprese stabili (%) | Imprese in diminuzione (%) | Numero dati validi | Grado di copertura (% addetti) | Intervallo di confidenza |
|----------------|-----------------|------------------------|---------------------|----------------------------|--------------------|--------------------------------|--------------------------|
| da 10 a 19 | 2,4 | 42,9 | 28,6 | 28,6 | 7 | 3,1 | - |
| da 20 a 49 | 1,2 | 33,3 | 55,6 | 11,1 | 9 | 6,5 | - |
| da 50 a 99 | 31,2 | 66,7 | 0,0 | 33,3 | 6 | 20,7 | - |
| da 100 a 249 | 3,5 | 71,4 | 0,0 | 28,6 | 7 | 37,5 | - |
| oltre 250 | 2,2 | 100,0 | 0,0 | 0,0 | 1 | 7,5 | - |

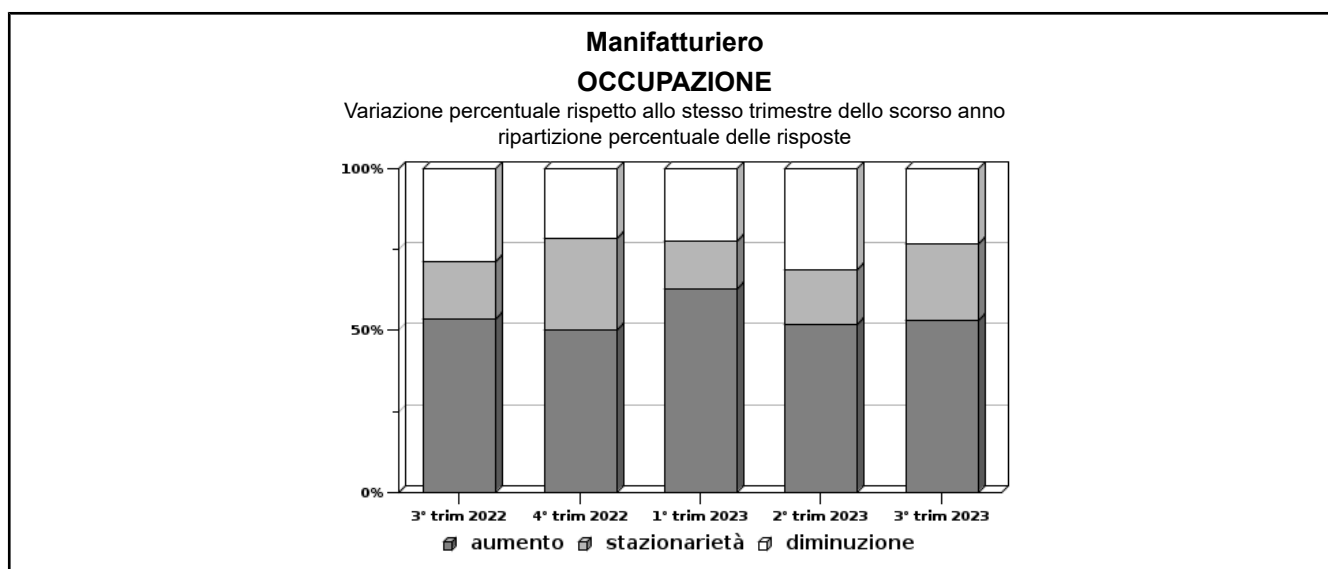

SEZIONE C

Indagine sulla congiuntura nelle imprese manifatturiere della provincia di Rimini
Rilevazione del 3° trimestre 2023

PRODUZIONE

variazione percentuale media ultimi 12 mesi rispetto ai 12 mesi precedenti (VP12)

Valori provinciali

| Provincia | 3° trim 2022 | 4° trim 2022 | 1° trim 2023 | 2° trim 2023 | 3° trim 2023 |
|-----------|--------------|--------------|--------------|--------------|--------------|
| Rimini | 18,2 | 15,4 | 12,0 | 8,3 | 6,7 |

Valori per Comprensorio geografico

| Comprensorio | 3° trim 2022 | 4° trim 2022 | 1° trim 2023 | 2° trim 2023 | 3° trim 2023 |
|------------------|--------------|--------------|--------------|--------------|--------------|
| Compr. di Rimini | 2,7 | 9,2 | 10,4 | 8,3 | 6,7 |

Valori per Settore di attività

| Settore | 3° trim 2022 | 4° trim 2022 | 1° trim 2023 | 2° trim 2023 | 3° trim 2023 |
|---------------------------|--------------|--------------|--------------|--------------|--------------|
| Alimentare | 43,1 | 34,3 | 16,8 | 3,5 | 4,4 |
| Abbigliamento e accessori | 13,5 | 5,5 | 12,6 | 8,3 | 5,0 |
| Legno e mobili | 6,4 | 7,0 | 10,8 | 9,2 | 3,2 |
| Chimica e plastica | 3,8 | 4,4 | 6,3 | 5,8 | 9,1 |
| Prodotti in metallo | 15,6 | 9,8 | 3,7 | 1,5 | -1,8 |
| Elettronica | 6,3 | 10,9 | 10,8 | 13,9 | 10,3 |
| Meccanica | 23,8 | 19,7 | 14,7 | 10,5 | 10,2 |
| Altre industrie | 8,5 | 16,9 | 19,5 | 13,0 | 18,5 |

Valori per Classe di Addetti

| Classe addetti | 3° trim 2022 | 4° trim 2022 | 1° trim 2023 | 2° trim 2023 | 3° trim 2023 |
|----------------|--------------|--------------|--------------|--------------|--------------|
| da 10 a 19 | 13,7 | 10,5 | 7,3 | 1,0 | -0,9 |
| da 20 a 49 | 24,6 | 18,8 | 10,5 | 8,6 | 6,4 |
| da 50 a 99 | 7,3 | 4,2 | 7,5 | 7,1 | 6,9 |
| da 100 a 249 | 14,2 | 14,3 | 16,4 | 14,7 | 8,4 |
| oltre 250 | 24,1 | 20,5 | 14,1 | 9,1 | 10,4 |

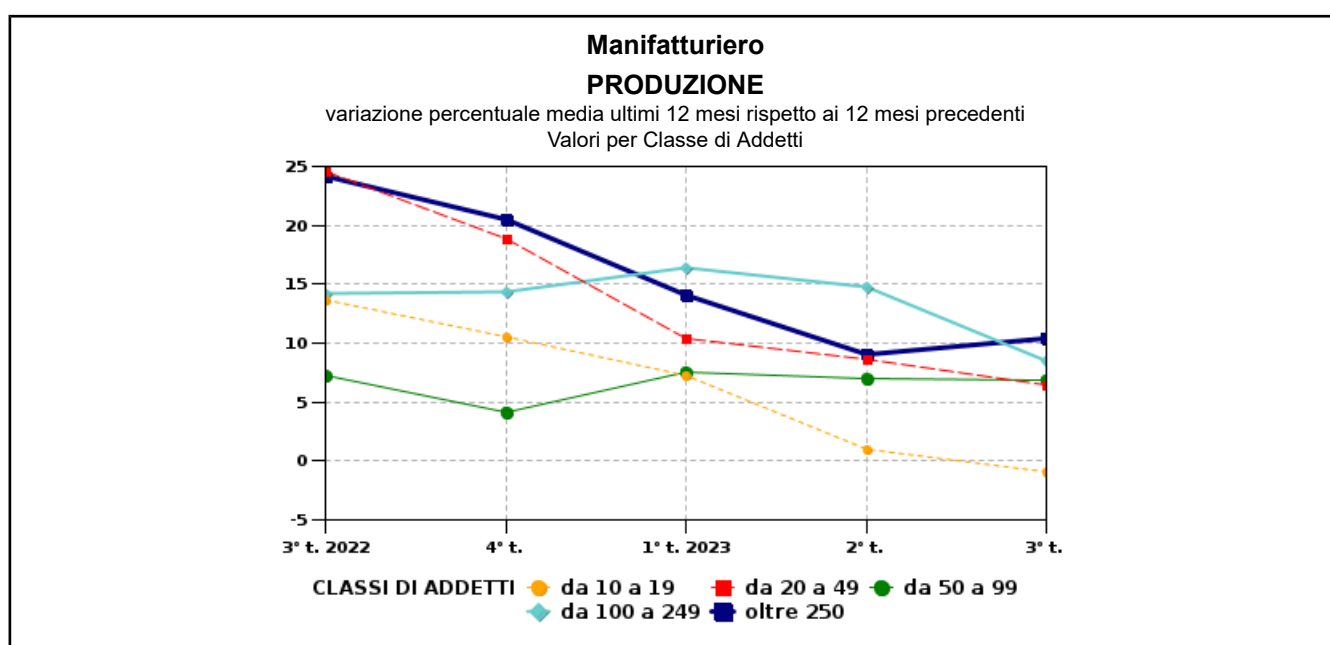

SEZIONE C

Indagine sulla congiuntura nelle imprese manifatturiere della provincia di Rimini
Rilevazione del 3° trimestre 2023

FATTURATO

variazione percentuale media ultimi 12 mesi rispetto ai 12 mesi precedenti (VP12)

Valori provinciali

| Provincia | 3° trim 2022 | 4° trim 2022 | 1° trim 2023 | 2° trim 2023 | 3° trim 2023 |
|-----------|--------------|--------------|--------------|--------------|--------------|
| Rimini | 24,6 | 20,7 | 18,8 | 14,2 | 9,9 |

Valori per Comprensorio geografico

| Comprensorio | 3° trim 2022 | 4° trim 2022 | 1° trim 2023 | 2° trim 2023 | 3° trim 2023 |
|------------------|--------------|--------------|--------------|--------------|--------------|
| Compr. di Rimini | 17,8 | 18,2 | 17,4 | 14,2 | 9,9 |

Valori per Settore di attività

| Settore | 3° trim 2022 | 4° trim 2022 | 1° trim 2023 | 2° trim 2023 | 3° trim 2023 |
|---------------------------|--------------|--------------|--------------|--------------|--------------|
| Alimentare | 44,5 | 36,8 | 21,1 | 13,1 | 12,7 |
| Abbigliamento e accessori | 18,9 | 11,7 | 18,9 | 11,4 | 6,9 |
| Legno e mobili | 12,8 | 11,8 | 12,0 | 7,6 | 2,4 |
| Chimica e plastica | 7,6 | 8,9 | 8,9 | 7,9 | 6,5 |
| Prodotti in metallo | 20,5 | 15,4 | 10,9 | 7,7 | 5,9 |
| Elettronica | 7,2 | 13,8 | 12,4 | 15,2 | 11,6 |
| Meccanica | 34,1 | 27,7 | 26,5 | 20,8 | 13,0 |
| Altre industrie | 10,7 | 16,4 | 15,4 | 8,2 | 12,5 |

Valori per Classe di Addetti

| Classe addetti | 3° trim 2022 | 4° trim 2022 | 1° trim 2023 | 2° trim 2023 | 3° trim 2023 |
|----------------|--------------|--------------|--------------|--------------|--------------|
| da 10 a 19 | 16,7 | 14,7 | 13,9 | 7,1 | 5,5 |
| da 20 a 49 | 25,9 | 19,5 | 11,5 | 9,0 | 9,4 |
| da 50 a 99 | 14,8 | 15,3 | 17,0 | 19,7 | 14,9 |
| da 100 a 249 | 19,3 | 15,8 | 18,1 | 16,1 | 10,8 |
| oltre 250 | 36,0 | 30,0 | 27,0 | 19,4 | 11,7 |

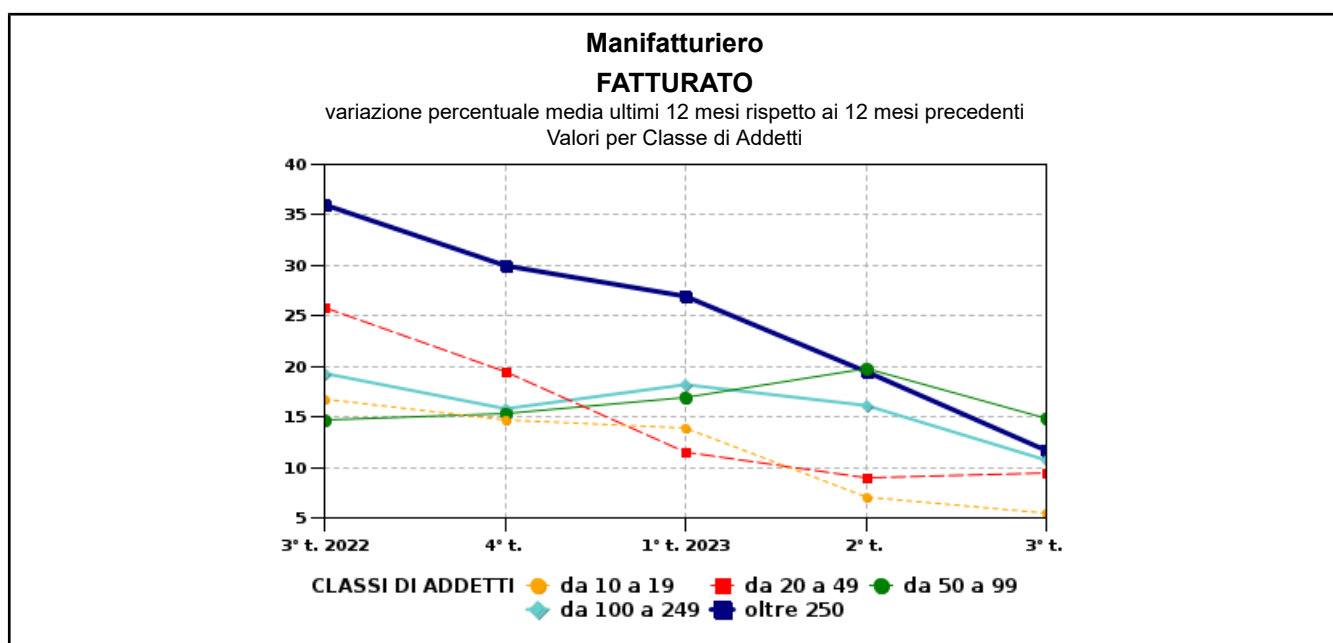

SEZIONE C

Indagine sulla congiuntura nelle imprese manifatturiere della provincia di Rimini
Rilevazione del 3° trimestre 2023

ORDINI INTERNI

variazione percentuale media ultimi 12 mesi rispetto ai 12 mesi precedenti (VP12)

Valori provinciali

| Provincia | 3° trim 2022 | 4° trim 2022 | 1° trim 2023 | 2° trim 2023 | 3° trim 2023 |
|-----------|--------------|--------------|--------------|--------------|--------------|
| Rimini | 18,1 | 2,8 | 0,7 | -4,3 | -7,7 |

Valori per Comprensorio geografico

| Comprensorio | 3° trim 2022 | 4° trim 2022 | 1° trim 2023 | 2° trim 2023 | 3° trim 2023 |
|------------------|--------------|--------------|--------------|--------------|--------------|
| Compr. di Rimini | -5,8 | -8,5 | -2,2 | -4,3 | -7,7 |

Valori per Settore di attività

| Settore | 3° trim 2022 | 4° trim 2022 | 1° trim 2023 | 2° trim 2023 | 3° trim 2023 |
|---------------------------|--------------|--------------|--------------|--------------|--------------|
| Alimentare | 38,5 | 28,6 | 17,4 | 7,5 | 6,1 |
| Abbigliamento e accessori | 3,7 | 4,0 | 8,0 | 9,2 | 6,8 |
| Legno e mobili | 1,8 | 1,6 | -2,1 | -2,4 | -2,6 |
| Chimica e plastica | 3,2 | 2,1 | 1,3 | 0,5 | -0,1 |
| Prodotti in metallo | 15,3 | 10,5 | 9,7 | 4,7 | -0,5 |
| Elettronica | 11,2 | 17,0 | 11,4 | 16,4 | 11,7 |
| Meccanica | 22,6 | -11,2 | -12,6 | -20,1 | -23,2 |
| Altre industrie | 9,0 | 7,9 | 9,4 | 4,6 | 8,0 |

Valori per Classe di Addetti

| Classe addetti | 3° trim 2022 | 4° trim 2022 | 1° trim 2023 | 2° trim 2023 | 3° trim 2023 |
|----------------|--------------|--------------|--------------|--------------|--------------|
| da 10 a 19 | 14,4 | 11,2 | 11,2 | 5,8 | 5,1 |
| da 20 a 49 | 24,3 | 15,5 | 6,9 | 5,4 | 3,0 |
| da 50 a 99 | 13,2 | 7,2 | 6,3 | 3,8 | 3,0 |
| da 100 a 249 | 12,1 | 7,1 | 4,9 | 3,1 | -5,0 |
| oltre 250 | 25,0 | -14,2 | -14,3 | -22,9 | -26,4 |

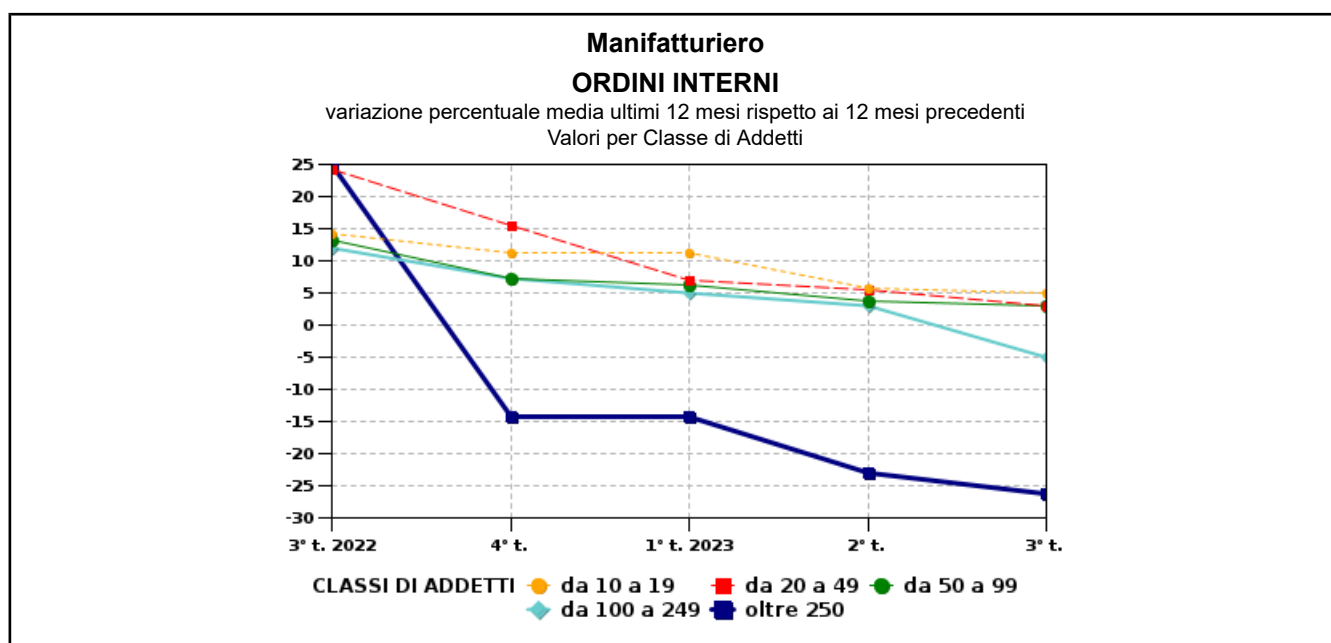

SEZIONE C

Indagine sulla congiuntura nelle imprese manifatturiere della provincia di Rimini
Rilevazione del 3° trimestre 2023

ORDINI ESTERI

variazione percentuale media ultimi 12 mesi rispetto ai 12 mesi precedenti (VP12)

Valori provinciali

| Provincia | 3° trim 2022 | 4° trim 2022 | 1° trim 2023 | 2° trim 2023 | 3° trim 2023 |
|-----------|--------------|--------------|--------------|--------------|--------------|
| Rimini | 16,6 | 2,5 | 10,3 | 6,9 | -3,4 |

Valori per Comprensorio geografico

| Comprensorio | 3° trim 2022 | 4° trim 2022 | 1° trim 2023 | 2° trim 2023 | 3° trim 2023 |
|------------------|--------------|--------------|--------------|--------------|--------------|
| Compr. di Rimini | 32,0 | 9,2 | 13,2 | 6,9 | -3,4 |

Valori per Settore di attività

| Settore | 3° trim 2022 | 4° trim 2022 | 1° trim 2023 | 2° trim 2023 | 3° trim 2023 |
|---------------------------|--------------|--------------|--------------|--------------|--------------|
| Alimentare | 21,2 | 11,8 | 0,4 | -0,3 | 0,2 |
| Abbigliamento e accessori | 5,2 | 4,7 | 6,1 | 4,7 | 4,2 |
| Legno e mobili | -3,8 | -2,8 | -6,2 | -5,7 | -3,9 |
| Chimica e plastica | -6,3 | -8,4 | -4,0 | -6,8 | -6,8 |
| Prodotti in metallo | 10,4 | 8,4 | 8,0 | 1,1 | -4,1 |
| Elettronica | 10,0 | 4,6 | 12,5 | 9,9 | 4,0 |
| Meccanica | 28,2 | -3,9 | 18,0 | 13,6 | -7,3 |
| Altre industrie | 1,8 | 4,5 | 5,6 | 6,4 | 7,2 |

Valori per Classe di Addetti

| Classe addetti | 3° trim 2022 | 4° trim 2022 | 1° trim 2023 | 2° trim 2023 | 3° trim 2023 |
|----------------|--------------|--------------|--------------|--------------|--------------|
| da 10 a 19 | 2,9 | 2,0 | 1,0 | -2,8 | -3,1 |
| da 20 a 49 | 20,5 | 10,7 | 2,5 | 2,1 | 2,0 |
| da 50 a 99 | 1,4 | -0,3 | -2,6 | 1,4 | 1,2 |
| da 100 a 249 | 11,2 | 8,1 | 9,7 | 7,0 | 2,4 |
| oltre 250 | 34,0 | -5,0 | 21,4 | 14,3 | -11,5 |

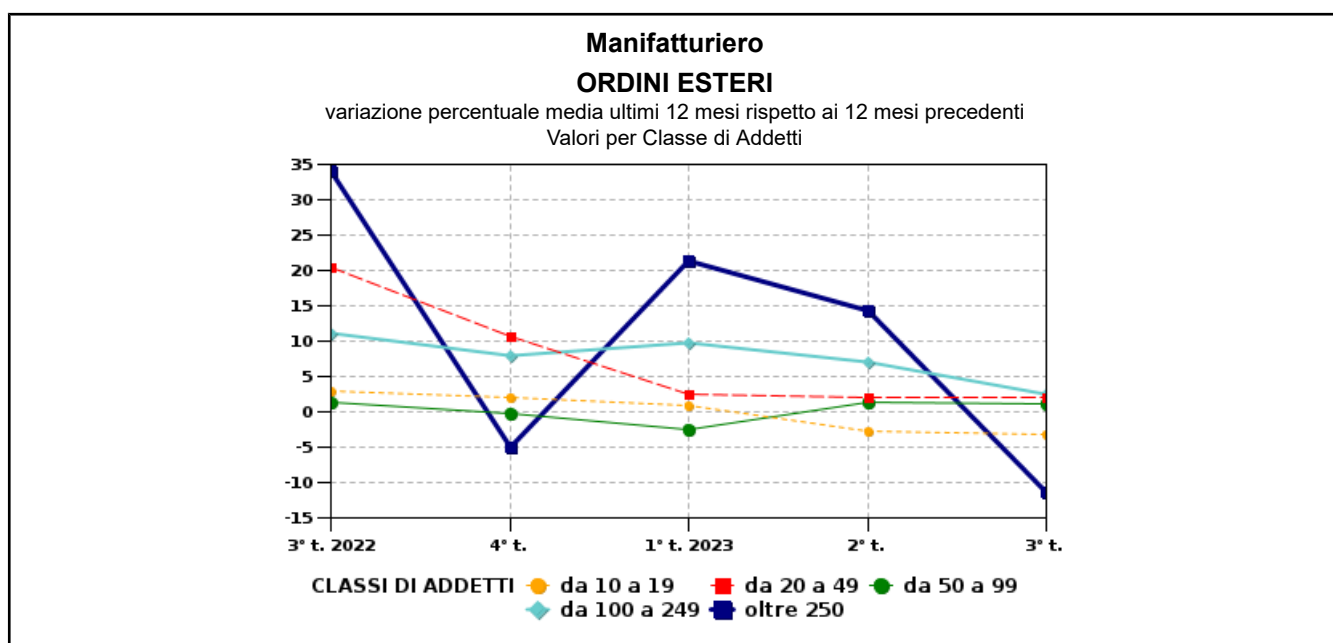

SEZIONE C

Indagine sulla congiuntura nelle imprese manifatturiere della provincia di Rimini
Rilevazione del 3° trimestre 2023

OCCUPAZIONE

variazione percentuale media ultimi 12 mesi rispetto ai 12 mesi precedenti (VP12)

Valori provinciali

| Provincia | 3° trim 2022 | 4° trim 2022 | 1° trim 2023 | 2° trim 2023 | 3° trim 2023 |
|-----------|--------------|--------------|--------------|--------------|--------------|
| Rimini | 6,3 | 6,7 | 7,3 | 6,1 | 5,8 |

Valori per Comprensorio geografico

| Comprensorio | 3° trim 2022 | 4° trim 2022 | 1° trim 2023 | 2° trim 2023 | 3° trim 2023 |
|------------------|--------------|--------------|--------------|--------------|--------------|
| Compr. di Rimini | 5,9 | 5,5 | 6,8 | 6,1 | 5,8 |

Valori per Settore di attività

| Settore | 3° trim 2022 | 4° trim 2022 | 1° trim 2023 | 2° trim 2023 | 3° trim 2023 |
|---------------------------|--------------|--------------|--------------|--------------|--------------|
| Alimentare | -3,1 | -3,5 | 8,8 | 12,4 | 17,5 |
| Abbigliamento e accessori | 12,5 | 17,2 | 10,7 | 7,7 | 3,1 |
| Legno e mobili | 4,4 | 5,4 | 6,3 | 7,2 | 6,1 |
| Chimica e plastica | -7,2 | -7,5 | -6,8 | -6,2 | -2,8 |
| Prodotti in metallo | 3,6 | 3,5 | 2,3 | 0,6 | 0,5 |
| Elettronica | 2,5 | 3,1 | 14,8 | 17,6 | 19,4 |
| Meccanica | 11,8 | 12,3 | 11,7 | 8,9 | 6,9 |
| Altre industrie | -4,0 | -4,7 | -1,9 | 1,2 | 1,1 |

Valori per Classe di Addetti

| Classe addetti | 3° trim 2022 | 4° trim 2022 | 1° trim 2023 | 2° trim 2023 | 3° trim 2023 |
|----------------|--------------|--------------|--------------|--------------|--------------|
| da 10 a 19 | -0,9 | -0,0 | 0,1 | -0,6 | 0,3 |
| da 20 a 49 | 11,8 | 11,1 | 11,2 | 9,9 | 8,1 |
| da 50 a 99 | 3,4 | 2,7 | 14,2 | 14,5 | 21,7 |
| da 100 a 249 | 2,9 | 3,7 | 6,3 | 7,4 | 7,3 |
| oltre 250 | 11,5 | 11,8 | 10,4 | 6,8 | 4,9 |

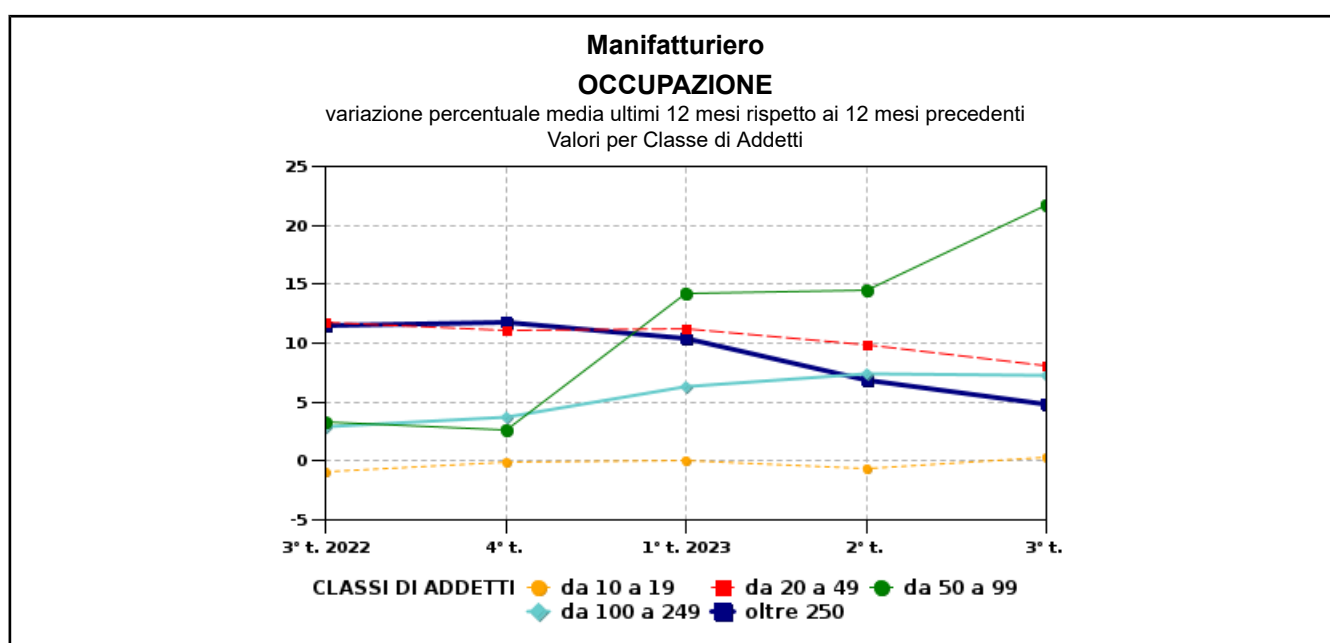

INDICE

SEZIONE A

Valori delle variazioni rilevate nelle principali variabili di indagine, percentuale di imprese in aumento, stazionarietà e diminuzione, numero dei dati validi, grado di copertura del campione in termini di addetti e intervallo di confidenza rispetto al trimestre precedente (VPtp-Vatc) e allo stesso trimestre dello scorso anno (Vpsa), variazioni previste per il trimestre seguente (VPpr), variazioni medie ultimi 12 mesi rispetto ai 12 precedenti (VP12-VA12), variazioni medie dall'inizio dell'anno corrente rispetto allo stesso periodo dell'anno scorso (VPpm).

| | |
|--------------------------------|----|
| Totale manifatturiero | 4 |
| Alimentare | 6 |
| Abbigliamento e accessori..... | 8 |
| Legno e mobili | 10 |
| Chimica e plastica | 12 |
| Prodotti in metallo | 14 |
| Elettronica | 16 |
| Meccanica | 18 |
| Nautica | 20 |
| Altre industrie | 22 |

SEZIONE B

Valori delle variazioni rilevate nelle principali variabili di indagine, percentuale di imprese in aumento, stazionarietà e diminuzione, numero dei dati validi, grado di copertura del campione in termini di addetti e intervallo di confidenza rispetto al trimestre precedente (VPtp) e allo stesso trimestre dello scorso anno (Vpsa), per il totale manifatturiero, per comprensorio, per settore di attività, per classe di addetti.

| | |
|----------------------|----|
| Produzione | 24 |
| Fatturato | 26 |
| Ordini interni | 28 |
| Ordini esteri | 30 |
| Occupazione | 32 |

SEZIONE C

Serie storica dei valori delle variazioni medie ultimi 12 mesi rispetto ai 12 precedenti (VP12) rilevate nelle principali variabili di indagine per il totale manifatturiero, per comprensorio, per settore di attività, per classe di addetti.

| | |
|----------------------|----|
| Produzione | 34 |
| Fatturato | 35 |
| Ordini interni | 36 |
| Ordini esteri | 37 |
| Occupazione | 38 |

Definizione dei settori di analisi in base alla classificazione ISTAT-Ateco2007

| | | |
|---------------------------|----------------------------------|--------------------|
| Alimentare | CA | 10, 11, 12 |
| Abbigliamento e accessori | CB | 13, 14, 15 |
| Legno e mobili | CC (parte), CM (parte) | 16, 31 |
| Chimica e plastica | CD,CE,CF,CG (parte) | 19,20,21,22 |
| Prodotti in metallo | CH | 24, 25 |
| Elettronica | CI,CJ | 26,27 |
| Meccanica | CK, CL | 28, 29, 30 |
| Altre industrie | CC (parte),CG (parte),CM (parte) | 17, 18, 23, 32, 33 |

Descrizione dei dati riportati in tabella

| | |
|------------------------|---|
| valore rilevato | risultato della rilevazione |
| imprese in aumento | percentuale delle imprese che hanno dichiarato un aumento |
| imprese stabili | percentuale delle imprese che hanno dichiarato la stabilità con valori compresi fra -0,5% e +0,5% |
| imprese in diminuzione | percentuale delle imprese che hanno dichiarato una diminuzione |
| numero dati validi | numero delle risposte raccolte |
| grado di copertura | percentuale degli addetti delle imprese campionate che hanno risposto alla domanda rispetto alle imprese dell'universo corrispondente |
| livello di confidenza | |

Legenda delle abbreviazioni

| | |
|--------|--|
| (VAtc) | valore assoluto nel trimestre corrente |
| (VPtp) | variazione percentuale rispetto al trimestre precedente |
| (VPsa) | variazione percentuale rispetto allo stesso trimestre dello scorso anno |
| (VPpr) | variazione percentuale prevista nel prossimo trimestre rispetto al trimestre corrente |
| (VA12) | valore assoluto medio(*) ultimi 12 mesi |
| (VP12) | variazione percentuale media(*) ultimi 12 mesi rispetto ai 12 mesi precedenti |
| (VApM) | valore assoluto medio(*) dei primi 3, 6, 9, 12 mesi dall'inizio dell'anno; questo valore al primo trimestre coincide con VAtc e al quarto trimestre coincide con VA12. |
| (VPpm) | variazione percentuale media(*) dei primi 3, 6, 9, 12 mesi dell'anno corrente rispetto allo stesso periodo dell'anno scorso; questo valore al primo trimestre coincide con VPsa e al quarto trimestre coincide con VP12. |

(*) nelle medie fra trimestri si applica come ponderazione il numero medio di ore lavorate nel trimestre per ogni operaio

Il presente fascicolo è scaricabile dal sito:

<https://www.romagna.camcom.it/it/informazioni/informazione-economico-statistica/osservatorio-economico-e-sociale/>

al quale si rimanda per ulteriori approfondimenti e per i numeri precedenti. Per una migliore comprensione ed una corretta interpretazione dei risultati si consiglia la lettura della nota metodologica scaricabile allo stesso indirizzo.

I dati sono liberamente utilizzabili previa citazione della fonte:

“Indagine congiunturale nelle imprese manifatturiere – Ufficio Informazione Economica – Camera di commercio della Romagna - Forlì-Cesena e Rimini”